

Landesamt  
für Datenverarbeitung  
und Statistik  
Nordrhein-Westfalen



# Statistische Berichte

---

Bestell-Nr. A 66 3 9421  
(Kennziffer A VI 5 – hj 2/94)

## Sozialversicherungspflichtig beschäftigte Arbeitnehmer in Nordrhein-Westfalen am 31. Dezember 1994

Ergebnisse der Beschäftigten- und  
Entgeltstatistik nach Verwaltungsbezirken

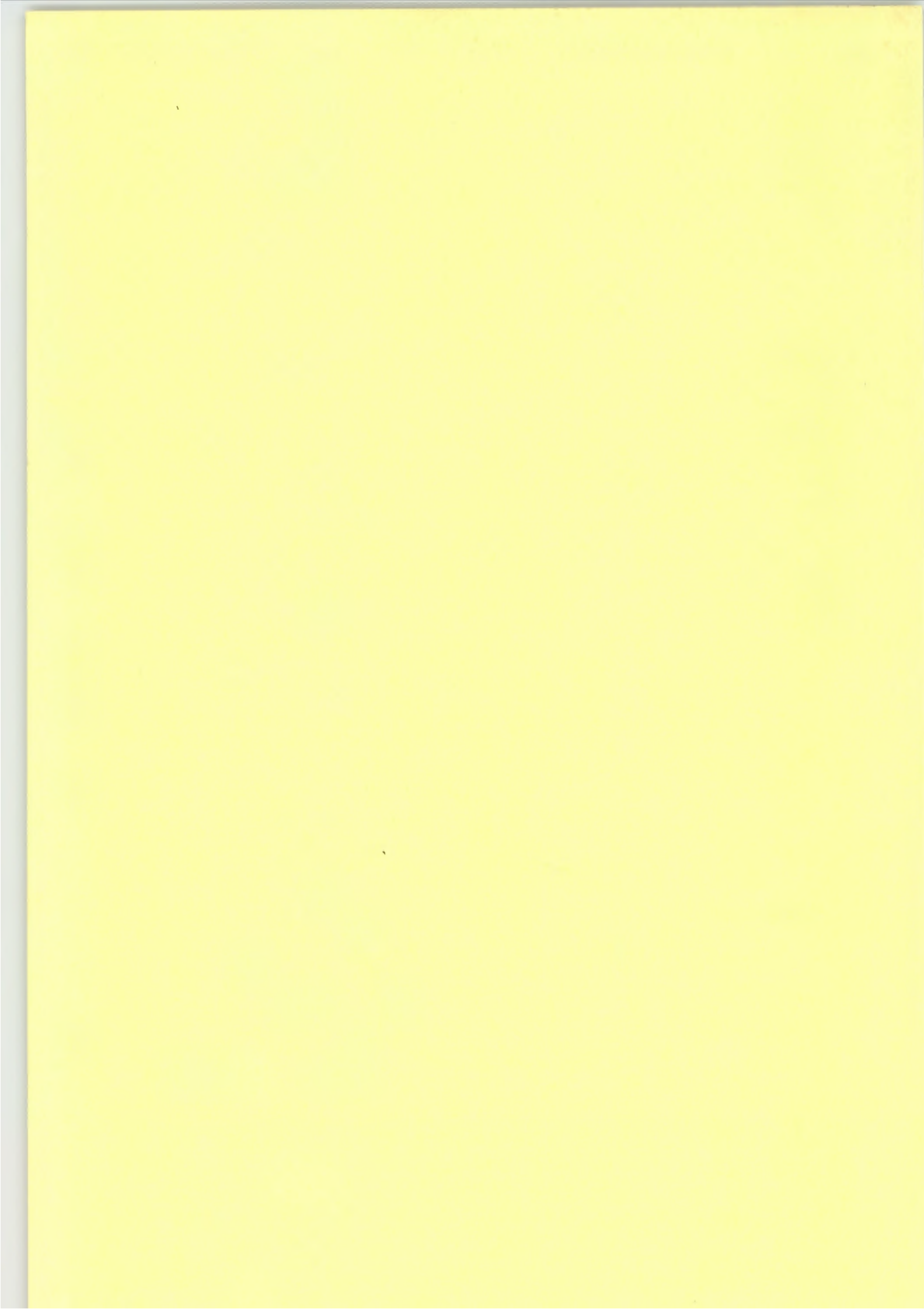

Landesamt  
für Datenverarbeitung  
und Statistik  
Nordrhein-Westfalen



# Statistische Berichte

---

Bestell-Nr. A 66 3 9421  
(Kennziffer A VI 5 – hj 2/94)

## Sozialversicherungspflichtig beschäftigte Arbeitnehmer in Nordrhein-Westfalen am 31. Dezember 1994

Ergebnisse der Beschäftigten- und  
Entgeltstatistik nach Verwaltungsbezirken

**Landesamt für Datenverarbeitung und Statistik Nordrhein-Westfalen**  
**Mauerstraße 51, 40476 Düsseldorf – Postfach 10 1105, 40002 Düsseldorf – Telefon (02 11) 9449-01**

Erschienen im März 1996

Preis dieser Ausgabe 13,00 DM (Jahresbezugspreis 26,00 DM)  
Nachdruck, auch im Auszug, nur mit Quellenangabe gestattet

# Inhalt

Seite

## Vorbemerkungen

Grundlagen und Inhalt der Beschäftigtenstatistik . . . . .	5
Definition von Begriffen und Merkmalen . . . . .	7

## Wirtschaftssystematischer Teil

Sozialversicherungspflichtig beschäftigte Arbeitnehmer insgesamt sowie ausländische Beschäftigte am 31. 12. 1994 nach Wirtschaftsabteilungen und -unterabteilungen, Arbeitern und Angestellten sowie nach Verwaltungsbezirken

	Seite		Seite
<b>Land Nordrhein-Westfalen</b> . . . . .	<b>12</b>	<b>Regierungsbezirk Münster</b> . . . . .	<b>42</b>
		Kreisfreie Städte	
<b>Regierungsbezirk Düsseldorf</b> . . . . .	<b>13</b>	Bottrop . . . . .	43
		Gelsenkirchen . . . . .	44
Kreisfreie Städte		Münster . . . . .	45
Düsseldorf . . . . .	14	Kreise	
Duisburg . . . . .	15	Borken . . . . .	46
Essen . . . . .	16	Coesfeld . . . . .	47
Krefeld . . . . .	17	Recklinghausen . . . . .	48
Mönchengladbach . . . . .	18	Steinfurt . . . . .	49
Mülheim an der Ruhr . . . . .	19	Warendorf . . . . .	50
Oberhausen . . . . .	20	<b>Regierungsbezirk Detmold</b> . . . . .	<b>51</b>
Remscheid . . . . .	21		
Solingen . . . . .	22	Kreisfreie Stadt	
Wuppertal . . . . .	23	Bielefeld . . . . .	52
Kreise		Kreise	
Kleve . . . . .	24	Gütersloh . . . . .	53
Mettmann . . . . .	25	Herford . . . . .	54
Neuss . . . . .	26	Höxter . . . . .	55
Viersen . . . . .	27	Lippe . . . . .	56
Wesel . . . . .	28	Minden-Lübbecke . . . . .	57
<b>Regierungsbezirk Köln</b> . . . . .	<b>29</b>	Paderborn . . . . .	58
		<b>Regierungsbezirk Arnsberg</b> . . . . .	<b>59</b>
Kreisfreie Städte			
Aachen . . . . .	30	Kreisfreie Städte	
Bonn . . . . .	31	Bochum . . . . .	60
Köln . . . . .	32	Dortmund . . . . .	61
Leverkusen . . . . .	33	Hagen . . . . .	62
Kreise		Hamm . . . . .	63
Aachen . . . . .	34	Herne . . . . .	64
Düren . . . . .	35	Kreise	
Erftkreis . . . . .	36	Ennepe-Ruhr-Kreis . . . . .	65
Euskirchen . . . . .	37	Hochsauerlandkreis . . . . .	66
Heinsberg . . . . .	38	Märkischer Kreis . . . . .	67
Oberbergischer Kreis . . . . .	39	Olpe . . . . .	68
Rheinisch-Bergischer Kreis . . . . .	40	Siegen-Wittgenstein . . . . .	69
Rhein-Sieg-Kreis . . . . .	41	Soest . . . . .	70
		Unna . . . . .	71

## Berufssystematischer Teil

Sozialversicherungspflichtig beschäftigte Arbeitnehmer insgesamt sowie ausländische Arbeitnehmer am 31. 12. 1994 nach Berufsbereichen und -abschnitten, Stellung im Beruf sowie nach Verwaltungsbezirken

	Seite		Seite
<b>Land Nordrhein-Westfalen</b> . . . . .	<b>74</b>	<b>Regierungsbezirk Münster</b> . . . . .	<b>104</b>
<b>Regierungsbezirk Düsseldorf</b> . . . . .	<b>75</b>	Kreisfreie Städte	
Kreisfreie Städte		Bottrop . . . . .	105
Düsseldorf . . . . .	76	Gelsenkirchen . . . . .	106
Duisburg . . . . .	77	Münster . . . . .	107
Essen . . . . .	78	Kreise	
Krefeld . . . . .	79	Borken . . . . .	108
Mönchengladbach . . . . .	80	Coesfeld . . . . .	109
Mülheim an der Ruhr . . . . .	81	Recklinghausen . . . . .	110
Oberhausen . . . . .	82	Steinfurt . . . . .	111
Remscheid . . . . .	83	Warendorf . . . . .	112
Solingen . . . . .	84	<b>Regierungsbezirk Detmold</b> . . . . .	<b>113</b>
Wuppertal . . . . .	85	Kreisfreie Stadt	
Kreise		Bielefeld . . . . .	114
Kleve . . . . .	86	Kreise	
Mettmann . . . . .	87	Gütersloh . . . . .	115
Neuss . . . . .	88	Herford . . . . .	116
Viersen . . . . .	89	Höxter . . . . .	117
Wesel . . . . .	90	Lippe . . . . .	118
<b>Regierungsbezirk Köln</b> . . . . .	<b>91</b>	Minden-Lübbecke . . . . .	119
Kreisfreie Städte		Paderborn . . . . .	120
Aachen . . . . .	92	<b>Regierungsbezirk Arnsberg</b> . . . . .	<b>121</b>
Bonn . . . . .	93	Kreisfreie Städte	
Köln . . . . .	94	Bochum . . . . .	122
Leverkusen . . . . .	95	Dortmund . . . . .	123
Kreise		Hagen . . . . .	124
Aachen . . . . .	96	Hamm . . . . .	125
Düren . . . . .	97	Herne . . . . .	126
Erftkreis . . . . .	98	Kreise	
Euskirchen . . . . .	99	Ennepe-Ruhr-Kreis . . . . .	127
Heinsberg . . . . .	100	Hochsauerlandkreis . . . . .	128
Oberbergischer Kreis . . . . .	101	Märkischer Kreis . . . . .	129
Rheinisch-Bergischer Kreis . . . . .	102	Olpe . . . . .	130
Rhein-Sieg-Kreis . . . . .	103	Siegen-Wittgenstein . . . . .	131
		Soest . . . . .	132
		Unna . . . . .	133

## Vorbemerkung

Seit 1976 werden halbjährlich Ergebnisse der Beschäftigten- und Entgeltstatistik der Bundesanstalt für Arbeit über sozialversicherungspflichtig beschäftigte Arbeitnehmer in den Verwaltungsbezirken Nordrhein-Westfalens nach wirtschaftsfachlicher Gliederung veröffentlicht.

Mit Stichtag 30. 6. 1986 wird zusätzlich die Berufsstruktur der Beschäftigten dargestellt.

## Grundlagen und Inhalt der Beschäftigtenstatistik

### Einführung

Mit Wirkung vom 1. Januar 1973 ist das neue integrierte Meldeverfahren zur Sozialversicherung (gesetzliche Kranken- und Rentenversicherung) und zur Bundesanstalt für Arbeit (Arbeitslosenversicherung) eingeführt und damit die Möglichkeit zum Aufbau einer neuen Beschäftigtenstatistik geschaffen worden. Dieses Verfahren verlangt von den Arbeitgebern für alle sozialversicherungspflichtig beschäftigten Arbeitnehmer eine einheitliche und automationsgerechte Lieferung von Meldungen über demographische, wirtschaftliche und sozialversicherungsrechtliche Tatbestände der Versicherten.

Datenerfassung, -speicherung und -verarbeitung können nunmehr unter Einsatz von elektronischen Datenverarbeitungsanlagen erfolgen. Diese Umstellung eröffnete die Möglichkeit, die im Rahmen des Meldeverfahrens anfallenden Meldebelege auch sekundärstatistisch auszuwerten.

Die kurzfristigen Informationen sollen der laufenden Arbeitsmarkt- und Konjunkturbeobachtung dienen. Von Bedeutung sind hierfür in erster Linie Angaben über Beschäftigte in wirtschaftssystematischer und regionaler Gliederung. Jahresangaben werden für Strukturuntersuchungen und zur Analyse der Arbeitsmarktentwicklung benötigt. Sie enthalten neben den kurzfristigen Informationen auch Angaben über Beschäftigungszeiten und Entgelte.

Die gesetzliche Grundlage zur Durchführung der Beschäftigtenstatistik bildet das Arbeitsförderungsgesetz (AFG) vom 25. Juni 1969. Danach hat die Bundesanstalt für Arbeit Umfang und Art der Beschäftigung sowie Lage und Entwicklung des Arbeitsmarktes, der Berufe und der beruflichen Bildungsmöglichkeiten im allgemeinen und in den einzelnen Wirtschaftszweigen und Wirtschaftsgebieten auch nach der sozialen Struktur zu beobachten, zu untersuchen und für die Durchführung der Aufgaben der Bundesanstalt auszuwerten (Arbeitsmarkt- und Berufsforschung). Als Ergänzung dazu haben das statistische Bundesamt und die Statistischen Landesämter vor allem die Aufgabe, die für allgemeine Zwecke wichtigen Tabellen aufzustellen und sie mit den Beschäftigten- und Entgeltangaben aus anderen Quellen zu koordinieren.

## Das Meldesystem in der Sozialversicherung

### Auskunftspflichtige

Auskunftspflichtige sind die Arbeitgeber. Sie müssen an die Träger der gesetzlichen Kranken- und Rentenversicherungen sowie an die Bundesanstalt für Arbeit Meldungen verschiedenen Inhalts erstatten über die in ihrem Betrieb sozialversicherungspflichtig beschäftigten Arbeitnehmer.

Die Träger der gesetzlichen Kranken- und Rentenversicherungen und die Bundesanstalt für Arbeit haben zu diesem Zweck einen Datenverbund geschlossen, der eine gemeinsame Datenerfassung und einen gegenseitigen Datenaustausch zum Inhalt hat. Als Voraussetzung dazu wurden neue Meldebelege entwickelt, deren Daten maschinell gelesen, auf individuellen Konten fortlaufend gespeichert und für statistische Zwecke in einer Versichertendatei weiterverarbeitet werden. Die Meldung kann von den Arbeitgebern entweder auf maschinenlesbaren Vordrucken oder auf anderen maschinell auswertbaren Datenträgern erstattet werden. Meldepflichten, Form, Inhalt und Fristen für die Meldungen an die Träger der Sozialversicherung und die Bundesanstalt für Arbeit sind in der Datenerfassungs-Verordnung (DEVO)<sup>1)</sup> bzw. in der Datenübermittlungs-Verordnung (DÜVO)<sup>2)</sup> gesetzlich geregelt.

### Erfaßter Personenkreis

Nach der DEVO (§ 2) sind von den Arbeitgebern Meldungen zu erstatten für alle „Arbeitnehmer einschl. der zu ihrer Berufsausbildung Beschäftigten, die krankenversicherungspflichtig, rentenversicherungspflichtig oder beitragspflichtig nach dem Arbeitsförderungsgesetz sind oder für die Beitragsanteile zu den gesetzlichen Rentenversicherungen zu entrichten sind“, kurz, über alle in ihrem Betrieb sozialversicherungspflichtig Beschäftigten. Aus dieser Abgrenzung heraus ergibt sich, daß in der Beschäftigtenstatistik in der Regel alle Arbeiter und Angestellten (einschl. der Beschäftigten in beruflicher Ausbildung), zusammen rd. 80 % aller Erwerbstätigen, erfaßt werden. Unberücksichtigt bleiben Beamte, Selbständige und mithelfende Familienangehörige und alle geringfügig beschäftigten Arbeitnehmer, die nur eine sog. Nebenbeschäftigung oder Nebentätigkeit ausüben und nicht der Sozialversicherungspflicht unterliegen (siehe Abschnitt 2).

1) Verordnung über die Erfassung von Daten für die Träger der Sozialversicherung und für die Bundesanstalt für Arbeit (Datenerfassungs-Verordnung – DEVO –) vom 24. 11. 1972 (BGBl. I S. 2159) bzw. 2. DEVO vom 29. 5. 1980 (BGBl. I S. 593). – 2) Verordnung über die Datenübermittlung auf maschinell verwertbaren Datenträgern im Bereich der Sozialversicherung und der Bundesanstalt für Arbeit (Datenübermittlungs-Verordnung – DÜVO –) vom 18. 12. 1972 (BGBl. I S. 2482) bzw. 2. DÜVO vom 29. 5. 1980 (BGBl. I S. 616).

## Art der Meldungen

Das neue Verfahren verlangt von den Arbeitgebern für alle sozialversicherungspflichtig Beschäftigten in einheitlicher und automationsgerechter Form (lesefähige Belege) im wesentlichen folgende Meldungen:

eine **Anmeldung** bei

- Aufnahme einer sozialversicherungspflichtigen Beschäftigung
- Übergang aus einer anderen Beitragsgruppe oder Kasse

eine **Abmeldung** bei

- Ende einer sozialversicherungspflichtigen Beschäftigung
- Übergang in eine andere Beitragsgruppe oder Kasse

eine **Jahresmeldung** für alle Beschäftigten, die am Jahresende in einem sozialversicherungspflichtigen Beschäftigtenverhältnis standen

eine **Unterbrechungsmeldung** für die Beschäftigten, die z. B. wegen Ableistung des Wehr- oder Zivildienstes oder wegen Krankheit ihre Beschäftigung ohne Kündigung des Arbeitsverhältnisses unterbrochen haben.

Bei den Meldungen handelt es sich im einzelnen um:

- die Bescheinigungen des Versicherungszweiges, der Beschäftigungsdauer sowie des Entgelts gegenüber den Trägern der gesetzlichen Rentenversicherung
- die An- und Abmeldungen bei den Trägern der Krankenversicherung
- die Anzeigen der Einstellung und Entlassung gegenüber dem Arbeitsamt.

Seit Inkrafttreten der 2. Datenerfassungs-Verordnung (2. DEVO) werden Anmeldungen, Abmeldungen, Unterbrechungsmeldungen sowie Jahresmeldungen für Arbeiter und Angestellte auf einheitlichen Meldebelegen („Versicherungsnachweisen“) vorgenommen. Die Arbeitgeber senden die Meldeformulare an die zuständigen Träger der Krankenkassen. Diese prüfen die Meldungen auf formale und inhaltliche Richtigkeit, nehmen – falls erforderlich – Korrekturen vor und leiten die Unterlagen an die Datenerfassungsstellen der Rentenversicherungsträger weiter. Anmeldungen auf DEVO-Belegen müssen nach spätestens zwei Wochen, Abmeldungen nach sechs Wochen und Jahresmeldungen zum 31. 3. des Folgejahres abgegeben werden.

Nach der maschinellen Bearbeitung der Meldungen bei den zuständigen Stellen der Rentenversicherungsträger werden die Datenträger der Bundesanstalt für Arbeit zur weiteren Aufbereitung und Auswertung übermittelt. Anonymisierte Auszüge aus diesen Datensätzen werden für statistische Zwecke dem Statistischen Bundesamt zur Verfügung gestellt und von dort an die statistischen Landesämter weitergeleitet.

## Erhebungsmerkmale

Der Inhalt der Beschäftigtenstatistik läßt sich am besten durch die im Statistischen Bundesamt auswertbaren Merkmale beschreiben. Ein Teil der für die Statistik relevanten Tatbestände wird aus der Versicherungsnummer

Tatbestände in den Versicherungsnachweisen	
Anmeldung	Abmeldung/Jahresmeldung Unterbrechungsmeldung
<p><b>Versicherungsnummer</b> daraus: Träger der Rentenversicherung Geburtsdatum (Altersjahr) Geschlecht</p> <p><b>Betriebsnummer</b> Wirtschaftszweig Arbeitsort</p> <p><b>Angaben zur Tätigkeit</b> Ausgeübte Tätigkeit (Beruf) Stellung im Beruf Ausbildung</p> <p>Staatsangehörigkeit</p> <p>Beginn der Beschäftigung Ende der Beschäftigung Beitragspflichtiges Bruttoarbeitsentgelt</p> <p>Grund der Abgabe</p>	



abgeleitet; darüber hinaus wird der Wirtschaftszweig und der Arbeitsort aus der Betriebsdatei bzw. Ortsdatei entnommen. Bis auf die Tatbestände „beitragspflichtiges Bruttoarbeitsentgelt“ sowie „Ende der Beschäftigung“, die nur in der Abmeldung, Unterbrechungsmeldung und Jahresmeldung enthalten sind, und der Staatsangehörigkeit, die nur aus den Anmeldungen entnommen wird, sind alle Tatbestände in allen Versicherungsnachweisen enthalten. In diesem Heft werden Ergebnisse des sogenannten Stichtagsmaterials der Beschäftigtenstatistik dargestellt.

Die Bundesanstalt für Arbeit (BA) führt für jeden Versicherten unter seiner Versicherungsnummer ein sog. Versichertenkonto, auf dem alle Meldungen zu der jeweiligen Versicherungsnummer (mit allen auswertbaren Merkmalen aus der Anmeldung und der Versicherungskarte) in chronologischer Reihenfolge nach dem Wirksamkeitsdatum gespeichert werden. Diese Versichertendatei ist die Grundlage aller Auszählungen. In der Versichertendatei ist die Versicherungsnummer das Identifikationsmerkmal für den Versicherten. Sie ist zwölfstellig und beinhaltet u. a. die Zugehörigkeit zum Träger der Rentenversicherung, das Geburtsdatum und das Geschlecht des Versicherten.

Die BA hat zur Ergänzung der aus dem neuen Meldeverfahren zur Sozialversicherung gewonnenen Daten für die Beschäftigtenstatistik ferner eine – auf den Daten der Arbeitsstättenzählung 1970 basierende – Betriebsdatei aufgebaut. Sie hat zu diesem Zweck an jeden Betrieb eine Betriebsnummer vergeben. (Die Betriebe werden als örtliche Einheit definiert. Niederlassungen eines Unternehmens können zu einem Betrieb zusammengefaßt werden, sofern sie in derselben Gemeinde liegen, denselben wirtschaftlichen Schwerpunkt haben und die Meldungen zur Sozialversicherung von einer zentralen Stelle abgegeben werden). Neben der Betriebsnummer enthält die Betriebsdatei insbesondere den Wirtschaftszweig des Betriebes und einen Postortschlüssel (Zustellbezirke). Um die Postorte zu entschlüsseln und auch die amtlichen Gemeindecodizes umzuschlüsseln, wurde die Ortsdatei eingerichtet. Nur mit Hilfe dieser beiden Dateien der Bundesanstalt für Arbeit ist die Beschäftigtenstatistik in fachlicher und regionaler Gliederung – nach dem Arbeitsort – möglich: An jedem Auswertungstichtag erfolgt maschinell eine Abfrage eines jeden in der Versichertendatei geführten Versichertenkontos danach, ob der dahinterstehende Versicherte in einem Beschäftigungsverhältnis steht oder nicht. Die Auflistung aller Personen, die nach den vorliegenden Meldungen am Stichtag in einem Beschäftigungsverhältnis stehen, in der Gliederung nach persönlichen und erwerbsstatistischen Merkmalen stellt die Grundlage der Beschäftigtenstatistik dar für die Erstellung der Bestandsergebnisse am Stichtag. Dieser Ausdruck – allerdings ohne Versicherungsnummer – wird der amtlichen Statistik für Auswertungen zur Verfügung gestellt.

## Definition von Begriffen und Merkmalen

### Sozialversicherungspflichtig beschäftigte Arbeitnehmer

Arbeitnehmer einschl. der zu ihrer Berufsausbildung Beschäftigten (Auszubildende u. a.), die krankenversicherungspflichtig, rentenversicherungspflichtig und/oder beitragspflichtig sind zur Bundesanstalt für Arbeit (Arbeitslosenversicherung nach dem Arbeitsförderungsgesetz) oder für die von den Arbeitgebern Beiträge zu den gesetzlichen Rentenversicherungen zu entrichten sind. Zu diesem Personenkreis gehören: Arbeiter, Angestellte und Auszubildende, sofern es sich bei ihrer Erwerbstätigkeit nicht um eine sog. geringfügige Beschäftigung bzw. geringfügige selbständige Tätigkeit handelt<sup>3)</sup>. Eine solche ist weder versicherungspflichtig noch beitragspflichtig. Eine Erwerbstätigkeit wird versicherungsrechtlich dann als eine geringfügige Beschäftigung bzw. geringfügige selbständige Tätigkeit bezeichnet<sup>4)</sup>, wenn sie nur „kurzfristig“ ausgeübt oder nur „geringfügig entlohnt“ wird. Eine Tätigkeit gilt als

– **kurzfristig**, wenn sie im Laufe eines Jahres ihrer Eigenschaft nach oder im voraus vertraglich auf eine Dauer von höchstens zwei Monaten oder 50 Arbeitstage begrenzt ist. (Bis 31. 12. 1978 waren noch Tätigkeiten versicherungsfrei, die auf 75 Arbeitstage oder 3 Monate beschränkt waren).

– **geringfügig entlohnt**, wenn sie zwar laufend oder in regelmäßiger Wiederkehr ausgeübt wird, die vereinbarte Wochenarbeitszeit aber unter 15 Stunden liegt (bis 31. 12. 1978 = unter 20 Stunden). Der Bundesminister für Arbeit und Sozialordnung gibt die Bezugsgröße und die maximale Höhe des Entgeltes, das jeweils als „geringfügig entlohnt“ gilt, bekannt. Danach waren in den Jahren seit 1977 folgende Beschäftigungen mit einem Entgelt bis einschl. ... DM versicherungsfrei:

Zeitraum	Beschäftigungen	
	außerhalb	innerhalb
	des Bergbaus	
1. 1. 1978 – 31. 12. 1984	390	390
1. 1. 1985 – 31. 12. 1985	400	400
1. 1. 1986 – 31. 12. 1986	410	410
1. 1. 1987 – 31. 12. 1987	430	430
1. 1. 1988 – 31. 12. 1988	440	440
1. 1. 1989 – 31. 12. 1989	450	450
1. 1. 1990 – 31. 12. 1990	470	470
1. 1. 1991 – 31. 12. 1991	480	480
1. 1. 1992 – 31. 12. 1992	500	500
1. 1. 1993 – 31. 12. 1993	530	530
1. 1. 1994 – 31. 12. 1994	560	560

3) Viertes Buch des Sozialgesetzbuches (SGB IV) vom 23. 12. 1976 (BGBl. I S. 3845) – Gemeinsame Vorschriften für die Sozialversicherung –, am 1. Juli 1977 in Kraft getreten, früher als Nebenbeschäftigung oder Nebentätigkeit bezeichnet. – 4) Im nachfolgenden werden nur für diese Veröffentlichung bedeutsamen versicherungsrechtlichen Bestimmungen dargelegt, die seit dem Inkrafttreten des Vierten Buches des Sozialgesetzbuches gelten.

Studenten, die einer Beschäftigung nachgehen, sind dann versicherungsfrei, wenn sie eingeschrieben sind (Immatrikulationsnachweis) und bei ihnen das Studium, nicht die Beschäftigung im Vordergrund steht. Wird regelmäßig – nicht nur in den Semesterferien – eine Beschäftigung von mindestens 20 Stunden wöchentlich ausgeübt, so wird vermutet, daß das Studium nicht mehr im Vordergrund stehen kann. In diesen Fällen besteht Versicherungspflicht.

Wehr- oder Zivildienstleistende gelten dann als sozialversicherungspflichtig Beschäftigte, wenn sie ihre Dienste aus einem auch weiterhin bestehenden Beschäftigungsverhältnis heraus angetreten haben und nur wegen des Wehr- oder Zivildienstes kein Entgelt fortbezahlt erhalten.

Mehrfachbeschäftigte, die gleichzeitig zwei oder mehr versicherungspflichtigen Beschäftigungen nachgehen, werden nur nach den Merkmalen der zuletzt aufgenommenen Beschäftigung erfaßt.

### **Ausländer**

Als Ausländer gelten alle Personen, die nicht Deutsche im Sinne des Artikels 116 Abs. 1 GG sind. Dazu zählen auch die Staatenlosen und die Personen mit „ungeklärter“ Staatsangehörigkeit.

### **Arbeiter/Angestellte (zusammengefaßte Gliederung)**

Die Differenzierung der sozialversicherungspflichtig beschäftigten Arbeitnehmer nach Arbeitern und Angestellten erfolgt nach der Zugehörigkeit des Beschäftigten zum jeweiligen Träger der Rentenversicherung.

### **Beruf**

Maßgebend für die Berufsbezeichnung ist allein die ausgeübte Tätigkeit und nicht der erlernte bzw. früher ausgeübte Beruf. Die Berufsbezeichnungen zur ausgeübten Tätigkeit beruhen auf der „Klassifizierung der Berufe“ (Ausgabe 1970 bzw. 1975), herausgegeben vom Statistischen Bundesamt im Einvernehmen mit dem Bundesministerium für Arbeit und Sozialordnung und der Bundesanstalt für Arbeit.

### **Beschäftigte in beruflicher Ausbildung**

Personen, die als Auszubildende oder zu ihrer Ausbildung im Angestellten- oder Arbeiterverhältnis beschäftigt sind. Zu diesem Kreis zählen neben den Auszubildenden nach dem Berufsbildungsgesetz vom 14. August 1969 (BBiG) auch Anlernlinge, Praktikanten, Volontäre, Schüler an Schulen des Gesundheitswesens sowie Teilnehmer an den von der Bundesanstalt für Arbeit geförderten Maßnahmen zur beruflichen Fortbildung, Umschulung und betrieblichen Einarbeitung.

### **Facharbeiter**

Beschäftigte, die aufgrund ihrer Lehr-/Anlernausbildung bzw. auch ohne abgeschlossene Lehr-/Anlernausbildung aber durch ihre „Berufspraxis“ als solche beschäftigt und entlohnt werden.

In den Facharbeiterzahlen sind auch Meister/Poliere enthalten, sofern sie in der Arbeiterrentenversicherung pflichtversichert sind. Meister/Poliere sind Arbeitnehmer, die aufgrund der abgelegten Prüfung bzw. ihrer beruflichen Qualifikation als solche eingesetzt sind. Sie können je nach dem Arbeitsverhältnis in der Arbeiter- oder Angestelltenrentenversicherung pflichtversichert sein. Als Meister zählen auch die als Lehrmeister, Ausbildungsmeister, Betriebsmeister und dergleichen Beschäftigte.

### **Wirtschaftszweig**

Die Verschlüsselung des Wirtschaftszweigs wird nach dem „Verzeichnis der Wirtschaftszweige für die Statistik der Bundesanstalt für Arbeit – Ausgabe 1973“ vorgenommen. Die Zuordnung der Beschäftigten erfolgt nach dem wirtschaftlichen Schwerpunkt des Betriebes (örtliche Einheit), in dem der sozialversicherungspflichtige Arbeitnehmer beschäftigt ist.

### **Regionale Zuordnung**

Der Nachweis der sozialversicherungspflichtig beschäftigten Arbeitnehmer erfolgt nach dem sog. Arbeitsortprinzip. Die Beschäftigten werden der Gemeinde zugeordnet, in der der Betrieb liegt, in dem sie beschäftigt sind.

## **Zeichenerklärung**

(nach DIN 55 301)

- nichts vorhanden (genau null)
- Zahlenwert unbekannt oder geheimzuhalten

## Meldeweg der Daten im Meldeverfahren zur Sozialversicherung und zur Bundesanstalt für Arbeit

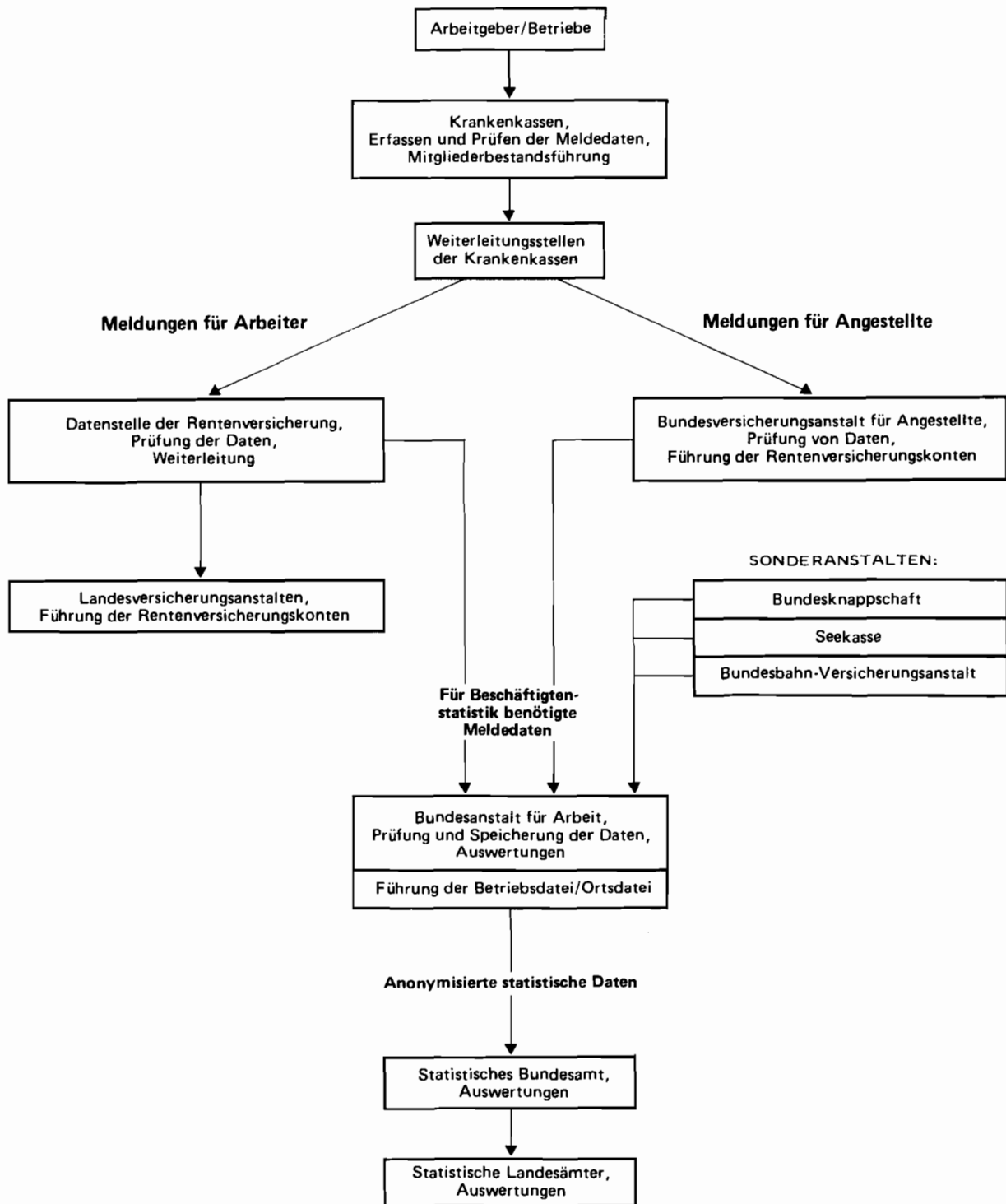

## **Wirtschaftssystematischer Teil**

**1. Sozialversicherungspflichtig beschäftigte Arbeitnehmer insgesamt sowie ausländische Arbeitnehmer  
am 31.12.1994 nach Wirtschaftsabteilungen und -gruppen und Stellung im Beruf**

Wirtschaftsabteilung  Wirtschaftsunterabteilung	Sozialversicherungspflichtig Beschäftigte					Darunter Ausländer				
	Ins- gesamt	davon				zu- sammen	davon			
		Arbeiter		Angestellte			Arbeiter		Angestellte	
		zusammen	weiblich	zusammen	weiblich		zusammen	weiblich	zusammen	weiblich
<b>Land Nordrhein-Westfalen</b>										
LAND- UND FORSTWIRTSCHAFT, TIERHALTUNG UND FISCHEREI	43631	36516	8427	7115	4071	5150	4992	550	158	71
ENERGIEWIRTSCHAFT UND WASSERVER- SORGUNG, BERGBAU	184760	120766	2845	63994	14317	18631	17623	130	1008	148
CHEMISCHE INDUSTRIE U. MINERALOEL- VERARBEITUNG	179072	87801	10705	91271	28255	12071	9409	1500	2662	734
KUNSTSTOFF-, GUMMI- UND ASBESTVERARBEITUNG	98950	69553	16441	29397	10695	15036	14210	3418	826	281
GEWINNUNG UND VERARBEITUNG VON STEINEN UND ERDEN, FEINKERAMIK, GLAS	63370	45109	2705	18261	5903	8411	7880	482	531	148
EISEN- UND NE-METALLERZEUGUNG, GIESSEREI UND STAHLVERFORMUNG	248756	183991	11522	64765	19886	44405	43062	3159	1343	430
STAHL-, MASCHINEN- UND FAHRZEUGBAU, ADV	532325	339915	19554	192410	56389	56074	50840	4136	5234	1420
ELEKTROTECHNIK, (OHNE ADV), FEINMECHANIK, EBM-W., OPTIK	382387	247052	73164	135335	46100	44477	40898	14148	3579	1194
HOLZ-, PAPIER- UND DRUCKGEWERBE	218018	159649	24190	58369	23869	20115	19007	3265	1108	413
LEDER-, TEXTIL- UND BEKLEIDUNGSGEWERBE	99471	66842	36160	32629	16875	12663	11753	5043	910	392
NAHRUNGS- UND GENUSSMITTELGEWERBE	156478	90341	27689	66137	44900	18608	16715	6995	1893	1343
VERARBEITENDES GEWERBE (OHNE BAUGEWERBE)	1978827	1290253	222130	688574	252872	231860	213774	42146	18086	6355
BAUHAUPTGEWERBE	247854	198091	1291	49763	17917	34627	33140	179	1487	433
AUSBAU- UND BAUHILFSGEWERBE	127390	104887	4303	22503	13435	10041	9648	495	393	231
BAUGEWERBE	375244	302978	5594	72266	31352	44668	42788	674	1880	664
GROSSHANDEL	313401	106322	20711	207079	88678	23979	15190	3051	8789	3311
HANDELSVERMITTLUNG	68932	19239	4666	49693	22925	5036	2624	583	2412	938
EINZELHANDEL	507342	99393	33492	407949	302275	27394	10789	2980	16605	11682
HANDEL	889675	224954	58869	664721	413878	56409	28603	6614	27806	15931
EISENBAHNEN	27410	21803	631	5607	1987	4234	4000	105	234	49
DEUTSCHE BUNDESPOST	47675	38314	18238	9361	7223	2271	2097	706	174	109
VERKEHR (OHNE EISENBAHNEN UND DEUTSCHE BUNDESPOST)	206476	126268	11223	80208	40887	17189	12882	1102	4307	2183
VERKEHR- UND NACHRICHTENUEBERMITTLUNG	281561	186385	30092	95176	50097	23694	18979	1913	4715	2341
KREDIT- UND SONSTIGE FINANZIERUNGS- INSTITUTE	151788	5261	3496	146527	81269	2692	261	209	2431	1382
VERSICHERUNGSGEWERBE	75043	2053	948	72990	34216	1370	120	76	1250	617
KREDITINSTITUTE UND VERSICHERUNGS- GEWERBE	226831	7314	4444	219517	115485	4062	381	285	3681	1999
GASTSTAETTEN- UND BEHERBERGUNGSGEWERBE	213821	117142	71895	96679	73748	41340	35277	14940	6063	4005
REINIGUNG UND KOERPERPFLEGE	104065	93988	74547	10077	6833	22448	22090	16875	358	236
WISSENSCHAFT, BILDUNG, KUNST UND PUBLIZISTIK	247814	51648	29887	196166	123660	14633	4903	2820	9730	4856
GESUNDEHEITS- UND VETERINAERWESEN	420512	51780	37714	368732	304119	29502	7447	6160	22055	17622
RECHTS- UND WIRTSCHAFTSBERATUNG	279365	27320	7159	252045	139812	11678	3129	836	8549	4194
SONSTIGE DIENSTLEISTUNGEN	128902	84715	15349	44187	21108	14388	12721	2291	1667	777
DIENSTLEISTUNGEN, A.N.G.	1394479	426593	236651	967886	669280	133989	85567	43922	48422	31690
ORGANISATIONEN OHNE ERWERBSCHARAKTER UND PRIVATE HAUSHALTE	175380	36317	22522	139063	96448	9579	4423	2265	5156	3147
GEBIETSKOERPERSCHAFTEN	285113	90154	26882	194959	117783	12380	7159	2557	5221	2606
SOZIALVERSICHERUNG	55220	3014	1926	52206	33215	803	136	98	667	455
GEBIETSKOERPERSCHAFTEN UND SOZIAL- VERSICHERUNG	340333	93168	28808	247165	150998	13183	7295	2655	5888	3061
OHNE ANGABE	23	19	1	4	4	-	-	-	-	-
INSGESAMT	5890744	2725263	620383	3165481	1798802	541225	424425	101154	116800	65407

**Noch: 1. Sozialversicherungspflichtig beschäftigte Arbeitnehmer insgesamt sowie ausländische Arbeitnehmer  
am 31.12.1994 nach Wirtschaftsabteilungen und -gruppen und Stellung im Beruf**

Wirtschaftsabteilung  Wirtschaftsunterabteilung	Sozialversicherungspflichtig Beschäftigte					Darunter Ausländer				
	ins- gesamt	davon				zu- sammen	davon			
		Arbeiter		Angestellte			Arbeiter		Angestellte	
		zusammen	weiblich	zusammen	weiblich		zusammen	weiblich	zusammen	weiblich
<b>Regierungsbezirk Düsseldorf</b>										
LAND- UND FORSTWIRTSCHAFT, TIERHALTUNG UND FISCHEREI	12254	10327	2296	1927	1114	1750	1690	221	60	25
ENERGIEWIRTSCHAFT UND WASSERVER- SORGUNG, BERGBAU	57565	35191	1158	22374	5524	5902	5448	60	454	80
CHEMISCHE INDUSTRIE U. MINERALOEL- VERARBEITUNG	60185	28174	3267	32011	10097	4534	3442	568	1092	288
KUNSTSTOFF-, GUMMI- UND ASBESTVERARBEITUNG	17595	11174	2852	6421	2391	2823	2621	730	202	73
GEWINNUNG UND VERARBEITUNG VON STEINEN UND ERDEN, FEINKERAMIK, GLAS	18519	12590	640	5929	1912	2851	2699	135	152	45
EISEN- UND NE-METALLERZEUGUNG, GIESSEREI UND STAHLVERFORMUNG	88568	64404	3528	24164	6763	18253	17661	1198	592	179
STAHL-, MASCHINEN- UND FAHRZEUGBAU, ADV	149276	89950	5163	59326	16760	17689	15694	1485	1995	497
ELEKTROTECHNIK, (OHNE ADV), FEINMECHANIK, EBM-W., OPTIK	122994	75388	20581	47606	15854	17303	15848	5121	1455	494
HOLZ-, PAPIER- UND DRUCKGEWERBE	44357	31731	5474	12626	5181	5109	4784	877	325	114
LEDER-, TEXTIL- UND BEKLEIDUNGSGEWERBE	31113	20817	10366	10296	5114	4810	4472	1840	338	143
NAHRUNGS- UND GENUSSMITTELGEWERBE	42967	23229	6414	19738	13320	5210	4512	1625	698	452
VERARBEITENDES GEWERBE (OHNE BAUGEWERBE)	575574	357457	58285	218117	77392	78582	71733	13579	6849	2285
BAUHAUPTGEWERBE	72499	55708	377	16791	5544	12044	11425	55	619	184
AUSBAU- UND BAUHILFSGEWERBE	38625	31787	1076	6838	2989	3330	3193	161	137	81
BAUGEWERBE	111124	87495	1453	23629	9533	15374	14618	216	756	265
GROSSHANDEL	127654	38836	8084	88818	39003	11128	6236	1284	4892	1772
HANDELSVERMITTLUNG	28204	6696	1747	21508	9835	2235	842	167	1393	504
EINZELHANDEL	162092	31004	10193	131088	94097	10331	4072	1087	6259	4331
HANDEL	317950	76536	20024	241414	142935	23694	11150	2538	12544	6607
EISENBAHNEN	10076	8071	215	2005	711	1840	1754	26	86	15
DEUTSCHE BUNDESPOST	16131	13262	6716	2869	2246	879	817	298	62	42
VERKEHR (OHNE EISENBAHNEN UND DEUTSCHE BUNDESPOST)	79260	43296	3453	35964	17987	7326	5076	437	2250	1130
VERKEHR- UND NACHRICHTENUEBERMITTLUNG	105467	64629	10384	40838	20944	10045	7647	761	2398	1187
KREDIT- UND SONSTIGE FINANZIERUNGS- INSTITUTE	54335	1869	1018	52466	29297	1344	111	81	1233	669
VERSICHERUNGSGEWERBE	20791	479	200	20312	9580	421	26	12	395	192
KREDITINSTITUTE UND VERSICHERUNGS- GEWERBE	75126	2348	1218	72778	38877	1765	137	93	1628	861
GASTSTAETTEN- UND BEHERBERGUNGSGEWERBE	65396	35690	20784	29706	22380	14900	12673	5298	2227	1475
REINIGUNG UND KOERPERPFLEGE	35676	31992	24845	3684	2444	8833	8683	6591	150	95
WISSENSCHAFT, BILDUNG, KUNST UND PUBLIZISTIK	66856	14002	8082	52854	33956	4272	1325	738	2947	1545
GESUNDHEITS- UND VETERINAERWESEN	121470	14626	10526	106844	87477	11081	2934	2446	8147	6438
RECHTS- UND WIRTSCHAFTSBERATUNG	103981	10300	2359	93681	50004	5002	1242	317	3760	1780
SONSTIGE DIENSTLEISTUNGEN	45608	29037	4825	16571	8070	5029	4352	688	677	329
DIENSTLEISTUNGEN, A.N.G.	438987	135647	71421	303340	204331	49117	31209	16078	17908	11662
ORGANISATIONEN OHNE ERWERBSCHARAKTER UND PRIVATE HAUSHALTE	51022	10552	6592	40470	29220	3127	1513	790	1614	1082
GEBIETSKOERPERSCHAFTEN	81240	25886	8684	55354	33436	4652	2886	1112	1766	904
SOZIALVERSICHERUNG	21165	979	569	20186	13024	405	58	41	347	230
GEBIETSKOERPERSCHAFTEN UND SOZIAL- VERSICHERUNG	102405	26865	9253	75540	46460	5057	2944	1153	2113	1134
OHNE ANGABE	2	-	-	2	2	-	-	-	-	-
INSGESAMT	1847476	807047	182084	1040429	576332	194413	148089	35489	46324	25188

**Noch: 1. Sozialversicherungspflichtig beschäftigte Arbeitnehmer insgesamt sowie ausländische Arbeitnehmer  
am 31.12.1994 nach Wirtschaftsabteilungen und -gruppen und Stellung im Beruf**

Wirtschaftsabteilung  Wirtschaftsunterabteilung	Sozialversicherungspflichtig Beschäftigte					Darunter Ausländer				
	ins- gesamt	davon				zu- sammen	davon			
		Arbeiter		Angestellte			Arbeiter		Angestellte	
		zusammen	weiblich	zusammen	weiblich		zusammen	weiblich	zusammen	weiblich
<b>Kreisfreie Stadt Düsseldorf</b>										
LAND- UND FORSTWIRTSCHAFT, TIERHALTUNG UND FISCHEREI	688	507	128	181	108	104	100	9	4	3
ENERGIEWIRTSCHAFT UND WASSERVER- SORGUNG, BERGBAU	3933	2274	62	1659	437	95	72	4	23	8
CHEMISCHE INDUSTRIE U. MINERALOEL- VERARBEITUNG	13928	5120	972	8808	3167	1267	979	303	288	93
KUNSTSTOFF-, GUMMI-UND ASBESTVERARBEITUNG	1283	826	162	457	143	284	262	50	22	6
GEWINNUNG UND VERARBEITUNG VON STEINEN UND ERDEN, FEINKERAMIK, GLAS	2252	1470	39	782	256	382	364	13	18	4
EISEN- UND NE-METALLERZEUGUNG, GIESSEREI UND STAHLVERFORMUNG	6389	4031	65	2358	809	1396	1329	19	68	21
STAHL-, MASCHINEN- UND FAHRZEUGBAU, ADV	20559	12460	402	8099	2056	2830	2505	81	325	78
ELEKTROTECHNIK, (OHNE ADV), FEINMECHANIK, EBM-W., OPTIK	8944	3488	743	5456	1719	730	551	167	179	67
HOLZ-, PAPIER- UND DRUCKGEWERBE	5365	3548	566	1817	680	775	703	91	72	24
LEDER-, TEXTIL- UND BEKLEIDUNGSGEWERBE	1438	948	422	490	354	207	189	89	18	15
NAHRUNGS- UND GENUSSMITTELGEWERBE	4861	2655	784	2206	1345	777	677	244	100	62
VERARBEITENDES GEWERBE (OHNE BAUGEWERBE)	65019	34546	4155	30473	10529	8648	7558	1057	1090	370
BAUHAUPTGEWERBE	11670	8344	47	3326	923	2560	2425	14	135	35
AUSBAU- UND BAUHILFSGEWERBE	4426	3658	125	768	443	417	397	16	20	15
BAUGEWERBE	16096	12002	172	4094	1366	2977	2822	30	155	50
GROSSHANDEL	31399	6774	1340	24625	10262	3337	1383	322	1954	659
HANDELSVERMITTLUNG	7478	1101	248	6377	2723	730	123	28	607	199
EINZELHANDEL	27314	4894	1628	22420	14767	2599	1011	280	1588	1044
HANDEL	66191	12769	3216	53422	27752	6666	2517	630	4149	1902
EISENBAHNEN	1224	944	15	280	93	276	257	2	19	2
DEUTSCHE BUNDESPOST	5257	4199	1906	1058	705	544	512	185	32	22
VERKEHR (OHNE EISENBAHNEN UND DEUTSCHE BUNDESPOST)	19825	9046	764	10779	5889	2604	1549	161	1055	584
VERKEHR- UND NACHRICHTENUEBERMITTLUNG	26306	14189	2685	12117	6687	3424	2318	348	1106	608
KREDIT- UND SONSTIGE FINANZIERUNGS- INSTITUTE	18420	721	281	17699	9148	677	60	41	617	317
VERSICHERUNGSGEWERBE	11833	204	88	11629	5413	237	17	9	220	107
KREDITINSTITUTE UND VERSICHERUNGS- GEWERBE	30253	925	369	29328	14561	914	77	50	837	424
GASTSTAETTEN- UND BEHERBERGUNGSGEWERBE	13471	8886	4106	4585	3117	4962	4345	1682	617	348
REINIGUNG UND KOERPERPFLEGE	8245	7286	5502	959	586	3108	3060	2297	48	29
WISSENSCHAFT, BILDUNG, KUNST UND PUBLIZISTIK	15091	1917	772	13174	7959	1118	268	115	850	482
GESUNDHEITS- UND VETERINAERWESEN	18869	2391	1516	16478	13317	2616	1037	837	1579	1292
RECHTS- UND WIRTSCHAFTSBERATUNG	32150	2028	602	30122	15692	1901	294	111	1607	732
SONSTIGE DIENSTLEISTUNGEN	10369	5135	710	5234	2683	1288	978	151	310	153
DIENSTLEISTUNGEN, A.N.G.	98195	27643	13208	70552	43354	14993	9982	5193	5011	3036
ORGANISATIONEN OHNE ERWERBSCHARAKTER UND PRIVATE HAUSHALTE	11351	1364	798	9987	6354	681	296	181	385	212
GEBIETSKOERPERSCHAFTEN	18460	4050	1606	14410	8479	1001	572	347	429	261
SOZIALVERSICHERUNG	6770	306	121	6464	3960	166	31	19	135	84
GEBIETSKOERPERSCHAFTEN UND SOZIAL- VERSICHERUNG	25230	4356	1727	20874	12439	1167	603	366	564	345
OHNE ANGABE	1	-	-	1	1	-	-	-	-	-
INSGESAMT	343263	110575	26520	232688	123588	39669	26345	7868	13324	6958



**Noch: 1. Sozialversicherungspflichtig beschäftigte Arbeitnehmer insgesamt sowie ausländische Arbeitnehmer  
am 31.12.1994 nach Wirtschaftsabteilungen und -gruppen und Stellung im Beruf**

Wirtschaftsabteilung  Wirtschaftsunterabteilung	Sozialversicherungspflichtig Beschäftigte						Darunter Ausländer					
	ins- gesamt	davon				zu- sammen	davon					
		Arbeiter		Angestellte			Arbeiter		Angestellte			
		zusammen	weiblich	zusammen	weiblich		zusammen	weiblich	zusammen	weiblich		
<b>Kreisfreie Stadt Duisburg</b>												
LAND- UND FORSTWIRTSCHAFT, TIERHALTUNG UND FISCHEREI	633	487	95	146	93	98	93	12	5	4		
ENERGIEWIRTSCHAFT UND WASSERVER- SORGUNG, BERGBAU	7747	5530	89	2217	460	1240	1192	7	48	4		
CHEMISCHE INDUSTRIE U. MINERALOEL- VERARBEITUNG	3528	2065	94	1463	409	220	183	9	37	10		
KUNSTSTOFF-, GUMMI- UND ASBESTVERARBEITUNG	681	352	119	329	130	53	44	13	9	5		
GEWINNUNG UND VERARBEITUNG VON STEINEN UND ERDEN, FEINKERAMIK, GLAS	1338	798	26	540	162	174	160	-	14	3		
EISEN- UND NE-METALLERZEUGUNG, GIESSEREI UND STAHLVERFORMUNG	28720	20220	342	8500	1812	5077	4910	45	167	43		
STAHL-, MASCHINEN- UND FAHRZEUGBAU, ADV	8840	4858	90	3982	1122	977	840	16	137	39		
ELEKTROTECHNIK, (OHNE ADV), FEINMECHANIK, EBM-W., OPTIK	4224	2564	522	1660	576	303	256	50	47	10		
HOLZ-, PAPIER- UND DRUCKGEWERBE	3345	2539	382	806	299	267	248	65	19	2		
LEDER-, TEXTIL- UND BEKLEIDUNGSGEWERBE	406	316	134	90	38	78	76	25	2	1		
NAHRUNGS- UND GENUSSMITTELGEWERBE	3324	1643	322	1681	1246	334	282	56	52	42		
VERARBEITENDES GEWERBE (OHNE BAUGEWERBE)	54406	35355	2031	19051	5794	7483	6999	279	484	155		
BAUHAUPTGEWERBE	6575	5157	39	1418	472	1225	1158	9	67	24		
AUSBAU- UND BAUHILFSGEWERBE	4035	3286	162	749	441	405	387	35	18	9		
BAUGEWERBE	10610	8443	201	2167	913	1630	1545	44	85	33		
GROSSHANDEL	8514	3026	606	5488	2416	687	491	128	196	85		
HANDELSVERMITTLUNG	1573	421	58	1152	676	125	65	2	60	34		
EINZELHANDEL	13617	2672	698	10945	8291	902	319	66	583	416		
HANDEL	23704	6119	1362	17585	11383	1714	875	196	839	535		
EISENBAHNEN	3931	3175	23	756	160	915	885	3	30	2		
DEUTSCHE BUNDESPOST	1629	1322	666	307	256	63	59	18	4	4		
VERKEHR (OHNE EISENBAHNEN UND DEUTSCHE BUNDESPOST)	9122	5072	377	4050	1744	766	609	45	157	68		
VERKEHR- UND NACHRICHTENUEBERMITTLUNG	14682	9569	1066	5113	2160	1744	1553	66	191	74		
KREDIT- UND SONSTIGE FINANZIERUNGS- INSTITUTE	3494	152	94	3342	2054	56	3	-	53	36		
VERSICHERUNGSGEWERBE	766	20	7	746	343	11	-	-	11	5		
KREDITINSTITUTE UND VERSICHERUNGS- GEWERBE	4260	172	101	4088	2397	67	3	-	64	41		
GASTSTAETTEN- UND BEHERBERGUNGSGEWERBE	3987	2450	1626	1537	1243	851	722	326	129	86		
REINIGUNG UND KOERPERPFLEGE	3572	3096	2401	476	285	644	632	467	12	6		
WISSENSCHAFT, BILDUNG, KUNST UND PUBLIZISTIK	4944	932	489	4012	2203	358	61	24	297	132		
GESUNDHEITS- UND VETERINAERWESEN	12588	1488	1083	11100	9241	1263	232	193	1031	866		
RECHTS- UND WIRTSCHAFTSBERATUNG	6597	883	174	5714	2089	328	140	23	188	122		
SONSTIGE DIENSTLEISTUNGEN	5673	4305	617	1368	651	792	746	84	46	18		
DIENSTLEISTUNGEN, A.N.G.	37361	13154	6390	24207	16612	4236	2533	1117	1703	1230		
ORGANISATIONEN OHNE ERWERBSCHARAKTER UND PRIVATE HAUSHALTE	5105	1207	770	3898	2823	287	136	59	151	91		
GEBIETSKOERPERSCHAFTEN	7654	2319	856	5335	3541	509	304	105	205	136		
SOZIALVERSICHERUNG	1467	64	50	1403	935	19	3	2	16	14		
GEBIETSKOEPERSCHAFTEN UND SOZIAL- VERSICHERUNG	9121	2383	906	6738	4476	528	307	107	221	150		
OHNE ANGABE	-	-	-	-	-	-	-	-	-	-		
INSGESAMT	167629	82419	13011	85210	47111	19027	15236	1887	3791	2317		

**Noch: 1. Sozialversicherungspflichtig beschäftigte Arbeitnehmer insgesamt sowie ausländische Arbeitnehmer  
am 31.12.1994 nach Wirtschaftsabteilungen und -gruppen und Stellung im Beruf**

Wirtschaftsabteilung  Wirtschaftsunterabteilung	Sozialversicherungspflichtig Beschäftigte					Darunter Ausländer				
	ins- gesamt	davon				zu- sammen	davon			
		Arbeiter		Angestellte			Arbeiter		Angestellte	
		zusammen	weiblich	zusammen	weiblich		zusammen	weiblich	zusammen	weiblich
<b>Kreisfreie Stadt Essen</b>										
LAND- UND FORSTWIRTSCHAFT, TIERHALTUNG UND FISCHEREI	1143	977	155	166	89	133	131	9	2	1
ENERGIEWIRTSCHAFT UND WASSERVER- SORGUNG, BERGBAU	10750	2296	357	8454	2451	230	79	24	151	39
CHEMISCHE INDUSTRIE U. MINERALOEL- VERARBEITUNG	2152	760	52	1392	528	80	46	4	34	7
KUNSTSTOFF-, GUMMI- UND ASBESTVERARBEITUNG	2680	2079	227	601	190	457	439	51	18	3
GEWINNUNG UND VERARBEITUNG VON STEINEN UND ERDEN, FEINKERAMIK, GLAS	2452	1792	73	660	212	521	499	19	22	9
EISEN- UND NE-METALLERZEUGUNG, GIESSEREI UND STAHLVERFORMUNG	3015	1972	45	1043	324	387	347	10	40	5
STAHL-, MASCHINEN- UND FAHRZEUGBAU, ADV	9636	5711	138	3925	1108	879	787	31	92	21
ELEKTROTECHNIK, (OHNE ADV), FEINMECHANIK, EBM-W., OPTIK	13890	7697	1051	6193	1516	832	711	134	121	31
HOLZ-, PAPIER- UND DRUCKGEWERBE	5431	3778	563	1653	625	363	336	82	27	11
LEDER-, TEXTIL- UND BEKLEIDUNGSGEWERBE	1112	749	501	363	218	115	105	68	10	4
NAHRUNGS- UND GENUSSMITTELGEWERBE	3143	1451	264	1692	1029	275	217	55	58	26
VERARBEITENDES GEWERBE (OHNE BAUGEWERBE)	43511	25989	2914	17522	5750	3909	3487	454	422	117
BAUHAUPTGEWERBE	12411	8346	82	4065	1068	1756	1634	3	122	27
AUSBAU- UND BAUHILFSGEWERBE	6135	4948	72	1187	606	517	500	7	17	5
BAUGEWERBE	18546	13294	154	5252	1674	2273	2134	10	139	32
GROSSHANDEL	15714	5027	1257	10687	4849	956	661	170	295	121
HANDELSVERMITTLUNG	1179	406	71	773	434	88	59	3	29	14
EINZELHANDEL	23489	4323	1537	19166	12986	1014	452	145	562	372
HANDEL	40382	9756	2865	30626	18269	2058	1172	318	886	507
EISENBAHNEN	989	549	61	440	248	93	73	13	20	5
DEUTSCHE BUNDESPOST	1883	1448	629	435	364	28	22	6	6	3
VERKEHR (OHNE EISENBAHNEN UND DEUTSCHE BUNDESPOST)	9684	5676	433	4008	1543	530	427	36	103	44
VERKEHR- UND NACHRICHTENUEBERMITTLUNG	12556	7673	1123	4883	2155	651	522	55	129	52
KREDIT- UND SONSTIGE FINANZIERUNGS- INSTITUTE	6548	85	31	6463	3666	47	1	1	46	28
VERSICHERUNGSGEWERBE	2529	100	42	2429	1095	29	2	-	27	16
KREDITINSTITUTE UND VERSICHERUNGS- GEWERBE	9077	185	73	8892	4761	76	3	1	73	44
GASTSTAETTEN- UND BEHERBERGUNGSGEWERBE	9921	4715	2907	5206	3951	1863	1527	712	336	246
REINIGUNG UND KOERPERPFLEGE	4312	3908	2869	404	275	1006	998	606	8	4
WISSENSCHAFT, BILDUNG, KUNST UND PUBLIZISTIK	13215	3539	1884	9676	5107	816	293	144	523	201
GESUNDHEITS- UND VETERINAERWESEN	16607	2253	1558	14354	11376	1374	435	373	939	680
RECHTS- UND WIRTSCHAFTSBERATUNG	17661	2206	381	15455	7254	561	169	45	392	162
SONSTIGE DIENSTLEISTUNGEN	8340	5355	844	2985	1428	758	706	125	52	26
DIENSTLEISTUNGEN, A.N.G.	70056	21976	10443	48080	29391	6378	4128	2005	2250	1319
ORGANISATIONEN OHNE ERWERBSCHARAKTER UND PRIVATE HAUSHALTE	8833	2053	1107	6780	5070	569	249	108	320	244
GEBIETSKOERPERSCHAFTEN	6583	1805	545	4778	2777	232	149	51	83	47
SOZIALVERSICHERUNG	2347	86	59	2261	1402	26	3	2	23	14
GEBIETSKOERPERSCHAFTEN UND SOZIAL- VERSICHERUNG	8930	1891	604	7039	4179	258	152	53	106	61
OHNE ANGABE	-	-	-	-	-	-	-	-	-	-
INSGESAMT	223784	86090	19795	137694	73789	16535	12057	3037	4478	2416

**Noch: 1. Sozialversicherungspflichtig beschäftigte Arbeitnehmer insgesamt sowie ausländische Arbeitnehmer  
am 31.12.1994 nach Wirtschaftsabteilungen und -gruppen und Stellung im Beruf**

Wirtschaftsabteilung  Wirtschaftsunterabteilung	Sozialversicherungspflichtig Beschäftigte					zu- sammen	Darunter Ausländer				
	ins- gesamt	davon					Arbeiter zusammen	davon		Angestellte zusammen	weiblich
		Arbeiter		Angestellte				Arbeiter	Angestellte		
		zusammen	weiblich	zusammen	weiblich		zusammen	weiblich	zusammen	weiblich	
<b>Kreisfreie Stadt Krefeld</b>											
LAND- UND FORSTWIRTSCHAFT, TIERHALTUNG UND FISCHEREI	565	486	115	79	55	57	55	5	2	2	
ENERGIEWIRTSCHAFT UND WASSERVER- SORGUNG, BERGBAU	1755	895	74	860	246	58	43	2	15	5	
CHEMISCHE INDUSTRIE U. MINERALOEL- VERARBEITUNG	10533	6129	511	4404	960	571	419	26	152	25	
KUNSTSTOFF-, GUMMI- UND ASBESTVERARBEITUNG	281	189	76	92	36	53	50	33	3	1	
GEWINNUNG UND VERARBEITUNG VON STEINEN UND ERDEN, FEINKERAMIK, GLAS	362	294	13	68	23	85	83	-	2	-	
EISEN- UND NE-METALLERZEUGUNG, GIESSEREI UND STAHLVERFORMUNG	5561	4145	100	1416	391	1080	1047	38	33	11	
STAHL-, MASCHINEN- UND FAHRZEUGBAU, ADV	9512	5440	149	4072	1109	828	695	16	133	32	
ELEKTROTECHNIK, (OHNE ADV), FEINMECHANIK, EBM-W., OPTIK	3614	2302	728	1312	492	712	639	144	73	21	
HOLZ-, PAPIER- UND DRUCKGEWERBE	2298	1529	298	769	323	247	227	39	20	5	
LEDER-, TEXTIL- UND BEKLEIDUNGSGEWERBE	3711	2233	1110	1478	729	570	514	195	56	28	
NAHRUNGS- UND GENUSSMITTELGEWERBE	2238	1195	342	1043	586	161	130	51	31	17	
VERARBEITENDES GEWERBE (OHNE BAUGEWERBE)	38110	23456	3327	14654	4649	4307	3804	542	503	140	
BAUHAUPTGEWERBE	2955	2336	17	619	220	385	362	2	23	6	
AUSBAU- UND BAUHILFSGEWERBE	1218	1001	39	217	118	84	77	3	7	4	
BAUGEWERBE	4173	3337	56	836	338	469	439	5	30	10	
GROSSHANDEL	4392	1504	235	2888	1306	356	233	22	123	45	
HANDELSVERMITTLUNG	2350	734	194	1616	706	181	85	12	96	30	
EINZELHANDEL	8342	1626	567	6716	4703	480	174	48	306	202	
HANDEL	15084	3864	996	11220	6715	1017	492	82	525	277	
EISENBAHNEN	1440	1299	50	141	48	218	213	5	5	3	
DEUTSCHE BUNDESPOST	815	676	282	139	106	26	21	7	5	4	
VERKEHR (OHNE EISENBAHNEN UND DEUTSCHE BUNDESPOST)	2018	1325	99	693	352	204	169	11	35	10	
VERKEHR- UND NACHRICHTENUEBERMITTLUNG	4273	3300	431	973	506	448	403	23	45	17	
KREDIT- UND SONSTIGE FINANZIERUNGS- INSTITUTE	2189	59	29	2130	1275	51	4	4	47	31	
VERSICHERUNGSGEWERBE	528	9	6	519	193	11	-	-	11	3	
KREDITINSTITUTE UND VERSICHERUNGS- GEWERBE	2717	68	35	2649	1468	62	4	4	58	34	
GASTSTAETTEN- UND BEHERBERGUNGSGEWERBE	2769	1786	1059	983	786	583	529	211	54	32	
REINIGUNG UND KOERPERPFLEGE	2011	1867	1496	144	107	697	687	604	10	9	
WISSENSCHAFT, BILDUNG, KUNST UND PUBLIZISTIK	3154	819	426	2335	1597	265	74	34	191	94	
GESUNDEITS- UND VETERINAERWESEN	4919	745	506	4174	3307	407	112	98	295	222	
RECHTS- UND WIRTSCHAFTSBERATUNG	3730	279	74	3451	2141	135	22	5	113	56	
SONSTIGE DIENSTLEISTUNGEN	2080	1451	228	629	355	231	210	31	21	15	
DIENSTLEISTUNGEN, A.N.G.	18663	6947	3789	11716	8293	2318	1634	983	684	428	
ORGANISATIONEN OHNE ERWERBSCHARAKTER UND PRIVATE HAUSHALTE	3341	672	364	2669	2229	273	115	46	158	121	
GEBIETSKOERPERSCHAFTEN	3267	916	172	2351	1335	159	108	14	51	21	
SOZIALVERSICHERUNG	858	39	25	819	532	19	3	2	16	8	
GEBIETSKOERPERSCHAFTEN UND SOZIAL- VERSICHERUNG	4125	955	197	3170	1867	178	111	16	67	29	
OHNE ANGABE	-	-	-	-	-	-	-	-	-	-	
INSGESAMT	92806	43980	9384	48826	26366	9187	7100	1708	2087	1062	

**Noch: 1. Sozialversicherungspflichtig beschäftigte Arbeitnehmer insgesamt sowie ausländische Arbeitnehmer  
am 31.12.1994 nach Wirtschaftsabteilungen und -gruppen und Stellung im Beruf**

Wirtschaftsabteilung  Wirtschaftsunterabteilung	Sozialversicherungspflichtig Beschäftigte					Darunter Ausländer				
	ins- gesamt	davon				zu- sammen	davon			
		Arbeiter		Angestellte			Arbeiter		Angestellte	
		zusammen	weiblich	zusammen	weiblich		zusammen	weiblich	zusammen	weiblich
<b>Kreisfreie Stadt Mönchengladbach</b>										
LAND- UND FORSTWIRTSCHAFT, TIERHALTUNG UND FISCHEREI	487	425	73	62	32	83	79	4	4	1
ENERGIEWIRTSCHAFT UND WASSERVER- SORGUNG, BERGBAU	1587	989	68	598	158	31	28	3	3	-
CHEMISCHE INDUSTRIE U. MINERALOEL- VERARBEITUNG	428	157	26	271	114	26	15	2	11	4
KUNSTSTOFF-, GUMMI- UND ASBESTVERARBEITUNG	723	473	143	250	102	74	67	16	7	4
GEWINNUNG UND VERARBEITUNG VON STEINEN UND ERDEN, FEINKERAMIK, GLAS	435	308	23	127	55	75	68	5	7	3
EISEN- UND NE-METALLERZEUGUNG, GIESSEREI UND STAHLVERFORMUNG	937	702	78	235	77	145	136	1	9	4
STAHL-, MASCHINEN- UND FAHRZEUGBAU, ADV	10786	6039	223	4747	1164	958	807	44	151	31
ELEKTROTECHNIK, (OHNE ADV), FEINMECHANIK, EBM-W., OPTIK	6025	3929	621	2096	572	738	660	104	78	18
HOLZ-, PAPIER- UND DRUCKGEWERBE	4018	2884	397	1134	396	431	400	54	31	12
LEDER-, TEXTIL- UND BEKLEIDUNGSGEWERBE	4882	3432	1571	1450	649	960	926	338	34	12
NAHRUNGS- UND GENUSSMITTELGEWERBE	2171	1262	437	909	633	215	195	96	20	17
VERARBEITENDES GEWERBE (OHNE BAUGEWERBE)	30405	19186	3519	11219	3762	3622	3274	660	348	105
BAUHAUPTGEWERBE	2990	2545	10	445	221	372	359	1	13	6
AUSBAU- UND BAUHILFSGEWERBE	2277	1854	70	423	227	142	136	10	6	5
BAUGEWERBE	5267	4399	80	868	448	514	495	11	19	11
GROSSHANDEL	6195	1920	395	4275	1994	487	285	43	202	79
HANDELSVERMITTLUNG	1002	228	85	774	413	68	31	12	37	24
EINZELHANDEL	8933	1849	582	7084	5197	497	191	53	306	212
HANDEL	16130	3997	1062	12133	7604	1052	507	108	545	315
EISENBAHNEN	208	155	4	53	12	13	11	-	2	-
DEUTSCHE BUNDESPOST	950	760	382	190	162	24	23	10	1	1
VERKEHR (OHNE EISENBAHNEN UND DEUTSCHE BUNDESPOST)	3253	1619	328	1634	984	315	228	51	87	54
VERKEHR- UND NACHRICHTENUEBERMITTLUNG	4411	2534	714	1877	1158	352	262	61	90	55
KREDIT- UND SONSTIGE FINANZIERUNGS- INSTITUTE	2404	39	32	2365	1372	42	1	1	41	20
VERSICHERUNGSGEWERBE	423	12	9	411	176	25	1	-	24	17
KREDITINSTITUTE UND VERSICHERUNGS- GEWERBE	2827	51	41	2776	1548	67	2	1	65	37
GASTSTAETTEN- UND BEHERBERGUNGSGEWERBE	3593	1835	1134	1758	1462	669	575	215	94	72
REINIGUNG UND KOERPERPFLEGE	2538	2305	1947	233	143	561	547	480	14	8
WISSENSCHAFT, BILDUNG, KUNST UND PUBLIZISTIK	2591	800	561	1791	1312	166	73	45	93	54
GESUNDHEITS- UND VETERINAERWESEN	7011	773	593	6238	5066	471	71	60	400	303
RECHTS- UND WIRTSCHAFTSBERATUNG	3450	445	132	3005	1972	173	67	23	106	60
SONSTIGE DIENSTLEISTUNGEN	1878	1398	328	480	263	187	170	17	17	7
DIENSTLEISTUNGEN, A.M.G.	21061	7556	4695	13505	10218	2227	1503	840	724	504
ORGANISATIONEN OHNE ERWERBSCHARAKTER UND PRIVATE HAUSHALTE	1834	418	304	1416	952	83	34	21	49	21
GEBIETSKOERPERSCHAFTEN	4277	1754	411	2523	1247	650	362	80	288	112
SOZIALVERSICHERUNG	954	49	29	905	588	12	1	1	11	6
GEBIETSKOEPERSCHAFTEN UND SOZIAL- VERSICHERUNG	5231	1803	440	3428	1835	662	363	81	299	118
OHNE ANGABE	-	-	-	-	-	-	-	-	-	-
INSGESAMT	89240	41358	10996	47882	27715	8693	6547	1790	2146	1167

**Noch: 1. Sozialversicherungspflichtig beschäftigte Arbeitnehmer insgesamt sowie ausländische Arbeitnehmer  
am 31.12.1994 nach Wirtschaftsabteilungen und -gruppen und Stellung im Beruf**

Wirtschaftsabteilung  Wirtschaftsunterabteilung	Sozialversicherungspflichtig Beschäftigte					zu- sammen	Darunter Ausländer			
	ins- gesamt	davon					davon			
		Arbeiter		Angestellte			Arbeiter		Angestellte	
		zusammen	weiblich	zusammen	weiblich		zusammen	weiblich	zusammen	weiblich
<b>Kreisfreie Stadt Mülheim an der Ruhr</b>										
LAND- UND FORSTWIRTSCHAFT, TIERHALTUNG UND FISCHEREI	412	364	64	48	31	71	71	6	-	-
ENERGIEWIRTSCHAFT UND WASSERVER- SORGUNG, BERGBAU	3143	2174	48	969	191	747	689	-	58	2
CHEMISCHE INDUSTRIE U. MINERALOEL- VERARBEITUNG	16	7	1	9	3	2	2	-	-	-
KUNSTSTOFF-, GUMMI- UND ASBESTVERARBEITUNG	316	222	34	94	37	76	73	8	3	-
GEWINNUNG UND VERARBEITUNG VON STEINEN UND ERDEN, FEINKERAMIK, GLAS	295	179	12	116	43	24	22	2	2	2
EISEN- UND NE-METALLERZEUGUNG, GIESSEREI UND STAHLVERFORMUNG	5725	4088	45	1637	405	777	755	5	22	10
STAHL-, MASCHINEN- UND FAHRZEUGBAU, ADV	6600	3795	109	2805	775	501	424	11	77	22
ELEKTROTECHNIK, (OHNE ADV), FEINMECHANIK, EBM-W., OPTIK	2424	1523	753	901	281	216	203	127	13	6
HOLZ-, PAPIER- UND DRUCKGEWERBE	702	525	74	177	100	67	64	4	3	1
LEDER-, TEXTIL- UND BEKLEIDUNGSGEWERBE	763	520	239	243	156	175	168	56	7	5
NAHRUNGS- UND GENUSSMITTELGEWERBE	2556	1489	873	1067	779	457	419	326	38	34
VERARBEITENDES GEWERBE (OHNE BAUGEWERBE)	19397	12348	2140	7049	2579	2295	2130	539	165	80
BAUHAUPTGEWERBE	2081	1731	9	350	147	427	412	1	15	6
AUSBAU- UND BAUHILFSGEWERBE	1692	1390	27	302	153	144	138	-	6	4
BAUGEWERBE	3773	3121	36	652	300	571	550	1	21	10
GROSSHANDEL	4774	1678	291	3096	1329	347	247	21	100	39
HANDELSVERMITTLUNG	748	106	9	642	275	41	17	2	24	7
EINZELHANDEL	8271	1417	486	6854	4634	333	119	38	214	156
HANDEL	13793	3201	786	10592	6238	721	383	61	338	202
EISENBAHNEN	21	14	-	7	-	-	-	-	-	-
DEUTSCHE BUNDESPOST	255	237	163	18	18	4	4	2	-	-
VERKEHR (OHNE EISENBAHNEN UND DEUTSCHE BUNDESPOST)	2003	1338	92	665	311	130	108	8	22	12
VERKEHR- UND NACHRICHTENUEBERMITTLUNG	2279	1589	255	690	329	134	112	10	22	12
KREDIT- UND SONSTIGE FINANZIERUNGS- INSTITUTE	1027	59	46	968	565	20	3	3	17	12
VERSICHERUNGSGEWERBE	627	9	4	618	333	14	-	-	14	5
KREDITINSTITUTE UND VERSICHERUNGS- GEWERBE	1654	68	50	1586	898	34	3	3	31	17
GASTSTAETTEN- UND BEHERBERGUNGSGEWERBE	2489	1230	731	1259	929	492	419	191	73	46
REINIGUNG UND KOERPERPFLEGE	736	675	475	61	49	102	100	66	2	2
WISSENSCHAFT, BILDUNG, KUNST UND PUBLIZISTIK	2221	663	392	1558	1000	168	74	37	94	51
GESUNDHEITS- UND VETERINAERWESEN	3472	383	282	3089	2606	333	101	86	232	184
RECHTS- UND WIRTSCHAFTSBERATUNG	3349	239	89	3110	1638	118	20	4	98	34
SONSTIGE DIENSTLEISTUNGEN	641	418	91	223	107	56	46	12	10	5
Dienstleistungen, A.N.G.	12908	3608	2060	9300	6329	1269	760	396	509	322
ORGANISATIONEN OHNE ERWERBSCHARAKTER UND PRIVATE HAUSHALTE	1163	285	204	878	638	67	43	17	24	19
GEBIETSKOERPERSCHAFTEN	2605	1247	511	1358	814	162	134	78	28	19
SOZIALVERSICHERUNG	369	13	12	356	232	4	-	-	4	2
GEBIETSKOEPERSCHAFTEN UND SOZIAL- VERSICHERUNG	2974	1260	523	1714	1046	166	134	78	32	21
OHNE ANGABE	-	-	-	-	-	-	-	-	-	-
INSGESAMT	61496	28018	6166	33478	18579	6075	4875	1111	1200	685

**Noch: 1. Sozialversicherungspflichtig beschäftigte Arbeitnehmer insgesamt sowie ausländische Arbeitnehmer  
am 31.12.1994 nach Wirtschaftsabteilungen und -gruppen und Stellung im Beruf**

Wirtschaftsabteilung  Wirtschaftsunterabteilung	Sozialversicherungspflichtig Beschäftigte					zu- sammen	Darunter Ausländer				
	ins- gesamt	davon					zu- sammen	davon			
		Arbeiter		Angestellte				Arbeiter		Angestellte	
		zusammen	weiblich	zusammen	weiblich			zusammen	weiblich	zusammen	weiblich
<b>Kreisfreie Stadt Oberhausen</b>											
LAND- UND FORSTWIRTSCHAFT, TIERHALTUNG UND FISCHEREI	358	308	63	50	21	33	32	-	1	1	
ENERGIEWIRTSCHAFT UND WASSERVER- SORGUNG, BERGBAU	628	279	7	349	92	8	6	-	2	-	
CHEMISCHE INDUSTRIE U. MINERALOEL- VERARBEITUNG	2413	1495	38	918	213	137	123	1	14	5	
KUNSTSTOFF-, GUMMI- UND ASBESTVERARBEITUNG	708	454	140	254	107	72	66	22	6	3	
GEWINNUNG UND VERARBEITUNG VON STEINEN UND ERDEN, FEINKERAMIK, GLAS	467	362	4	105	32	50	48	-	2	-	
EISEN- UND NE-METALLERZEUGUNG, GIESSEREI UND STAHLVERFORMUNG	1157	749	28	408	122	116	108	1	8	3	
STAHL-, MASCHINEN- UND FAHRZEUGBAU, ADV	8779	4537	144	4242	996	748	630	19	118	21	
ELEKTROTECHNIK, (OHNE ADV), FEINMECHANIK, EBM-W., OPTIK	870	566	92	304	117	48	43	3	5	2	
HOLZ-, PAPIER- UND DRUCKGEWERBE	997	774	164	223	94	79	77	38	2	2	
LEDER-, TEXTIL- UND BEKLEIDUNGSGEWERBE	199	142	108	57	47	47	46	40	1	1	
NAHRUNGS- UND GENUSSMITTELGEWERBE	1378	642	181	736	660	128	104	38	24	22	
VERARBEITENDES GEWERBE (OHNE BAUGEWERBE)	16968	9721	899	7247	2388	1425	1245	162	180	59	
BAUHAUPTGEWERBE	4223	3193	16	1030	329	593	558	-	35	13	
AUSBAU- UND BAUHILFSGEWERBE	1937	1631	38	306	183	143	136	3	7	4	
BAUGEWERBE	6160	4824	54	1336	512	736	694	3	42	17	
GROSSHANDEL	2647	1131	128	1516	655	199	157	24	42	19	
HANDELSVERMITTLUNG	155	48	1	107	46	6	5	-	1	1	
EINZELHANDEL	6118	1168	360	4950	3733	259	97	28	162	113	
HANDEL	8920	2347	489	6573	4434	464	259	52	205	133	
EISENBAHNEN	903	815	24	88	11	116	115	1	1	-	
DEUTSCHE BUNDESPOST	664	649	490	15	15	25	25	17	-	-	
VERKEHR (OHNE EISENBAHNEN UND DEUTSCHE BUNDESPOST)	1624	1168	52	456	236	76	67	1	9	6	
VERKEHR- UND NACHRICHTENUEBERMITTLUNG	3191	2632	566	559	262	217	207	19	10	6	
KREDIT- UND SONSTIGE FINANZIERUNGS- INSTITUTE	1284	53	30	1231	752	20	-	-	20	12	
VERSICHERUNGSGEWERBE	169	-	-	169	95	2	-	-	2	-	
KREDITINSTITUTE UND VERSICHERUNGS- GEWERBE	1453	53	30	1400	847	22	-	-	22	12	
GASTSTAETTEN- UND BEHERBERGUNGSGEWERBE	2442	1262	936	1180	948	409	328	168	81	55	
REINIGUNG UND KOERPERPFLEGE	3192	2974	2580	218	157	581	571	523	10	8	
WISSENSCHAFT, BILDUNG, KUNST UND PUBLIZISTIK	1922	427	262	1495	957	80	18	9	62	16	
GESUNDHEITS- UND VETERINAERWESEN	5230	774	627	4456	3762	453	100	93	353	286	
RECHTS- UND WIRTSCHAFTSBERATUNG	3103	342	80	2761	1373	154	37	13	117	58	
SONSTIGE DIENSTLEISTUNGEN	1306	966	179	340	165	75	67	18	8	4	
DIENSTLEISTUNGEN, A. N. G.	17195	6745	4664	10450	7362	1752	1121	824	631	427	
ORGANISATIONEN OHNE ERWERBSCHARAKTER UND PRIVATE HAUSHALTE	1900	573	363	1327	965	134	86	51	48	36	
GEBIETSKOERPERSCHAFTEN	3739	1884	740	1855	1273	230	200	90	30	20	
SOZIALVERSICHERUNG	571	36	25	535	388	7	2	2	5	3	
GEBIETSKOEPERSCHAFTEN UND SOZIAL- VERSICHERUNG	4310	1920	765	2390	1661	237	202	92	35	23	
OHNE ANGABE	-	-	-	-	-	-	-	-	-	-	
INSGESAMT	61083	29402	7900	31681	18544	5028	3852	1203	1176	714	

**Noch: 1. Sozialversicherungspflichtig beschäftigte Arbeitnehmer insgesamt sowie ausländische Arbeitnehmer  
am 31.12.1994 nach Wirtschaftsabteilungen und -gruppen und Stellung im Beruf**

Wirtschaftsabteilung  Wirtschaftsunterabteilung	Sozialversicherungspflichtig Beschäftigte					zu- sammen	Darunter Ausländer			
	ins- gesamt	davon					davon			
		Arbeiter		Angestellte			Arbeiter		Angestellte	
		zusammen	weiblich	zusammen	weiblich		zusammen	weiblich	zusammen	weiblich
<b>Kreisfreie Stadt Remscheid</b>										
LAND- UND FORSTWIRTSCHAFT, TIERHALTUNG UND FISCHEREI	215	185	38	30	19	43	43	6	-	-
ENERGIEWIRTSCHAFT UND WASSERVER- SORGUNG, BERGBAU	659	305	37	354	111	22	18	3	4	1
CHEMISCHE INDUSTRIE U. MINERALOEL- VERARBEITUNG	148	84	34	64	23	16	15	7	1	1
KUNSTSTOFF-, GUMMI-UND ASBESTVERARBEITUNG	746	550	256	196	101	148	141	71	7	4
GEWINNUNG UND VERARBEITUNG VON STEINEN UND ERDEN, FEINKERAMIK, GLAS	91	68	16	23	9	14	14	3	-	-
EISEN- UND NE-METALLERZEUGUNG, GIESSEREI UND STAHLVERFORMUNG	5090	3943	160	1147	333	1650	1617	76	33	12
STAHL-, MASCHINEN- UND FAHRZEUGBAU, ADV	7086	4101	246	2985	865	902	804	53	98	30
ELEKTROTECHNIK, (OHNE ADV), FEINMECHANIK, EBM-W., OPTIK	12428	7921	1903	4507	1652	2277	2149	538	128	68
HOLZ-, PAPIER- UND DRUCKGEWERBE	690	488	116	202	96	76	70	18	6	4
LEDER-, TEXTIL- UND BEKLEIDUNGSGEWERBE	970	681	384	289	127	269	259	117	10	2
NAHRUNGS- UND GENUSSMITTELGEWERBE	1088	584	228	504	338	173	150	49	23	13
VERARBEITENDES GEWERBE (OHNE BAUGEWERBE)	28337	18420	3343	9917	3544	5525	5219	932	306	134
BAUHAUPTGEWERBE	1596	1256	10	340	119	288	282	2	6	2
AUSBAU- UND BAUHILFSGEWERBE	898	760	18	138	96	103	102	3	1	1
BAUGEWERBE	2494	2016	28	478	215	391	384	5	7	3
GROSSHANDEL	2007	710	168	1297	657	137	83	21	54	21
HANDELSVERMITTLUNG	309	79	13	230	112	17	11	3	6	2
EINZELHANDEL	3375	573	181	2802	2237	256	83	24	173	143
HANDEL	5691	1362	362	4329	3006	410	177	48	233	166
EISENBAHNEN	-	-	-	-	-	-	-	-	-	-
DEUTSCHE BUNDESPOST	233	223	150	10	10	10	10	3	-	-
VERKEHR (OHNE EISENBAHNEN UND DEUTSCHE BUNDESPOST)	1623	1138	81	485	264	116	95	18	21	8
VERKEHR- UND NACHRICHTENUEBERMITTLUNG	1856	1361	231	495	274	126	105	21	21	8
KREDIT- UND SONSTIGE FINANZIERUNGS- INSTITUTE	1121	30	13	1091	604	24	2	2	22	13
VERSICHERUNGSGEWERBE	93	-	-	93	53	1	-	-	1	-
KREDITINSTITUTE UND VERSICHERUNGS- GEWERBE	1214	30	13	1184	657	25	2	2	23	13
GASTSTAETTEN- UND BEHERBERGUNGSGEWERBE	1284	608	381	676	536	272	219	116	53	38
REINIGUNG UND KOERPERPFLEGE	675	600	487	75	53	165	163	132	2	1
WISSENSCHAFT, BILDUNG, KUNST UND PUBLIZISTIK	1401	393	260	1008	673	121	53	45	68	37
GESUNDHEITS- UND VETERINAERWESEN	3549	570	418	2979	2455	321	108	87	213	181
RECHTS- UND WIRTSCHAFTSBERATUNG	1201	127	32	1074	708	63	23	3	40	20
SONSTIGE DIENSTLEISTUNGEN	776	624	147	152	80	133	128	31	5	5
DIENSTLEISTUNGEN, A.N.G.	8886	2922	1725	5964	4505	1075	694	414	381	282
ORGANISATIONEN OHNE ERWERBSCHARAKTER UND PRIVATE HAUSHALTE	775	169	118	606	433	46	21	18	25	15
GEBIETSKOERPERSCHAFTEN	1493	437	134	1056	688	88	62	25	26	21
SOZIALVERSICHERUNG	191	8	8	183	132	7	1	1	6	4
GEBIETSKOEPERSCHAFTEN UND SOZIAL- VERSICHERUNG	1684	445	142	1239	820	95	63	26	32	25
OHNE ANGABE	-	-	-	-	-	-	-	-	-	-
INSGESAMT	51811	27215	6037	24596	13584	7758	6726	1475	1032	647

**Noch: 1. Sozialversicherungspflichtig beschäftigte Arbeitnehmer insgesamt sowie ausländische Arbeitnehmer  
am 31.12.1994 nach Wirtschaftsabteilungen und -gruppen und Stellung im Beruf**

Wirtschaftsabteilung  Wirtschaftsunterabteilung	Sozialversicherungspflichtig Beschäftigte					Darunter Ausländer				
	ins- gesamt	davon				zu- sammen	davon			
		Arbeiter		Angestellte			Arbeiter		Angestellte	
		zusammen	weiblich	zusammen	weiblich		zusammen	weiblich	zusammen	weiblich
<b>Kreisfreie Stadt Solingen</b>										
LAND- UND FORSTWIRTSCHAFT, TIERHALTUNG UND FISCHEREI	196	167	52	29	14	20	19	2	1	-
ENERGIEWIRTSCHAFT UND WASSERVER- SORGUNG, BERGBAU	535	213	9	322	122	17	12	1	5	4
CHEMISCHE INDUSTRIE U. MINERALOEL- VERARBEITUNG	205	82	26	123	47	20	17	10	3	3
KUNSTSTOFF-, GUMMI-UND ASBESTVERARBEITUNG	987	701	335	286	133	277	270	136	7	2
GEWINNUNG UND VERARBEITUNG VON STEINEN UND ERDEN, FEINKERAMIK, GLAS	139	89	14	50	21	25	25	2	-	-
EISEN- UND NE-METALLERZEUGUNG, GIESSEREI UND STAHLVERFORMUNG	4248	3311	523	937	346	1338	1310	226	28	8
STAHL-, MASCHINEN- UND FAHRZEUGBAU, ADV	4599	3237	195	1362	454	977	940	83	37	10
ELEKTROTECHNIK, (OHNE ADV), FEINMECHANIK, EBM-W., OPTIK	11079	7521	2629	3558	1464	2168	2062	782	105	38
HÖLZ-, PAPIER- UND DRUCKGEWERBE	1221	906	238	315	146	170	162	32	8	4
LEDER-, TEXTIL- UND BEKLEIDUNGSGEWERBE	440	316	139	124	72	148	142	41	6	2
NAHRUNGS- UND GENUSSMITTELGEWERBE	1102	790	322	312	279	177	170	82	7	6
VERARBEITENDES GEWERBE (OHNE BAUGEWERBE)	24020	16953	4421	7067	2962	5300	5098	1394	202	73
BAUHAUPTGEWERBE	1496	1262	9	234	102	306	297	3	9	1
AUSBAU- UND BAUHILFSGEWERBE	1272	1080	33	192	137	113	108	1	5	3
BAUGEWERBE	2768	2342	42	426	239	419	405	4	14	4
GROSSHANDEL	3294	1416	352	1878	863	318	222	48	96	49
HANDELSVERMITTLUNG	303	101	29	202	132	21	10	1	11	8
EINZELHANDEL	4514	1026	462	3488	2716	335	145	60	190	144
HANDEL	8111	2543	843	5568	3711	674	377	109	297	201
EISENBAHNEN	32	27	3	5	3	7	7	-	-	-
DEUTSCHE BUNDESPOST	358	324	182	34	33	14	14	4	-	-
VERKEHR (OHNE EISENBAHNEN UND DEUTSCHE BUNDESPOST)	1548	1018	53	530	278	130	92	6	38	25
VERKEHR- UND NACHRICHTENUEBERMITTLUNG	1938	1369	238	569	314	151	113	10	38	25
KREDIT- UND SONSTIGE FINANZIERUNGS- INSTITUTE	1346	86	68	1260	777	41	14	11	27	13
VERSICHERUNGSGEWERBE	176	2	1	174	106	8	-	-	8	5
KREDITINSTITUTE UND VERSICHERUNGS- GEWERBE	1522	88	69	1434	883	49	14	11	35	18
GASTSTAETTEN- UND BEHERBERGUNGSGEWERBE	1922	927	613	995	715	308	244	117	64	41
REINIGUNG UND KOERPERPFLEGE	544	495	392	49	44	125	123	95	2	2
WISSENSCHAFT, BILDUNG, KUNST UND PUBLIZISTIK	1202	221	106	981	753	90	31	7	59	39
GESUNDHEITS- UND VETERINAERWESEN	3271	444	349	2827	2456	283	97	80	186	168
RECHTS- UND WIRTSCHAFTSBERATUNG	1822	213	61	1609	1065	78	26	11	52	38
SONSTIGE DIENSTLEISTUNGEN	821	595	188	226	124	126	123	57	3	3
DIENSTLEISTUNGEN, A.N.G.	9582	2895	1709	6687	5157	1010	644	367	366	291
ORGANISATIONEN OHNE ERWERBSCHARAKTER UND PRIVATE HAUSHALTE	1302	300	201	1002	736	98	61	32	37	24
GEBIETSKOERPERSCHAFTEN	2211	901	344	1310	802	241	189	112	52	23
SOZIALVERSICHERUNG	489	35	29	454	323	15	5	4	10	7
GEBIETSKOEPERSCHAFTEN UND SOZIAL- VERSICHERUNG	2700	936	373	1764	1125	256	194	116	62	30
OHNE ANGABE	-	-	-	-	-	-	-	-	-	-
INSGESAMT	52674	27806	7957	24868	15263	7994	6937	2046	1057	670



**Noch: 1. Sozialversicherungspflichtig beschäftigte Arbeitnehmer insgesamt sowie ausländische Arbeitnehmer  
am 31.12.1984 nach Wirtschaftsabteilungen und -gruppen und Stellung im Beruf**

Wirtschaftsabteilung  Wirtschaftsunterabteilung	Sozialversicherungspflichtig Beschäftigte					zu- sammen	Darunter Ausländer			
	ins- gesamt	davon					davon			
		Arbeiter		Angestellte			Arbeiter		Angestellte	
		zusammen	weiblich	zusammen	weiblich		zusammen	weiblich	zusammen	weiblich
<b>Kreisfreie Stadt Wuppertal</b>										
LAND- UND FORSTWIRTSCHAFT, TIERHALTUNG UND FISCHEREI	620	534	75	86	45	131	130	2	1	-
ENERGIEWIRTSCHAFT UND WASSERVER- SORGUNG, BERGBAU	2954	1962	139	992	250	85	71	4	14	6
CHEMISCHE INDUSTRIE U. MINERALÖL- VERARBEITUNG	8868	3126	377	5742	2031	736	534	78	202	61
KUNSTSTOFF-, GUMMI- UND ASBESTVERARBEITUNG	2743	1856	537	887	381	539	521	163	18	9
GEWINNUNG UND VERARBEITUNG VON STEINEN UND ERDEN, FEINKERAMIK, GLAS	967	665	177	302	107	100	97	34	3	1
EISEN- UND NE-METALLERZEUGUNG, GIESSEREI UND STAHLVERFORMUNG	3183	2185	348	998	422	656	620	137	36	16
STAHL-, MASCHINEN- UND FAHRZEUGBAU, ADV	8974	5856	380	3118	1053	1185	1101	62	84	27
ELEKTROTECHNIK, (OHNE ADV), FEINMECHANIK, EBM-W., OPTIK	16308	10178	3077	6130	2100	2620	2452	847	168	55
HOLZ-, PAPIER- UND DRUCKGEWERBE	5061	3423	892	1638	664	787	745	174	42	14
LEDER-, TEXTIL- UND BEKLEIDUNGSGEWERBE	5493	3492	2022	2001	1022	788	727	380	61	28
NAHRUNGS- UND GENUSSMITTELGEWERBE	2109	1162	298	947	781	326	303	75	23	20
VERARBEITENDES GEWERBE (OHNE BAUGEWERBE)	53706	31943	8108	21763	8561	7737	7100	1950	537	231
BAUHAUPTGEWERBE	2823	2291	29	532	251	511	497	6	14	6
AUSBAU- UND BAUHILFSGEWERBE	2661	2181	59	480	297	224	219	8	5	3
BAUGEWERBE	5484	4472	88	1012	548	735	716	14	19	9
GROSSHANDEL	5807	2064	559	3743	1806	330	248	58	82	42
HANDELSVERMITTLUNG	1895	517	137	1378	697	96	60	13	36	19
EINZELHANDEL	11045	2154	734	8891	6714	664	259	67	405	305
HANDEL	18747	4735	1430	14012	9217	1090	567	138	523	366
EISENBAHNEN	1062	857	23	205	129	151	144	1	7	3
DEUTSCHE BUNDESPOST	1566	1268	559	298	253	96	87	20	9	4
VERKEHR (OHNE EISENBAHNEN UND DEUTSCHE BUNDESPOST)	4359	2412	240	1947	978	274	184	16	90	43
VERKEHR- UND NACHRICHTENUEBERMITTLUNG	6987	4537	822	2450	1360	521	415	37	106	50
KREDIT- UND SONSTIGE FINANZIERUNGS- INSTITUTE	3855	150	68	3705	2099	72	10	7	62	43
VERSICHERUNGSGEWERBE	2018	106	36	1912	839	27	2	2	25	11
KREDITINSTITUTE UND VERSICHERUNGS- GEWERBE	5873	256	104	5617	2938	99	12	9	87	54
GASTSTAETTEN- UND BEHERBERGUNGSGEWERBE	4136	2204	1376	1932	1405	940	800	401	140	110
REINIGUNG UND KOERPERPFLEGE	2319	2055	1649	264	175	589	582	476	7	2
WISSENSCHAFT, BILDUNG, KUNST UND PUBLIZISTIK	5260	863	488	4397	2956	317	79	48	238	128
GESUNDEHEITS- UND VETERINAERWESEN	7355	912	635	6443	5300	827	266	228	561	456
RECHTS- UND WIRTSCHAFTSBERATUNG	5229	433	141	4796	3022	189	53	19	136	99
SONSTIGE DIENSTLEISTUNGEN	2891	2277	406	614	338	549	502	88	47	27
DIENSTLEISTUNGEN, A. N. G.	27190	8744	4695	18446	13196	3411	2282	1260	1129	822
ORGANISATIONEN OHNE ERWERBSCHARAKTER UND PRIVATE HAUSHALTE	3767	645	459	3122	2383	244	100	58	144	113
GEBIETSKOERPERSCHAFTEN	5559	1622	429	3937	2418	164	96	20	68	31
SOZIALVERSICHERUNG	4531	200	99	4331	2860	92	6	5	86	61
GEBIETSKOEPERSCHAFTEN UND SOZIAL- VERSICHERUNG	10090	1822	528	8268	5278	256	102	25	154	92
OHNE ANGABE	-	-	-	-	-	-	-	-	-	-
INSGESAMT	135418	59650	16448	75768	43776	14309	11495	3497	2814	1743

**Noch: 1. Sozialversicherungspflichtig beschäftigte Arbeitnehmer insgesamt sowie ausländische Arbeitnehmer  
am 31.12.1994 nach Wirtschaftsabteilungen und -gruppen und Stellung im Beruf**

Wirtschaftsabteilung  Wirtschaftsunterabteilung	Sozialversicherungspflichtig Beschäftigte					zu- sammen	Darunter Ausländer				
	ins- gesamt	davon					zu- sammen	davon			
		Arbeiter		Angestellte				Arbeiter		Angestellte	
		zusammen	weiblich	zusammen	weiblich		zusammen	weiblich	zusammen	weiblich	
<b>Kreis Kleve</b>											
LAND- UND FORSTWIRTSCHAFT, TIERHALTUNG UND FISCHEREI	2007	1813	461	194	99	258	248	25	10	3	
ENERGIEWIRTSCHAFT UND WASSERVER- SORGUNG, BERGBAU	491	270	26	221	53	19	13	-	6	2	
CHEMISCHE INDUSTRIE U. MINERALOEL- VERARBEITUNG	1546	880	159	666	232	180	76	9	104	17	
KUNSTSTOFF-, GUMMI-UND ASBESTVERARBEITUNG	402	287	68	115	40	68	61	19	7	1	
GEWINNUNG UND VERARBEITUNG VON STEINEN UND ERDEN, FEINKERAMIK, GLAS	875	631	44	244	96	128	104	4	24	7	
EISEN- UND NE-METALLERZEUGUNG, GIESSEREI UND STAHLVERFORMUNG	465	364	2	101	42	30	28	-	2	-	
STAHL-, MASCHINEN- UND FAHRZEUGBAU, ADV	6522	4234	140	2288	748	523	378	6	145	19	
ELEKTROTECHNIK, (OHNE ADV), FEINMECHANIK, EBM-W., OPTIK	3791	2482	500	1309	535	318	252	28	66	23	
HOLZ-, PAPIER- UND DRUCKGEWERBE	3022	2230	377	792	331	193	166	31	27	12	
LEDER-, TEXTIL- UND BEKLEIDUNGSGEWERBE	1965	1349	571	616	225	241	205	61	36	7	
NAHRUNGS- UND GENUSSMITTELGEWERBE	5088	2867	447	2221	1381	430	342	49	88	48	
VERARBEITENDES GEWERBE (OHNE BAUGEWERBE)	23676	15324	2308	8352	3630	2111	1612	207	499	134	
BAUHAUPTGEWERBE	4365	3719	18	646	266	668	626	4	42	10	
AUSBAU- UND BAUHILFSGEWERBE	1721	1470	42	251	160	155	148	1	7	4	
BAUGEWERBE	6086	5189	60	897	426	823	774	5	49	14	
GROSSHANDEL	5288	2052	485	3236	1388	458	241	35	217	60	
HANDELSVERMITTLUNG	748	342	102	406	183	59	27	4	32	12	
EINZELHANDEL	5555	905	218	4650	3599	296	84	17	212	138	
HANDEL	11591	3299	805	8292	5170	813	352	56	461	210	
EISENBAHNEN	19	19	3	-	-	-	-	-	-	-	
DEUTSCHE BUNDESPOST	245	190	143	55	54	8	8	7	-	-	
VERKEHR (OHNE EISENBAHNEN UND DEUTSCHE BUNDESPOST)	2568	1322	98	1246	736	227	125	8	102	39	
VERKEHR- UND NACHRICHTENUEBERMITTLUNG	2832	1531	244	1301	790	235	133	15	102	39	
KREDIT- UND SONSTIGE FINANZIERUNGS- INSTITUTE	2219	74	54	2145	1099	77	2	2	75	26	
VERSICHERUNGSGEWERBE	189	1	1	188	124	5	-	-	5	2	
KREDITINSTITUTE UND VERSICHERUNGS- GEWERBE	2408	75	55	2333	1223	82	2	2	80	28	
GASTSTAETTEN- UND BEHERBERGUNGSGEWERBE	3295	1438	949	1857	1475	422	308	150	114	94	
REINIGUNG UND KOERPERPFLEGE	1136	1044	834	92	68	164	157	118	7	6	
WISSENSCHAFT, BILDUNG, KUNST UND PUBLIZISTIK	2113	462	348	1651	1271	123	58	51	65	39	
GESUNDHEITS- UND VETERINAERWESEN	7494	794	578	6700	5067	495	37	29	458	298	
RECHTS- UND WIRTSCHAFTSBERATUNG	2472	380	68	2092	1401	122	51	5	71	39	
SONSTIGE DIENSTLEISTUNGEN	1141	784	108	357	191	72	52	3	20	11	
DIENSTLEISTUNGEN, A. N. G.	17651	4902	2885	12749	9473	1398	663	356	735	487	
ORGANISATIONEN OHNE ERWERBSCHARAKTER UND PRIVATE HAUSHALTE	1730	621	321	1109	804	116	74	17	42	31	
GEBIETSKOERPERSCHAFTEN	4347	1801	509	2546	1347	245	129	33	116	38	
SOZIALVERSICHERUNG	310	28	24	282	175	6	-	-	6	3	
GEBIETSKOEPERSCHAFTEN UND SOZIAL- VERSICHERUNG	4657	1829	533	2828	1522	251	129	33	122	41	
OHNE ANGABE	-	-	-	-	-	-	-	-	-	-	
INSGESAMT	73129	34853	7698	38276	23190	6106	4000	716	2106	989	

**Noch: 1. Sozialversicherungspflichtig beschäftigte Arbeitnehmer insgesamt sowie ausländische Arbeitnehmer  
am 31.12.1994 nach Wirtschaftsabteilungen und -gruppen und Stellung im Beruf**

Wirtschaftsabteilung  Wirtschaftsunterabteilung	Sozialversicherungspflichtig Beschäftigte					zu- sam- men	Darunter Ausländer				
	ins- gesam- t	davon					zu- sam- men	davon			
		Arbeiter		Angestellte				Arbeiter		Angestellte	
		zusammen	weiblich	zusammen	weiblich		zusammen	weiblich	zusammen	weiblich	
<b>Kreis Mettmann</b>											
LAND- UND FORSTWIRTSCHAFT, TIERHALTUNG UND FISCHEREI	910	741	156	169	110	173	173	14	-	-	
ENERGIEWIRTSCHAFT UND WASSERVER- SORGUNG, BERGBAU	989	452	69	537	191	9	7	3	2	-	
CHEMISCHE INDUSTRIE U. MINERALOEL- VERARBEITUNG	3227	887	316	2340	1043	269	178	38	91	28	
KUNSTSTOFF-, GUMMI- UND ASBESTVERARBEITUNG	1786	1229	292	557	189	341	325	99	16	9	
GEWINNUNG UND VERARBEITUNG VON STEINEN UND ERDEN, FEINKERAMIK, GLAS	2809	1427	69	1382	460	256	226	16	30	13	
EISEN- UND NE-METALLERZEUGUNG, GIESSEREI UND STAHLVERFORMUNG	13437	10407	1453	3030	977	3827	3746	545	81	26	
STAHL-, MASCHINEN- UND FAHRZEUGBAU, ADV	15174	8600	648	6574	1891	2035	1805	179	230	55	
ELEKTROTECHNIK, (OHNE ADV), FEINMECHANIK, EBM-W., OPTIK	25116	16445	5988	8671	2919	5041	4759	2015	282	98	
HOLZ-, PAPIER- UND DRUCKGEWERBE	3370	2503	393	867	388	497	479	61	18	4	
LEDER-, TEXTIL- UND BEKLEIDUNGSGEWERBE	1763	1113	611	650	317	212	194	88	18	10	
NAHRUNGS- UND GENUSSMITTELGEWERBE	3633	1786	422	1847	1191	473	405	109	68	47	
VERARBEITENDES GEWERBE (OHNE BAUGEWERBE)	70315	44397	10192	25918	9375	12951	12117	3150	834	290	
BAUHAUPTGEWERBE	4783	3653	24	1130	423	909	870	4	39	11	
AUSBAU- UND BAUHILFSGEWERBE	2820	2323	36	497	287	269	259	1	10	7	
BAUGEWERBE	7603	5976	60	1627	710	1178	1129	5	49	18	
GROSSHANDEL	14730	4013	840	10717	4581	1439	798	149	641	234	
HANDELSVERMITTLUNG	4768	895	200	3873	1651	354	134	21	220	69	
EINZELHANDEL	14552	3396	1144	11156	7750	1048	504	145	544	367	
HANDEL	34050	8304	2184	25746	13982	2841	1436	315	1405	670	
EISENBAHNEN	7	3	-	4	-	-	-	-	-	-	
DEUTSCHE BUNDESPOST	631	561	365	70	69	18	16	9	2	2	
VERKEHR (OHNE EISENBAHNEN UND DEUTSCHE BUNDESPOST)	6355	3910	186	2445	1176	661	538	17	123	53	
VERKEHR- UND NACHRICHTENUEBERMITTLUNG	6993	4474	551	2519	1245	679	554	26	125	55	
KREDIT- UND SONSTIGE FINANZIERUNGS- INSTITUTE	2739	70	59	2669	1652	52	6	6	46	33	
VERSICHERUNGSGEWERBE	255	5	2	250	163	13	2	-	11	5	
KREDITINSTITUTE UND VERSICHERUNGS- GEWERBE	2994	75	61	2919	1815	65	8	6	57	38	
GASTSTAETTEN- UND BEHERBERGUNGSGEWERBE	5522	2766	1608	2756	2081	1178	982	400	196	134	
REINIGUNG UND KOERPERPFLEGE	1918	1697	1181	221	161	408	401	273	7	5	
WISSENSCHAFT, BILDUNG, KUNST UND PUBLIZISTIK	3259	503	356	2756	2114	147	54	44	93	69	
GESUNDEHEITS- UND VETERINAERWESEN	8215	731	532	7484	6299	683	117	92	566	459	
RECHTS- UND WIRTSCHAFTSBERATUNG	11998	1518	217	10480	4757	658	207	20	451	167	
SONSTIGE DIENSTLEISTUNGEN	2208	1063	190	1145	447	165	119	12	46	17	
DIENSTLEISTUNGEN, A. N. G.	33120	8278	4084	24842	15859	3239	1880	841	1359	851	
ORGANISATIONEN OHNE ERWERBSCHARAKTER UND PRIVATE HAUSHALTE	3680	667	439	3013	2193	166	75	30	91	50	
GEBIETSKOERPERSCHAFTEN	6279	1858	667	4421	2889	251	136	40	115	66	
SOZIALVERSICHERUNG	622	32	31	590	436	13	2	2	11	8	
GEBIETSKOERPERSCHAFTEN UND SOZIAL- VERSICHERUNG	6901	1890	698	5011	3325	264	138	42	125	74	
OHNE ANGABE	-	-	-	-	-	-	-	-	-	-	
INSGESAMT	167555	75254	18494	92301	48805	21565	17517	4432	4048	2046	

**Noch: 1. Sozialversicherungspflichtig beschäftigte Arbeitnehmer insgesamt sowie ausländische Arbeitnehmer  
am 31.12.1994 nach Wirtschaftsabteilungen und -gruppen und Stellung im Beruf**

Wirtschaftsabteilung  Wirtschaftsunterabteilung	Sozialversicherungspflichtig Beschäftigte					Darunter Ausländer				
	ins- gesamt	davon				zu- sammen	davon			
		Arbeiter		Angestellte			Arbeiter		Angestellte	
		zusammen	weiblich	zusammen	weiblich		zusammen	weiblich	zusammen	weiblich
<b>Kreis Neuss</b>										
LAND- UND FORSTWIRTSCHAFT, TIERHALTUNG UND FISCHEREI	1256	1030	245	226	130	213	204	36	9	4
ENERGIEWIRTSCHAFT UND WASSERVER- SORGUNG, BERGBAU	5525	4052	73	1473	224	250	233	4	17	3
CHEMISCHE INDUSTRIE U. MINERALOEL- VERARBEITUNG	9614	5373	361	4241	871	795	690	36	105	28
KUNSTSTOFF-, GUMMI- UND ASBESTVERARBEITUNG	2241	590	198	1651	540	140	84	22	56	21
GEWINNUNG UND VERARBEITUNG VON STEINEN UND ERDEN, FEINKERAMIK, GLAS	1975	1420	72	555	157	536	519	34	17	2
EISEN- UND NE-METALLERZEUGUNG, GIESSEREI UND STAHLVERFORMUNG	5415	4189	131	1226	334	1188	1145	51	43	11
STAHL-, MASCHINEN- UND FAHRZEUGBAU, ADV	11886	7093	721	4793	1261	1997	1826	491	171	56
ELEKTROTECHNIK, (OHNE ADV), FEINMECHANIK, EBM-W., OPTIK	5478	3409	570	2069	648	718	645	70	73	21
HOLZ-, PAPIER- UND DRUCKGEWERBE	2598	2102	327	496	242	532	520	111	12	5
LEDER-, TEXTIL- UND BEKLEIDUNGSGEWERBE	1278	951	591	327	168	205	198	82	7	4
NAHRUNGS- UND GENUSSMITTELGEWERBE	3805	2362	640	1443	880	689	649	261	40	21
VERARBEITENDES GEWERBE (OHNE BAUGEWERBE)	44290	27489	3611	16801	5101	6800	6276	1158	524	169
BAUHAUPTGEWERBE	4908	3987	22	921	366	994	949	2	45	15
AUSBAU- UND BAUHILFSGEWERBE	2746	2228	46	518	332	246	230	8	16	8
BAUGEWERBE	7654	6215	68	1439	698	1240	1179	10	61	23
GROSSHANDEL	10324	2580	373	7744	3529	1070	508	52	562	205
HANDELSVERMITTLUNG	2286	681	290	1605	773	209	88	35	121	42
EINZELHANDEL	10585	2011	618	8574	6260	754	308	55	446	298
HANDEL	23195	5272	1281	17923	10562	2033	904	142	1129	545
EISENBAHNEN	226	208	9	18	6	47	46	1	1	-
DEUTSCHE BUNDESPOST	558	479	336	79	67	9	7	6	2	1
VERKEHR (OHNE EISENBAHNEN UND DEUTSCHE BUNDESPOST)	9776	4479	444	5297	2595	838	516	44	322	149
VERKEHR- UND NACHRICHTENUEBERMITTLUNG	10560	5166	789	5394	2668	894	569	51	325	150
KREDIT- UND SONSTIGE FINANZIERUNGS- INSTITUTE	3342	157	103	3185	1812	80	3	1	77	35
VERSICHERUNGSGEWERBE	711	5	3	706	353	27	2	1	25	10
KREDITINSTITUTE UND VERSICHERUNGS- GEWERBE	4053	162	106	3891	2165	107	5	2	102	45
GASTSTAETTEN- UND BEHERBERGUNGSGEWERBE	3267	2053	1038	1214	906	864	761	241	103	56
REINIGUNG UND KOERPERPFLEGE	1730	1521	1141	209	144	330	316	185	14	8
WISSENSCHAFT, BILDUNG, KUNST UND PUBLIZISTIK	4513	1251	825	3262	2466	266	127	89	139	93
GESUNDHEITS- UND VETERINAERWESEN	7731	806	607	6925	5780	604	119	102	485	393
RECHTS- UND WIRTSCHAFTSBERATUNG	4773	541	166	4232	2363	238	49	22	189	94
SONSTIGE DIENSTLEISTUNGEN	2664	1621	236	1043	493	226	190	18	36	17
DIENSTLEISTUNGEN, A.N.G.	24678	7793	4013	16885	12152	2528	1562	657	966	661
ORGANISATIONEN OHNE ERWERBSCHARAKTER UND PRIVATE HAUSHALTE	2338	564	449	1774	1399	120	70	55	50	35
GEBIETSKOERPERSCHAFTEN	3978	1073	213	2905	1737	106	61	12	45	27
SOZIALVERSICHERUNG	438	11	8	427	274	11	-	-	11	9
GEBIETSKOERPERSCHAFTEN UND SOZIAL- VERSICHERUNG	4416	1084	221	3332	2011	117	61	12	56	36
OHNE ANGABE	1	-	-	1	1	-	-	-	-	-
INSGESAMT	127966	58827	10856	69139	37111	14302	11063	2127	3239	1671

**Noch: 1. Sozialversicherungspflichtig beschäftigte Arbeitnehmer insgesamt sowie ausländische Arbeitnehmer  
am 31.12.1994 nach Wirtschaftsabteilungen und -gruppen und Stellung im Beruf**

Wirtschaftsabteilung  Wirtschaftsunterabteilung	Sozialversicherungspflichtig Beschäftigte					zu- sammen	Darunter Ausländer				
	ins- gesamt	davon					Arbeiter	davon			
		Arbeiter		Angestellte				Arbeiter	Angestellte		
		zusammen	weiblich	zusammen	weiblich				zusammen	weiblich	
<b>Kreis Viersen</b>											
LAND- UND FORSTWIRTSCHAFT, TIERHALTUNG UND FISCHEREI	1119	918	226	201	119	139	130	34	9	2	
ENERGIEWIRTSCHAFT UND WASSERVER- SORGUNG, BERGBAU	773	370	39	403	132	17	10	3	7	3	
CHEMISCHE INDUSTRIE U. MINERALOEL- VERARBEITUNG	1185	707	288	478	210	134	113	45	21	3	
KUNSTSTOFF-, GUMMI- UND ASBESTVERARBEITUNG	935	640	161	295	120	133	122	13	11	2	
GEWINNUNG UND VERARBEITUNG VON STEINEN UND ERDEN, FEINKERAMIK, GLAS	822	619	8	203	70	138	135	1	3	-	
EISEN- UND NE-METALLERZEUGUNG, GIESSEREI UND STAHLVERFORMUNG	2409	1919	138	490	171	360	350	33	10	5	
STAHL-, MASCHINEN- UND FAHRZEUGBAU, ADV	9462	6861	1349	2601	829	1368	1269	364	99	35	
ELEKTROTECHNIK, (OHNE ADV), FEINMECHANIK, EBM-W., OPTIK	4133	2537	564	1596	588	331	266	50	65	20	
HOLZ-, PAPIER- UND DRUCKGEWERBE	3902	2757	532	1145	510	455	428	71	27	11	
LEDER-, TEXTIL- UND BEKLEIDUNGSGEWERBE	5106	3373	1404	1733	752	622	559	192	63	20	
NAHRUNGS- UND GENUSSMITTELGEWERBE	3598	1901	503	1697	1125	380	293	78	87	46	
VERARBEITENDES GEWERBE (OHNE BAUGEWERBE)	31552	21314	4947	10238	4375	3921	3535	847	386	142	
BAUHAUPTGEWERBE	3366	2793	17	573	248	381	353	1	28	12	
AUSBAU- UND BAUHLIFSGEWERBE	1440	1245	32	195	137	73	67	2	6	5	
BAUGEWERBE	4806	4038	49	768	385	454	420	3	34	17	
GROSSHANDEL	7304	2883	764	4421	2042	723	498	170	225	78	
HANDELSVERMITTLUNG	2649	712	189	1937	777	202	102	29	100	35	
EINZELHANDEL	6079	1321	382	4758	3600	317	116	19	201	133	
HANDEL	16032	4916	1335	11116	6419	1242	716	218	526	246	
EISENBAHNEN	6	1	-	5	-	2	1	-	1	-	
DEUTSCHE BUNDESPOST	122	107	54	15	14	2	2	1	-	-	
VERKEHR (OHNE EISENBAHNEN UND DEUTSCHE BUNDESPOST)	2552	1771	126	781	418	273	221	12	52	20	
VERKEHR- UND NACHRICHTENUEBERMITTLUNG	2680	1879	180	801	432	277	224	13	53	20	
KREDIT- UND SONSTIGE FINANZIERUNGS- INSTITUTE	1520	26	21	1494	837	45	1	1	44	27	
VERSICHERUNGSGEWERBE	174	-	-	174	125	7	-	-	7	4	
KREDITINSTITUTE UND VERSICHERUNGS- GEWERBE	1694	26	21	1668	962	52	1	1	51	31	
GASTSTAETTEN- UND BEHERBERGUNGSGEWERBE	3076	1520	1011	1556	1158	472	393	154	79	52	
REINIGUNG UND KOERPERPFLEGE	1236	1109	788	127	93	127	125	76	2	1	
WISSENSCHAFT, BILDUNG, KUNST UND PUBLIZISTIK	1888	388	272	1500	1155	87	24	16	63	38	
GESUNDHEITS- UND VETERINAERWESEN	6174	756	590	5418	4419	361	37	29	324	235	
RECHTS- UND WIRTSCHAFTSBERATUNG	2621	319	57	2302	1417	161	59	9	102	37	
SONSTIGE DIENSTLEISTUNGEN	2261	1443	335	818	337	207	175	28	32	11	
DIENSTLEISTUNGEN, A.N.G.	17256	5535	3053	11721	8579	1415	813	312	602	374	
ORGANISATIONEN OHNE ERWERBSCHARAKTER UND PRIVATE HAUSHALTE	1176	331	241	845	648	63	46	25	17	16	
GEBIETSKOERPERSCHAFTEN	4556	1773	491	2783	1730	478	293	41	185	52	
SOZIALVERSICHERUNG	139	14	12	125	80	2	1	1	1	1	
GEBIETSKOERPERSCHAFTEN UND SOZIAL- VERSICHERUNG	4695	1787	503	2908	1810	480	294	42	186	53	
OHNE ANGABE	-	-	-	-	-	-	-	-	-	-	
INSGESAMT	81783	41114	10594	40669	23861	8060	6189	1498	1871	904	

**Noch: 1. Sozialversicherungspflichtig beschäftigte Arbeitnehmer insgesamt sowie ausländische Arbeitnehmer  
am 31.12.1994 nach Wirtschaftsabteilungen und -gruppen und Stellung im Beruf**

Wirtschaftsabteilung  Wirtschaftsunterabteilung	Sozialversicherungspflichtig Beschäftigte					Darunter Ausländer				
	ins- gesamt	davon				zu- sammen	davon			
		Arbeiter		Angestellte			Arbeiter		Angestellte	
		zusammen	weiblich	zusammen	weiblich		zusammen	weiblich	zusammen	weiblich
<b>Kreis Wesel</b>										
LAND- UND FORSTWIRTSCHAFT, TIERHALTUNG UND FISCHEREI	1645	1385	350	260	149	194	182	57	12	4
ENERGIEWIRTSCHAFT UND WASSERVER- SORGUNG, BERGBAU	16096	13130	61	2966	406	3074	2975	2	99	3
CHEMISCHE INDUSTRIE U. MINERALOEL- VERARBEITUNG	2394	1302	12	1092	246	81	52	-	29	3
KUNSTSTOFF-, GUMMI- UND ASBESTVERARBEITUNG	1083	726	104	357	142	108	96	14	12	3
GEWINNUNG UND VERARBEITUNG VON STEINEN UND ERDEN, FEINKERAMIK, GLAS	3240	2468	50	772	209	343	335	2	8	1
EISEN- UND NE-METALLERZEUGUNG, GIESSEREI UND STAHLVERFORMUNG	2817	2179	70	638	198	226	214	11	12	4
STAHL-, MASCHINEN- UND FAHRZEUGBAU, ADV	10861	7128	229	3733	1329	981	883	29	98	21
ELEKTROTECHNIK, (OHNE ADV), FEINMECHANIK, EBM-W., OPTIK	4670	2826	840	1844	675	251	200	62	51	16
HOLZ-, PAPIER- UND DRUCKGEWERBE	2337	1745	155	592	287	170	159	6	11	3
LEDER-, TEXTIL- UND BEKLEIDUNGSGEWERBE	1587	1202	559	385	240	173	164	68	9	4
NAHRUNGS- UND GENUSSMITTELGEWERBE	2873	1440	351	1433	1067	215	176	56	39	31
VERARBEITENDES GEWERBE (OHNE BAUGEWERBE)	31862	21016	2370	10846	4393	2548	2279	248	269	86
BAUHAUPTGEWERBE	6257	5095	28	1162	389	669	643	3	26	10
AUSBAU- UND BAUHILFSGEWERBE	3347	2732	277	615	372	295	289	63	6	4
BAUGEWERBE	9604	7827	305	1777	761	964	932	66	32	14
GROSSHANDEL	5265	2058	291	3207	1326	284	181	21	103	36
HANDELSVERMITTLUNG	761	325	121	436	237	38	25	2	13	8
EINZELHANDEL	10303	1669	596	8634	6910	577	210	42	367	288
HANDEL	16329	4052	1008	12277	8473	899	416	65	483	332
EISENBAHNEN	8	5	-	3	1	2	2	-	-	-
DEUTSCHE BUNDESPOST	965	819	409	146	120	8	7	3	1	1
VERKEHR (OHNE EISENBAHNEN UND DEUTSCHE BUNDESPOST)	2950	2002	80	948	483	182	148	3	34	15
VERKEHR- UND NACHRICHTENUEBERMITTLUNG	3923	2826	489	1097	604	192	157	6	35	16
KREDIT- UND SONSTIGE FINANZIERUNGS- INSTITUTE	2827	108	89	2719	1585	40	1	1	39	23
VERSICHERUNGSGEWERBE	300	6	1	294	169	4	-	-	4	2
KREDITINSTITUTE UND VERSICHERUNGS- GEWERBE	3127	114	90	3013	1754	44	1	1	43	25
GASTSTAETTEN- UND BEHERBERGUNGSGEWERBE	4222	2010	1309	2212	1668	615	521	214	94	65
REINIGUNG UND KOERPERPFLEGE	1512	1360	1103	152	104	226	221	193	5	4
WISSENSCHAFT, BILDUNG, KUNST UND PUBLIZISTIK	4082	824	641	3258	2433	150	38	30	112	72
GESUNDHEITS- UND VETERINAERWESEN	8985	806	652	8179	7026	590	65	59	525	415
RECHTS- UND WIRTSCHAFTSBERATUNG	3825	347	85	3478	2212	123	25	4	98	62
SONSTIGE DIENSTLEISTUNGEN	2559	1602	218	957	408	164	140	13	24	10
DIENSTLEISTUNGEN, A.N.G.	25185	6949	4008	18236	13851	1868	1010	513	858	628
ORGANISATIONEN OHNE ERWERBSCHARAKTER UND PRIVATE HAUSHALTE	2727	683	454	2044	1593	180	107	72	73	54
GEBIETSKOERPERSCHAFTEN	6232	2446	1056	3786	2359	136	91	64	45	30
SOZIALVERSICHERUNG	1109	58	37	1051	707	6	-	-	6	6
GEBIETSKOERPERSCHAFTEN UND SOZIAL- VERSICHERUNG	7341	2504	1093	4837	3066	142	91	64	51	36
OHNE ANGABE	-	-	-	-	-	-	-	-	-	-
INSGESAMT	117839	60486	10228	57353	35050	10105	8150	1094	1955	1198

**Noch: 1. Sozialversicherungspflichtig beschäftigte Arbeitnehmer insgesamt sowie ausländische Arbeitnehmer  
am 31.12.1994 nach Wirtschaftsabteilungen und -gruppen und Stellung im Beruf**

Wirtschaftsabteilung  Wirtschaftsunterabteilung	Sozialversicherungspflichtig Beschäftigte					zu- sammen	Darunter Ausländer			
	ins- gesamt	davon					davon			
		Arbeiter		Angestellte			Arbeiter		Angestellte	
		zusammen	weiblich	zusammen	weiblich		zusammen	weiblich	zusammen	weiblich
<b>Regierungsbezirk Köln</b>										
LAND- UND FORSTWIRTSCHAFT, TIERHALTUNG UND FISCHEREI	8347	7062	1423	1285	778	1230	1194	81	36	19
ENERGIEWIRTSCHAFT UND WASSERVER- SORGUNG, BERGBAU	30297	18087	489	12210	2888	1668	1501	28	167	42
CHEMISCHE INDUSTRIE U. MINERALÖL- VERARBEITUNG	68217	32713	4261	35504	10670	5509	4300	655	1209	341
KUNSTSTOFF-, GUMMI- UND ASBESTVERARBEITUNG	29964	20794	4516	9170	3107	5696	5335	1177	361	111
GEWINNUNG UND VERARBEITUNG VON STEINEN UND ERDEN, FEINKERAMIK, GLAS	16640	11859	627	4781	1511	3050	2777	178	273	66
EISEN- UND NE-METALLERZEUGUNG, GIESSEREI UND STAHLVERFORMUNG	23457	17367	949	6090	1988	4227	4061	250	166	54
STAHL-, MASCHINEN- UND FAHRZEUGBAU, ADV	114684	74258	2953	40426	10952	17572	16019	695	1553	376
ELEKTROTECHNIK, (OHNE ADV), FEINMECHANIK, EBM-W., OPTIK	60241	36016	9281	24225	7843	6527	5648	1689	879	282
HOLZ-, PAPIER- UND DRUCKGEWERBE	41058	28776	4499	12282	5102	4354	4008	585	346	128
LEDER-, TEXTIL- UND BEKLEIDUNGSGEWERBE	13709	9616	5173	4093	2194	2412	2247	949	165	70
NAHRUNGS- UND GENUSSMITTELGEWERBE	32751	18257	5033	14494	10153	4951	4379	1718	572	423
VERARBEITENDES GEWERBE (OHNE BAUGEWERBE)	400721	249656	37292	151065	53520	54298	48774	7896	5524	1851
BAUHAUPTGEWERBE	54487	43048	334	11439	4239	9561	9099	71	462	137
AUSBAU- UND BAUHILFSGEWERBE	29671	24269	815	5402	3132	2899	2761	81	138	79
BAUGEWERBE	84158	67317	1149	16841	7371	12460	11860	152	600	216
GROSSHANDEL	65445	20712	3904	44733	19037	5777	3503	657	2274	875
HANDELSVERMITTLUNG	19258	4745	1102	14513	6264	1438	719	172	719	302
EINZELHANDEL	113207	21614	7585	91593	67141	7984	2975	929	5009	3492
HANDEL	197910	47071	12591	150839	92442	15199	7197	1758	8002	4669
EISENBAHNEN	7146	5413	209	1733	626	1295	1203	60	92	22
DEUTSCHE BUNDESPOST	12732	9650	4474	3082	2315	1086	993	295	93	60
VERKEHR (OHNE EISENBAHNEN UND DEUTSCHE BUNDESPOST)	48212	28261	2046	19951	10265	4990	3632	194	1358	664
VERKEHR- UND NACHRICHTENUEBERMITTLUNG	68090	43324	6729	24766	13206	7371	5828	549	1543	746
KREDIT- UND SONSTIGE FINANZIERUNGS- INSTITUTE	37216	1173	772	36043	20103	790	77	60	713	426
VERSICHERUNGSGEWERBE	31189	950	421	30239	14317	728	69	51	659	337
KREDITINSTITUTE UND VERSICHERUNGS- GEWERBE	68405	2123	1193	66282	34420	1518	146	111	1372	763
GASTSTAETTEN- UND BEHERBERGUNGSGEWERBE	56660	30847	17732	25813	19534	13128	10885	4683	2243	1496
REINIGUNG UND KOERPERPFLEGE	25693	22968	17568	2725	1782	6973	6842	5099	131	90
WISSENSCHAFT, BILDUNG, KUNST UND PUBLIZISTIK	77447	13290	6255	64157	37407	5715	1807	1044	3908	1850
GESUNDHEITS- UND VETERINAERWESEN	89204	10178	7008	79026	65954	8272	2218	1789	6054	4909
RECHTS- UND WIRTSCHAFTSBERATUNG	76000	7087	1861	68913	37154	3814	999	261	2815	1325
SONSTIGE DIENSTLEISTUNGEN	32472	20694	3132	11778	5438	4467	3909	473	558	247
DIENSTLEISTUNGEN, A.N.G.	357476	105064	53556	252412	167269	42369	26660	13349	15709	9917
ORGANISATIONEN OHNE ERWERBSCHARAKTER UND PRIVATE HAUSHALTE	53986	8253	4528	45733	29377	3403	1310	684	2093	1271
GEBIETSKOERPERSCHAFTEN	83591	22289	5411	61302	38728	3720	1709	667	2011	1067
SOZIALVERSICHERUNG	10659	399	221	10260	6562	188	22	13	166	118
GEBIETSKOEPERSCHAFTEN UND SOZIAL- VERSICHERUNG	94250	22688	5632	71562	45290	3908	1731	680	2177	1185
OHNE ANGABE	2	1	-	1	1	-	-	-	-	-
INSGESAMT	1363642	570646	124582	792996	446562	143424	106201	25288	37223	20679

**Noch: 1. Sozialversicherungspflichtig beschäftigte Arbeitnehmer insgesamt sowie ausländische Arbeitnehmer  
am 31.12.1994 nach Wirtschaftsabteilungen und -gruppen und Stellung im Beruf**

Wirtschaftsabteilung  Wirtschaftsunterabteilung	Sozialversicherungspflichtig Beschäftigte					zu- sammen	Darunter Ausländer				
	ins- gesamt	davon					Arbeiter	davon			
		Arbeiter		Angestellte				Arbeiter		Angestellte	
		zusammen	weiblich	zusammen	weiblich			zusammen	weiblich	zusammen	weiblich
<b>Kreisfreie Stadt Aachen</b>											
LAND- UND FORSTWIRTSCHAFT, TIERHALTUNG UND FISCHEREI	273	239	65	34	20	31	30	2	1	-	
ENERGIEWIRTSCHAFT UND WASSERVER- SORGUNG, BERGBAU	989	476	11	513	151	29	18	-	11	5	
CHEMISCHE INDUSTRIE U. MINERALOEL- VERARBEITUNG	802	225	115	577	308	77	44	16	33	13	
KUNSTSTOFF-, GUMMI-UND ASBESTVERARBEITUNG	2914	1947	255	967	267	753	637	99	116	34	
GEWINNUNG UND VERARBEITUNG VON STEINEN UND ERDEN, FEINKERAMIK, GLAS	1992	1206	13	786	237	361	242	2	119	21	
EISEN- UND NE-METALLERZEUGUNG, GIESSEREI UND STAHLVERFORMUNG	301	210	11	91	35	47	43	2	4	2	
STAHL-, MASCHINEN- UND FAHRZEUGBAU, ADV	7770	4714	251	3056	846	995	761	19	234	54	
ELEKTROTECHNIK, (OHNE ADV), FEINMECHANIK, EBM-W., OPTIK	5344	3275	657	2069	585	932	770	148	162	41	
HOLZ-, PAPIER- UND DRUCKGEWERBE	1584	1055	195	529	246	142	121	15	21	6	
LEDER-, TEXTIL- UND BEKLEIDUNGSGEWERBE	1944	1363	449	581	257	627	591	83	36	10	
NAHRUNGS- UND GENUSSMITTELGEWERBE	5108	3359	1767	1749	1018	1447	1351	936	96	62	
VERARBEITENDES GEWERBE (OHNE BAUGEWERBE)	27759	17354	3713	10405	3799	5381	4560	1320	821	243	
BAUHAUPTGEWERBE	2459	1997	16	462	174	545	513	2	32	11	
AUSBAU- UND BAUHILFSGEWERBE	1212	943	36	269	152	132	113	8	19	15	
BAUGEWERBE	3671	2940	52	731	326	677	626	10	51	26	
GROSSHANDEL	4720	1393	276	3327	1525	528	262	47	266	119	
HANDELSVERMITTLUNG	451	132	27	319	144	52	17	2	35	13	
EINZELHANDEL	9367	1855	694	7512	5517	879	267	85	612	445	
HANDEL	14538	3380	997	11158	7186	1459	546	134	913	577	
EISENBAHNEN	538	468	12	70	20	40	33	-	7	1	
DEUTSCHE BUNDESPOST	968	750	291	218	181	23	18	9	5	4	
VERKEHR (OHNE EISENBAHNEN UND DEUTSCHE BUNDESPOST)	2926	1829	133	1097	546	337	220	6	117	59	
VERKEHR- UND NACHRICHTENUEBERMITTLUNG	4432	3047	436	1385	747	400	271	15	129	64	
KREDIT- UND SONSTIGE FINANZIERUNGS- INSTITUTE	3429	71	41	3358	1901	115	6	4	109	67	
VERSICHERUNGSGEWERBE	3075	164	89	2911	1177	89	18	14	71	34	
KREDITINSTITUTE UND VERSICHERUNGS- GEWERBE	6504	235	130	6269	3078	204	24	18	180	101	
GASTSTAETTEN- UND BEHERBERGUNGSGEWERBE	4409	2367	1460	2042	1571	1028	820	398	208	152	
REINIGUNG UND KOERPERPFLEGE	2248	2109	1787	139	100	652	644	547	8	8	
WISSENSCHAFT, BILDUNG, KUNST UND PUBLIZISTIK	9478	1620	347	7858	3672	581	129	44	452	168	
GESUNDEHEITS- UND VETERINAERWESEN	9981	1649	996	8332	6665	1141	341	260	800	610	
RECHTS- UND WIRTSCHAFTSBERATUNG	8170	625	160	7545	3375	507	84	24	423	157	
SONSTIGE DIENSTLEISTUNGEN	2862	1813	293	1049	420	290	224	25	66	22	
DIENSTLEISTUNGEN, A. N. G.	37148	10183	5043	26965	15803	4199	2242	1298	1957	1117	
ORGANISATIONEN OHNE ERWERBSCHARAKTER UND PRIVATE HAUSHALTE	4087	557	328	3530	2164	279	99	51	180	113	
GEBIETSKOERPERSCHAFTEN	5592	2076	538	3516	2095	217	134	67	83	41	
SOZIALVERSICHERUNG	1170	27	7	1143	667	17	-	-	17	11	
GEBIETSKOERPERSCHAFTEN UND SOZIAL- VERSICHERUNG	6762	2103	545	4659	2762	234	134	67	100	52	
OHNE ANGABE	-	-	-	-	-	-	-	-	-	-	
INSGESAMT	106163	40514	11320	65649	36036	12893	8550	2915	4343	2298	



**Noch: 1. Sozialversicherungspflichtig beschäftigte Arbeitnehmer insgesamt sowie ausländische Arbeitnehmer  
am 31.12.1994 nach Wirtschaftsabteilungen und -gruppen und Stellung im Beruf**

Wirtschaftsabteilung  Wirtschaftsunterabteilung	Sozialversicherungspflichtig Beschäftigte					Darunter Ausländer				
	ins- gesamt	davon				zu- sammen	davon			
		Arbeiter		Angestellte			Arbeiter		Angestellte	
		zusammen	weiblich	zusammen	weiblich		zusammen	weiblich	zusammen	weiblich
<b>Kreisfreie Stadt Bonn</b>										
LAND- UND FORSTWIRTSCHAFT, TIERHALTUNG UND FISCHEREI	416	338	58	78	52	80	80	2	-	-
ENERGIEWIRTSCHAFT UND WASSERVER- SORGUNG, BERGBAU	933	512	35	421	131	30	23	1	7	2
CHEMISCHE INDUSTRIE U. MINERALOEL- VERARBEITUNG	1708	1007	125	701	223	282	250	28	32	7
KUNSTSTOFF-, GUMMI- UND ASBESTVERARBEITUNG	1285	724	104	561	189	196	174	33	22	8
GEWINNUNG UND VERARBEITUNG VON STEINEN UND ERDEN, FEINKERAMIK, GLAS	1065	770	88	295	79	230	213	36	17	3
EISEN- UND NE-METALLERZEUGUNG, GIESSEREI UND STAHLVERFORMUNG	1644	777	28	867	270	261	242	5	19	5
STAHL-, MASCHINEN- UND FAHRZEUGBAU, ADV	4313	2302	80	2011	552	454	400	34	54	21
ELEKTROTECHNIK, (OHNE ADV), FEINMECHANIK, EBM-W., OPTIK	3787	1524	484	2263	618	294	199	54	95	25
HOLZ-, PAPIER- UND DRUCKGEWERBE	1717	1058	257	659	257	118	102	16	16	6
LEDER-, TEXTIL- UND BEKLEIDUNGSGEWERBE	408	249	92	159	87	52	41	12	11	5
NAHRUNGS- UND GENUSSMITTELGEWERBE	2671	1630	409	1041	726	466	433	132	33	29
VERARBEITENDES GEWERBE (OHNE BAUGEWERBE)	18598	10041	1667	8557	3001	2353	2054	350	299	109
BAUHAUPTGEWERBE	2127	1724	13	403	141	522	501	4	21	7
AUSBAU- UND BAUHILFSGEWERBE	2498	1963	39	535	267	162	158	2	4	1
BAUGEWERBE	4625	3687	52	938	408	684	659	6	25	8
GROSSHANDEL	3376	875	134	2501	1137	199	89	12	110	54
HANDELSVERMITTLUNG	525	177	47	348	189	46	26	5	20	8
EINZELHANDEL	11043	1608	663	9435	6803	670	238	84	432	280
HANDEL	14944	2660	844	12284	8129	915	353	101	562	342
EISENBAHNEN	84	35	1	49	35	2	2	1	-	-
DEUTSCHE BUNDESPOST	2276	1380	587	896	528	112	83	23	29	16
VERKEHR (OHNE EISENBAHNEN UND DEUTSCHE BUNDESPOST)	4026	2402	129	1624	832	497	346	5	151	48
VERKEHR- UND NACHRICHTENUEBERMITTLUNG	6386	3817	717	2569	1395	611	431	29	180	64
KREDIT- UND SONSTIGE FINANZIERUNGS- INSTITUTE	4352	124	78	4228	2122	55	9	9	46	26
VERSICHERUNGSGEWERBE	2075	66	31	2009	893	18	1	1	17	6
KREDITINSTITUTE UND VERSICHERUNGS- GEWERBE	6427	190	109	6237	3015	73	10	10	63	32
GASTSTAETTEN- UND BEHERBERGUNGSGEWERBE	6571	3840	1946	2731	1945	1731	1472	542	259	155
REINIGUNG UND KOERPERPFLEGE	2534	2337	1870	197	147	734	723	525	11	6
WISSENSCHAFT, BILDUNG, KUNST UND PUBLIZISTIK	11123	1688	643	9435	5258	723	157	67	566	273
GESUNDHEITS- UND VETERINAERWESEN	12330	1493	875	10837	8597	1082	387	299	695	533
RECHTS- UND WIRTSCHAFTSBERATUNG	8858	545	147	8313	4516	376	69	16	307	149
SONSTIGE DIENSTLEISTUNGEN	4401	2721	290	1680	801	398	326	26	72	42
DIENSTLEISTUNGEN, A.N.G.	45817	12624	5771	33193	21264	5044	3134	1475	1910	1158
ORGANISATIONEN OHNE ERWERBSCHARAKTER UND PRIVATE HAUSHALTE	16728	1377	790	15351	10016	924	212	148	712	550
GEBIETSKOERPERSCHAFTEN	24762	4403	925	20359	13312	1289	326	107	963	472
SOZIALVERSICHERUNG	1790	48	15	1742	1045	24	5	1	19	14
GEBIETSKOEPERSCHAFTEN UND SOZIAL- VERSICHERUNG	26552	4451	940	22101	14357	1313	331	108	982	486
OHNE ANGABE	-	-	-	-	-	-	-	-	-	-
INSGESAMT	141426	39697	10983	101729	61768	12027	7287	2230	4740	2751

**Noch: 1. Sozialversicherungspflichtig beschäftigte Arbeitnehmer insgesamt sowie ausländische Arbeitnehmer  
am 31.12.1994 nach Wirtschaftsabteilungen und -gruppen und Stellung im Beruf**

Wirtschaftsabteilung Wirtschaftsunterabteilung	Sozialversicherungspflichtig Beschäftigte					zu- sammen	Darunter Ausländer			
	ins- gesamt	davon					davon			
		Arbeiter		Angestellte			Arbeiter		Angestellte	
		zusammen	weiblich	zusammen	weiblich	zusammen	weiblich	zusammen	weiblich	
<b>Kreisfreie Stadt Köln</b>										
LAND- UND FORSTWIRTSCHAFT, TIERHALTUNG UND FISCHEREI	1249	994	241	255	158	227	222	17	5	2
ENERGIEWIRTSCHAFT UND WASSERVER- SORGUNG, BERGBAU	5454	1792	112	3662	1032	146	80	8	66	20
CHEMISCHE INDUSTRIE U. MINERALOEL- VERARBEITUNG	10655	4972	708	5683	2049	766	553	112	213	78
KUNSTSTOFF-, GUMMI-UND ASBESTVERARBEITUNG	2651	1781	286	870	305	454	428	68	26	5
GEWINNUNG UND VERARBEITUNG VON STEINEN UND ERDEN, FEINKERAMIK, GLAS	2342	1512	73	830	289	413	374	16	39	20
EISEN- UND NE-METALLERZEUGUNG, GIESSEREI UND STAHLVERFORMUNG	1822	1352	87	470	177	452	435	22	17	10
STAHL-, MASCHINEN- UND FAHRZEUGBAU, ADV	42393	28366	967	14027	2927	9663	9024	326	639	110
ELEKTROTECHNIK, (OHNE ADV), FEINMECHANIK, EBM-W., OPTIK	14992	7770	1268	7222	2069	1519	1302	281	217	70
HOLZ-, PAPIER- UND DRUCKGEWERBE	8431	5302	818	3129	1268	878	790	117	88	30
LEDER-, TEXTIL- UND BEKLEIDUNGSGEWERBE	1495	917	584	578	383	242	211	123	31	17
NAHRUNGS- UND GENUSSMITTELGEWERBE	8629	4137	868	4492	2763	1422	1191	294	231	162
VERARBEITENDES GEWERBE (OHNE BAUGEWERBE)	93410	56109	5659	37301	12230	15809	14308	1359	1501	502
BAUHAUPTGEWERBE	14453	10094	126	4359	1326	3153	2986	25	167	43
AUSBAU- UND BAUHLIFSGEWERBE	7606	6007	143	1599	817	951	898	11	53	24
BAUGEWERBE	22059	16101	269	5958	2143	4104	3884	36	220	67
GROSSHANDEL	24612	6358	1223	18254	7546	2278	1271	237	1007	376
HANDELSVERMITTLUNG	10984	2264	523	8720	3393	848	407	114	441	180
EINZELHANDEL	34790	5713	2221	29077	20305	3231	1120	373	2111	1441
HANDEL	70386	14335	3967	56051	31244	6357	2798	724	3559	1997
EISENBAHNEN	4549	3221	125	1328	540	943	863	42	80	20
DEUTSCHE BUNDESPOST	6254	4987	2090	1267	983	900	844	237	56	38
VERKEHR (OHNE EISENBAHNEN UND DEUTSCHE BUNDESPOST)	20378	9450	729	10928	5593	2162	1374	70	788	405
VERKEHR- UND NACHRICHTENUEBERMITTLUNG	31181	17658	2944	13523	7116	4005	3081	349	924	463
KREDIT- UND SONSTIGE FINANZIERUNGS- INSTITUTE	14750	347	161	14403	8006	428	28	18	400	234
VERSICHERUNGSGEWERBE	24615	696	290	23919	11281	588	49	35	539	282
KREDITINSTITUTE UND VERSICHERUNGS- GEWERBE	39365	1043	451	38322	19287	1016	77	53	939	516
GASTSTAETTEN- UND BEHERBERGUNGSGEWERBE	17939	10737	5374	7202	5064	5759	4834	2107	925	556
REINIGUNG UND KOERPERPFLEGE	8902	7599	5464	1303	757	2954	2874	2247	80	52
WISSENSCHAFT, BILDUNG, KUNST UND PUBLIZISTIK	32388	4821	2307	27567	15642	3270	1146	700	2124	1022
GESUNDHEITS- UND VETERINAERWESEN	23782	2794	1865	20988	17440	3165	944	771	2221	1868
RECHTS- UND WIRTSCHAFTSBERATUNG	30568	2796	670	27772	14575	1640	473	137	1167	602
SONSTIGE DIENSTLEISTUNGEN	13732	8780	1113	4952	2531	2458	2194	297	264	121
DIENSTLEISTUNGEN, A. N. G.	127311	37527	16793	89784	56009	19246	12465	6259	6781	4221
ORGANISATIONEN OHNE ERWERBSCHARAKTER UND PRIVATE HAUSHALTE	16764	2637	1149	14127	8662	1353	592	303	761	382
GEBIETSKOERPERSCHAFTEN	19938	4356	1064	15582	9628	1268	753	317	515	295
SOZIALVERSICHERUNG	3591	96	42	3495	2342	94	7	5	87	66
GEBIETSKOEPERSCHAFTEN UND SOZIAL- VERSICHERUNG	23529	4452	1106	19077	11970	1362	760	322	602	361
OHNE ANGABE	2	1	-	1	1	-	-	-	-	-
INSGESAMT	430710	152649	32691	278061	149852	53625	38267	9430	15358	8531

**Noch: 1. Sozialversicherungspflichtig beschäftigte Arbeitnehmer insgesamt sowie ausländische Arbeitnehmer  
am 31.12.1994 nach Wirtschaftsabteilungen und -gruppen und Stellung im Beruf**

Wirtschaftsabteilung  Wirtschaftsunterabteilung	Sozialversicherungspflichtig Beschäftigte					Zusammen	Darunter Ausländer			
	insgesamt	davon					davon			
		Arbeiter		Angestellte			Arbeiter		Angestellte	
		zusammen	weiblich	zusammen	weiblich		zusammen	weiblich	zusammen	weiblich
<b>Kreisfreie Stadt Leverkusen</b>										
LAND- UND FORSTWIRTSCHAFT, TIERHALTUNG UND FISCHEREI	185	159	37	26	21	35	33	1	2	2
ENERGIEWIRTSCHAFT UND WASSERVER- SORGUNG, BERGBAU	521	259	23	262	77	32	25	6	7	3
CHEMISCHE INDUSTRIE U. MINERALÖL- VERARBEITUNG	33956	13844	1805	20112	5373	2658	1964	252	694	177
KUNSTSTOFF-, GUMMI-UND ASBESTVERARBEITUNG	2883	1936	409	947	275	687	651	139	36	7
GEWINNUNG UND VERARBEITUNG VON STEINEN UND ERDEN, FEINKERAMIK, GLAS	235	199	4	36	16	53	53	1	-	-
EISEN- UND NE-METALLERZEUGUNG, GIESSEREI UND STAHLVERFORMUNG	638	425	10	213	60	109	99	6	10	1
STAHL-, MASCHINEN- UND FAHRZEUGBAU, ADV	1879	1246	71	633	204	243	223	15	20	8
ELEKTROTECHNIK, (OHNE ADV), FEINMECHANIK, EBM-W., OPTIK	934	644	160	290	136	82	73	23	9	6
HOLZ-, PAPIER- UND DRUCKGEWERBE	725	514	117	211	91	80	74	13	6	2
LEDER-, TEXTIL- UND BEKLEIDUNGSGEWERBE	133	84	77	49	41	14	13	10	1	1
NAHRUNGS- UND GENUSSMITTELGEWERBE	382	182	40	200	172	48	37	8	11	11
VERARBEITENDES GEWERBE (OHNE BAUGEWERBE)	41765	19074	2693	22691	6368	3974	3187	467	787	213
BAUHAUPTGEWERBE	1586	1315	4	271	103	332	324	2	8	4
AUSBAU- UND BAUHILFSGEWERBE	1955	1675	40	280	135	232	225	3	7	5
BAUGEWERBE	3541	2990	44	551	238	564	549	5	15	9
GROSSHANDEL	1749	600	145	1149	469	162	100	26	62	17
HANDELSVERMITTLUNG	525	148	27	377	153	30	19	3	11	2
EINZELHANDEL	4558	986	359	3572	2737	316	132	49	184	146
HANDEL	6832	1734	531	5098	3359	508	251	78	257	165
EISENBAHNEN	1477	1420	43	57	15	276	274	15	2	1
DEUTSCHE BUNDESPOST	174	159	110	15	14	5	5	3	-	-
VERKEHR (OHNE EISENBAHNEN UND DEUTSCHE BUNDESPOST)	1439	993	43	446	270	153	138	2	15	10
VERKEHR- UND NACHRICHTENUEBERMITTLUNG	3090	2572	196	518	299	434	417	20	17	11
KREDIT- UND SONSTIGE FINANZIERUNGS- INSTITUTE	1139	39	20	1100	694	24	1	-	23	15
VERSICHERUNGSGEWERBE	118	-	-	118	83	3	-	-	3	2
KREDITINSTITUTE UND VERSICHERUNGS- GEWERBE	1257	39	20	1218	777	27	1	-	26	17
GASTSTAETTEN- UND BEHERBERGUNGSGEWERBE	1624	839	536	785	657	388	330	150	58	44
REINIGUNG UND KOERPERPFLEGE	1277	1217	1088	60	46	388	385	342	3	2
WISSENSCHAFT, BILDUNG, KUNST UND PUBLIZISTIK	1182	392	254	790	614	70	45	21	25	18
GESUNDHEITS- UND VETERINAERWESEN	3496	466	384	3030	2595	379	151	132	228	203
RECHTS- UND WIRTSCHAFTSBERATUNG	2009	242	100	1767	925	84	22	6	62	18
SONSTIGE DIENSTLEISTUNGEN	1149	860	84	289	145	228	211	16	17	10
DIENSTLEISTUNGEN, A.N.G.	10737	4016	2446	6721	4982	1537	1144	667	393	295
ORGANISATIONEN OHNE ERWERBSCHARAKTER UND PRIVATE HAUSHALTE	1065	184	113	881	591	67	32	18	35	16
GEBIETSKOERPERSCHAFTEN	2166	516	146	1650	1139	93	24	7	69	48
SOZIALVERSICHERUNG	400	16	12	384	240	2	-	-	2	-
GEBIETSKOEPERSCHAFTEN UND SOZIAL- VERSICHERUNG	2566	532	158	2034	1379	95	24	7	71	48
OHNE ANGABE	-	-	-	-	-	-	-	-	-	-
INSGESAMT	71559	31559	6261	40000	18091	7273	5663	1269	1610	779

**Noch: 1. Sozialversicherungspflichtig beschäftigte Arbeitnehmer insgesamt sowie ausländische Arbeitnehmer  
am 31.12.1994 nach Wirtschaftsabteilungen und -gruppen und Stellung im Beruf**

Wirtschaftsabteilung  Wirtschaftsunterabteilung	Sozialversicherungspflichtig Beschäftigte					Darunter Ausländer				
	ins- gesamt	davon				zu- sammen	davon			
		Arbeiter		Angestellte			Arbeiter		Angestellte	
		zusammen	weiblich	zusammen	weiblich		zusammen	weiblich	zusammen	weiblich
<b>Kreis Aachen</b>										
LAND- UND FORSTWIRTSCHAFT, TIERHALTUNG UND FISCHEREI	464	407	81	57	37	52	45	8	7	5
ENERGIEWIRTSCHAFT UND WASSERVER- SORGUNG, BERGBAU	3428	2508	35	920	132	91	86	1	5	1
CHEMISCHE INDUSTRIE U. MINERALOEL- VERARBEITUNG	1615	683	281	932	444	135	100	36	35	11
KUNSTSTOFF-, GUMMI- UND ASBESTVERARBEITUNG	1142	819	217	323	114	264	244	90	20	6
GEWINNUNG UND VERARBEITUNG VON STEINEN UND ERDEN, FEINKERAMIK, GLAS	3799	3032	28	767	167	760	714	2	46	6
EISEN- UND NE-METALLERZEUGUNG, GIESSEREI UND STAHLVERFORMUNG	2733	2102	82	631	184	345	327	13	18	5
STAHL-, MASCHINEN- UND FAHRZEUGBAU, ADV	4646	2853	91	1793	538	498	404	15	94	21
ELEKTROTECHNIK, (OHNE ADV), FEINMECHANIK, EBM-W., OPTIK	6553	4099	983	2454	864	577	453	121	124	45
HOLZ-, PAPIER- UND DRUCKGEWERBE	1899	1464	338	435	227	187	171	31	16	10
LEDER-, TEXTIL- UND BEKLEIDUNGSGEWERBE	338	270	198	68	50	88	84	52	4	1
NAHRUNGS- UND GENUSSMITTELGEWERBE	2301	1310	384	991	760	230	196	62	34	25
VERARBEITENDES GEWERBE (OHNE BAUGEWERBE)	25026	16632	2602	8394	3348	3084	2693	422	391	130
BAUHAUPTGEWERBE	3765	3195	17	570	217	543	519	5	24	8
AUSBAU- UND BAUHILFSGEWERBE	1758	1501	27	257	171	184	174	-	10	6
BAUGEWERBE	5523	4696	44	827	388	727	693	5	34	14
GROSSHANDEL	5058	1804	450	3254	1366	529	324	77	205	82
HANDELSVERMITTLUNG	395	171	44	224	121	30	16	1	14	8
EINZELHANDEL	7763	2188	911	5575	4152	584	292	108	292	199
HANDEL	13216	4163	1405	9053	5639	1143	632	186	511	289
EISENBAHNEN	10	10	2	-	-	-	-	-	-	-
DEUTSCHE BUNDESPOST	164	150	60	14	12	2	2	1	-	-
VERKEHR (OHNE EISENBAHNEN UND DEUTSCHE BUNDESPOST)	2308	1721	57	587	297	233	180	4	53	20
VERKEHR- UND NACHRICHTENUEBERMITTLUNG	2482	1881	119	601	309	235	182	5	53	20
KREDIT- UND SONSTIGE FINANZIERUNGS- INSTITUTE	1251	17	13	1234	706	22	2	1	20	14
VERSICHERUNGSGEWERBE	134	7	2	127	98	1	-	-	1	1
KREDITINSTITUTE UND VERSICHERUNGS- GEWERBE	1385	24	15	1361	804	23	2	1	21	15
GASTSTAETTEN- UND BEHERBERGUNGSGEWERBE	2536	1327	883	1209	980	481	365	161	116	80
REINIGUNG UND KOERPERPFLEGE	1073	991	781	82	67	244	241	176	3	3
WISSENSCHAFT, BILDUNG, KUNST UND PUBLIZISTIK	2131	541	404	1590	1328	113	24	16	89	45
GESUNDHEITS- UND VETERINAERWESEN	5560	647	539	4913	4184	399	46	41	353	289
RECHTS- UND WIRTSCHAFTSBERATUNG	2943	274	124	2669	1415	234	27	9	207	74
SONSTIGE DIENSTLEISTUNGEN	776	542	101	234	119	110	92	14	18	8
DIENSTLEISTUNGEN, A.N.G.	15019	4322	2832	10697	8093	1581	795	417	786	499
ORGANISATIONEN OHNE ERWERBSCHARAKTER UND PRIVATE HAUSHALTE	1323	365	237	958	676	121	70	38	51	21
GEBIETSKOERPERSCHAFTEN	2250	932	192	1318	772	47	35	4	12	7
SOZIALVERSICHERUNG	248	23	18	225	168	3	-	-	3	3
GEBIETSKOEPERSCHAFTEN UND SOZIAL- VERSICHERUNG	2498	955	210	1543	940	50	35	4	15	10
OHNE ANGABE	-	-	-	-	-	-	-	-	-	-
INSGESAMT	70364	35953	7580	34411	20366	7107	5233	1087	1874	1004

**Noch: 1. Sozialversicherungspflichtig beschäftigte Arbeitnehmer insgesamt sowie ausländische Arbeitnehmer  
am 31.12.1994 nach Wirtschaftsabteilungen und -gruppen und Stellung im Beruf**

Wirtschaftsabteilung  Wirtschaftsunterabteilung	Sozialversicherungspflichtig Beschäftigte					zu- sammen	Darunter Ausländer				
	ins- gesamt	davon					zu- sammen	davon			
		Arbeiter		Angestellte				Arbeiter		Angestellte	
		zusammen	weiblich	zusammen	weiblich		zusammen	weiblich	zusammen	weiblich	
<b>Kreis Düren</b>											
LAND- UND FORSTWIRTSCHAFT, TIERHALTUNG UND FISCHEREI	712	618	105	94	65	72	71	3	1	-	
ENERGIEWIRTSCHAFT UND WASSERVER- SORGUNG, BERGBAU	3014	1944	38	1070	225	111	104	1	7	1	
CHEMISCHE INDUSTRIE U. MINERALOEL- VERARBEITUNG	1204	549	93	655	264	72	49	6	23	5	
KUNSTSTOFF-, GUMMI- UND ASBESTVERARBEITUNG	2026	1541	381	485	190	230	220	56	10	3	
GEWINNUNG UND VERARBEITUNG VON STEINEN UND ERDEN, FEINKERAMIK, GLAS	613	462	50	151	75	51	49	5	2	2	
EISEN- UND NE-METALLERZEUGUNG, GIESSEREI UND STAHLVERFORMUNG	1141	796	29	345	149	131	126	-	5	4	
STAHL-, MASCHINEN- UND FAHRZEUGBAU, ADV	5740	4096	78	1644	486	523	488	7	35	9	
ELEKTROTECHNIK, (OHNE ADV), FEINMECHANIK, EBM-W., OPTIK	1703	1144	338	559	257	76	63	12	13	8	
HOLZ-, PAPIER- UND DRUCKGEWERBE	8573	6065	1010	2508	987	790	711	99	79	26	
LEDER-, TEXTIL- UND BEKLEIDUNGSGEWERBE	2455	1816	669	639	225	284	267	85	17	3	
NAHRUNGS- UND GENUSSMITTELGEWERBE	1566	765	184	801	682	105	91	40	14	14	
VERARBEITENDES GEWERBE (OHNE BAUGEWERBE)	25021	17234	2832	7787	3315	2262	2064	310	198	74	
BAUHAUPTGEWERBE	3581	2959	19	622	269	379	358	3	21	5	
AUSBAU- UND BAUHILFSGEWERBE	1285	1061	33	224	152	76	71	-	5	4	
BAUGEWERBE	4866	4020	52	846	421	455	429	3	26	9	
GROSSHANDEL	2476	868	110	1608	705	131	84	23	47	15	
HANDELSVERMITTLUNG	494	158	30	336	171	25	12	-	13	4	
EINZELHANDEL	5624	1304	375	4320	3210	244	102	26	142	110	
HANDEL	8594	2330	515	6264	4086	400	198	49	202	129	
EISENBAHNEN	1	1	-	-	-	1	1	-	-	-	
DEUTSCHE BUNDESPOST	654	500	165	154	126	8	7	3	1	-	
VERKEHR (OHNE EISENBAHNEN UND DEUTSCHE BUNDESPOST)	1567	1152	63	415	220	98	87	1	11	6	
VERKEHR- UND NACHRICHTENUEBERMITTLUNG	2222	1653	228	569	346	107	95	4	12	6	
KREDIT- UND SONSTIGE FINANZIERUNGS- INSTITUTE	1605	41	31	1564	899	10	1	1	9	6	
VERSICHERUNGSGEWERBE	177	1	-	176	112	4	-	-	4	-	
KREDITINSTITUTE UND VERSICHERUNGS- GEWERBE	1782	42	31	1740	1011	14	1	1	13	6	
GASTSTAETTEN- UND BEHERBERGUNGSGEWERBE	2342	1279	863	1063	849	332	277	132	55	41	
REINIGUNG UND KOERPERPFLEGE	1414	1262	1105	152	115	208	205	178	3	3	
WISSENSCHAFT, BILDUNG, KUNST UND PUBLIZISTIK	6465	1416	357	5049	2017	290	52	16	238	62	
GESUNDHEITS- UND VETERINAERWESEN	5499	554	400	4945	3913	242	32	25	210	155	
RECHTS- UND WIRTSCHAFTSBERATUNG	2292	243	46	2049	1325	88	31	4	57	30	
SONSTIGE DIENSTLEISTUNGEN	1227	971	381	256	115	93	88	16	5	-	
DIENSTLEISTUNGEN, A.N.G.	19239	5725	3152	13514	8334	1253	685	371	568	291	
ORGANISATIONEN OHNE ERWERBSCHARAKTER UND PRIVATE HAUSHALTE	1303	340	273	963	672	45	15	13	30	13	
GEBIETSKOERPERSCHAFTEN	5061	2143	326	2918	1861	57	20	2	37	22	
SOZIALVERSICHERUNG	459	26	18	433	292	2	1	1	1	-	
GEBIETSKOERPERSCHAFTEN UND SOZIAL- VERSICHERUNG	5520	2169	344	3351	2153	59	21	3	38	22	
OHNE ANGABE	-	-	-	-	-	-	-	-	-	-	
INSGESAMT	72273	36075	7570	36198	20628	4778	3683	758	1095	551	

**Noch: 1. Sozialversicherungspflichtig beschäftigte Arbeitnehmer insgesamt sowie ausländische Arbeitnehmer  
am 31.12.1994 nach Wirtschaftsabteilungen und -gruppen und Stellung im Beruf**

Wirtschaftsabteilung  Wirtschaftsunterabteilung	Sozialversicherungspflichtig Beschäftigte					Darunter Ausländer				
	ins- gesamt	davon				zu- sammen	davon			
		Arbeiter		Angestellte			Arbeiter		Angestellte	
		zusammen	weiblich	zusammen	weiblich		zusammen	weiblich	zusammen	weiblich
<b>Kreis Erfurtkreis</b>										
LAND- UND FORSTWIRTSCHAFT, TIERHALTUNG UND FISCHEREI	1051	911	188	140	67	180	174	22	6	2
ENERGIEWIRTSCHAFT UND WASSERVER- SORGUNG, BERGBAU	9579	6560	98	3019	501	420	400	2	20	3
CHEMISCHE INDUSTRIE U. MINERALOEL- VERARBEITUNG	10328	6772	159	3556	717	556	479	12	77	13
KUNSTSTOFF-, GUMMI- UND ASBESTVERARBEITUNG	1592	1041	123	551	202	351	335	45	16	6
GEWINNUNG UND VERARBEITUNG VON STEINEN UND ERDEN, FEINKERAMIK, GLAS	2056	1389	69	667	206	288	273	21	15	4
EISEN- UND NE-METALLERZEUGUNG, GIESSEREI UND STAHLVERFORMUNG	3925	3192	152	733	162	900	874	50	26	5
STAHL-, MASCHINEN- UND FAHRZEUGBAU, ADV	6457	4365	118	2092	770	948	867	17	81	16
ELEKTROTECHNIK, (OHNE ADV), FEINMECHANIK, EBM-W., OPTIK	4544	2855	711	1689	610	621	567	136	54	22
HOLZ-, PAPIER- UND DRUCKGEWERBE	2251	1568	224	683	290	242	230	18	12	6
LEDER-, TEXTIL- UND BEKLEIDUNGSGEWERBE	450	326	178	124	82	99	95	63	4	4
NAHRUNGS- UND GENUSSMITTELGEWERBE	3554	2076	454	1478	1072	405	348	99	57	46
VERARBEITENDES GEWERBE (OHNE BAUGEWERBE)	35157	23584	2188	11573	4111	4410	4068	461	342	122
BAUHauptGEWERBE	5972	4817	45	1155	438	1148	1092	8	56	11
AUSBAU- UND BAUHILFSGEWERBE	2713	2287	82	426	266	241	230	4	11	9
BAUGEWERBE	8685	7104	127	1581	704	1389	1322	12	67	20
GROSSHANDEL	6611	2361	546	4250	1799	658	461	87	197	77
HANDELSVERMITTLUNG	1575	462	118	1113	521	166	84	15	82	40
EINZELHANDEL	9606	2103	661	7503	5767	581	258	67	323	239
HANDEL	17792	4926	1325	12866	8087	1405	803	169	602	356
EISENBAHNEN	372	180	3	192	8	26	24	-	2	-
DEUTSCHE BUNDESPOST	598	492	373	106	105	11	11	4	-	-
VERKEHR (OHNE EISENBAHNEN UND DEUTSCHE BUNDESPOST)	6809	4438	300	2371	1085	874	744	51	130	61
VERKEHR- UND NACHRICHTENUEBERMITTLUNG	7779	5110	676	2669	1198	911	779	55	132	61
KREDIT- UND SONSTIGE FINANZIERUNGS- INSTITUTE	1792	129	117	1663	951	29	14	14	15	10
VERSICHERUNGSGEWERBE	164	6	3	158	126	3	-	-	3	1
KREDITINSTITUTE UND VERSICHERUNGS- GEWERBE	1956	135	120	1821	1077	32	14	14	18	11
GASTSTAETTEN- UND BEHERBERGUNGSGEWERBE	3483	1927	1244	1556	1173	728	636	280	92	57
REINIGUNG UND KOERPERPFLEGE	2139	1907	1068	232	138	603	597	179	6	4
WISSENSCHAFT, BILDUNG, KUNST UND PUBLIZISTIK	3442	685	499	2757	2080	167	57	47	110	69
GESUNDHEITS- UND VETERINAERWESEN	5089	451	330	4638	4139	444	74	61	370	308
RECHTS- UND WIRTSCHAFTSBERATUNG	4124	443	96	3681	2146	191	50	10	141	69
SONSTIGE DIENSTLEISTUNGEN	2467	1605	189	862	344	365	324	18	41	16
DIENSTLEISTUNGEN, A.N.G.	20744	7018	3426	13726	10020	2498	1738	595	760	523
ORGANISATIONEN OHNE ERWERBSCHARAKTER UND PRIVATE HAUSHALTE	2190	578	242	1612	1137	179	118	24	61	33
GEBIETSKOERPERSCHAFTEN	4852	1529	507	3323	2252	123	70	29	53	35
SOZIALVERSICHERUNG	626	38	25	588	394	11	3	2	8	2
GEBIETSKOEPERSCHAFTEN UND SOZIAL- VERSICHERUNG	5478	1567	532	3911	2646	134	73	31	61	37
OHNE ANGABE	-	-	-	-	-	-	-	-	-	-
INSGESAMT	110411	57493	8922	52918	29548	11558	9489	1385	2069	1168

**Noch: 1. Sozialversicherungspflichtig beschäftigte Arbeitnehmer insgesamt sowie ausländische Arbeitnehmer  
am 31.12.1994 nach Wirtschaftsabteilungen und -gruppen und Stellung im Beruf**

Wirtschaftsabteilung  Wirtschaftsunterabteilung	Sozialversicherungspflichtig Beschäftigte					Darunter Ausländer				
	ins- gesamt	davon				zu- sammen	davon			
		Arbeiter		Angestellte			Arbeiter		Angestellte	
		zusammen	weiblich	zusammen	weiblich		zusammen	weiblich	zusammen	weiblich
<b>Kreis Euskirchen</b>										
LAND- UND FORSTWIRTSCHAFT, TIERHALTUNG UND FISCHEREI	544	433	81	111	63	37	33	1	4	3
ENERGIEWIRTSCHAFT UND WASSERVER- SORGUNG, BERGBAU	397	173	8	224	63	4	4	-	-	-
CHEMISCHE INDUSTRIE U. MINERALOEL- VERARBEITUNG	253	153	39	100	49	11	9	2	2	1
KUNSTSTOFF-, GUMMI- UND ASBESTVERARBEITUNG	1199	877	261	322	115	160	151	26	9	1
GEWINNUNG UND VERARBEITUNG VON STEINEN UND ERDEN, FEINKERAMIK, GLAS	819	616	25	203	76	70	67	-	3	1
EISEN- UND NE-METALLERZEUGUNG, GIESSEREI UND STAHLVERFORMUNG	1582	1267	46	315	129	117	111	17	6	3
STAHL-, MASCHINEN- UND FAHRZEUGBAU, ADV	2748	1796	90	952	319	156	145	15	11	3
ELEKTROTECHNIK, (OHNE ADV), FEINMECHANIK, EBM-W., OPTIK	1924	1386	243	538	169	106	99	33	7	1
HOLZ-, PAPIER- UND DRUCKGEWERBE	4082	3283	251	799	272	310	292	50	18	4
LEDER-, TEXTIL- UND BEKLEIDUNGSGEWERBE	811	642	510	169	109	113	108	79	5	4
NAHRUNGS- UND GENUSSMITTELGEWERBE	1506	758	76	748	482	77	56	5	21	8
VERARBEITENDES GEWERBE (OHNE BAUGEWERBE)	14924	10778	1541	4146	1720	1120	1038	227	82	26
BAUHAUPTGEWERBE	3247	2709	9	538	218	308	295	1	13	4
AUSBAU- UND BAUHILFSGEWERBE	1042	866	35	176	115	55	52	2	3	1
BAUGEWERBE	4289	3575	44	714	333	363	347	3	16	5
GROSSHANDEL	1818	803	116	1015	445	120	93	27	27	13
HANDELSVERMITTLUNG	340	92	28	248	127	13	5	2	8	5
EINZELHANDEL	4389	827	225	3562	2666	101	45	10	56	37
HANDEL	6547	1722	369	4825	3238	234	143	39	91	55
EISENBAHNEN	47	30	2	17	2	-	-	-	-	-
DEUTSCHE BUNDESPOST	371	202	93	169	134	3	3	1	-	-
VERKEHR (OHNE EISENBAHNEN UND DEUTSCHE BUNDESPOST)	1581	1178	183	403	217	104	90	16	14	9
VERKEHR- UND NACHRICHTENUEBERMITTLUNG	1999	1410	278	589	353	107	93	17	14	9
KREDIT- UND SONSTIGE FINANZIERUNGS- INSTITUTE	1185	55	27	1130	595	5	2	1	3	2
VERSICHERUNGSGEWERBE	88	-	-	88	63	-	-	-	-	-
KREDITINSTITUTE UND VERSICHERUNGS- GEWERBE	1273	55	27	1218	658	5	2	1	3	2
GASTSTAETTEN- UND BEHERBERGUNGSGEWERBE	2031	954	646	1077	837	250	207	81	43	35
REINIGUNG UND KOERPERPFLEGE	574	532	416	42	31	58	56	35	2	2
WISSENSCHAFT, BILDUNG, KUNST UND PUBLIZISTIK	1261	324	183	937	602	57	26	5	31	17
GESUNDHEITS- UND VETERINAERWESEN	4018	490	382	3528	3003	167	22	15	145	109
RECHTS- UND WIRTSCHAFTSBERATUNG	1452	150	69	1302	803	37	6	2	31	20
SONSTIGE DIENSTLEISTUNGEN	560	454	117	106	48	42	37	7	5	1
DIENSTLEISTUNGEN, A.N.G.	9896	2904	1813	6992	5324	611	354	145	257	184
ORGANISATIONEN OHNE ERWERBSCHARAKTER UND PRIVATE HAUSHALTE	1078	274	213	804	639	38	14	11	24	16
GEBIETSKOERPERSCHAFTEN	3101	1256	327	1845	1108	52	33	15	19	13
SOZIALVERSICHERUNG	202	10	5	192	126	-	-	-	-	-
GEBIETSKOERPERSCHAFTEN UND SOZIAL- VERSICHERUNG	3303	1266	332	2037	1234	52	33	15	19	13
OHNE ANGABE	-	-	-	-	-	-	-	-	-	-
INSGESAMT	44250	22590	4706	21660	13625	2571	2061	459	510	313

**Noch: 1. Sozialversicherungspflichtig beschäftigte Arbeitnehmer insgesamt sowie ausländische Arbeitnehmer  
am 31.12.1994 nach Wirtschaftsabteilungen und -gruppen und Stellung im Beruf**

Wirtschaftsabteilung  Wirtschaftsunterabteilung	Sozialversicherungspflichtig Beschäftigte						Darunter Ausländer			
	ins- gesamt	davon				zu- sammen	davon			
		Arbeiter		Angestellte			Arbeiter		Angestellte	
		zusammen	weiblich	zusammen	weiblich		zusammen	weiblich	zusammen	weiblich
<b>Kreis Heinsberg</b>										
LAND- UND FORSTWIRTSCHAFT, TIERHALTUNG UND FISCHEREI	666	577	94	89	45	80	77	3	3	2
ENERGIEWIRTSCHAFT UND WASSERVER- SORGUNG, BERGBAU	3796	2814	57	982	172	767	732	1	35	3
CHEMISCHE INDUSTRIE U. MINERALOEL- VERARBEITUNG	1359	1121	131	238	75	273	262	8	11	-
KUNSTSTOFF-, GUMMI-UND ASBESTVERARBEITUNG	1030	804	367	226	86	213	203	121	10	4
GEWINNUNG UND VERARBEITUNG VON STEINEN UND ERDEN, FEINKERAMIK, GLAS	538	431	5	107	46	64	58	1	6	2
EISEN- UND NE-METALLERZEUGUNG, GIESSEREI UND STAHLVERFORMUNG	1076	827	57	249	99	162	153	6	9	3
STAHL-, MASCHINEN- UND FAHRZEUGBAU, ADV	5021	3504	195	1517	504	282	230	5	52	17
ELEKTROTECHNIK, (OHNE ADV), FEINMECHANIK, EBM-W., OPTIK	1388	963	240	425	161	119	105	28	14	7
HOLZ-, PAPIER- UND DRUCKGEWERBE	1794	1369	287	425	230	218	199	49	19	4
LEDER-, TEXTIL- UND BEKLEIDUNGSGEWERBE	2743	2038	1217	705	328	370	345	166	25	7
NAHRUNGS- UND GENUSSMITTELGEWERBE	1285	652	162	633	530	120	105	35	15	10
VERARBEITENDES GEWERBE (OHNE BAUGEWERBE)	16234	11709	2661	4525	2059	1821	1660	419	161	54
BAUHAUPTGEWERBE	4393	3653	13	740	281	450	418	4	32	8
AUSBAU- UND BAUHILFSGEWERBE	1278	1044	40	234	139	102	95	-	7	4
BAUGEWERBE	5671	4697	53	974	420	552	513	4	39	12
GROSSHANDEL	2347	1042	104	1305	534	229	171	25	58	16
HANDELSVERMITTLUNG	263	98	16	165	103	23	12	1	11	5
EINZELHANDEL	5078	1237	283	3841	2848	220	95	17	125	86
HANDEL	7688	2377	403	5311	3485	472	278	43	194	107
EISENBAHNEN	21	8	2	13	3	2	1	-	1	-
DEUTSCHE BUNDESPOST	254	164	114	90	89	5	3	3	2	2
VERKEHR (OHNE EISENBAHNEN UND DEUTSCHE BUNDESPOST)	811	620	37	191	105	50	41	1	9	5
VERKEHR- UND NACHRICHTENUEBERMITTLUNG	1086	792	153	294	197	57	45	4	12	7
KREDIT- UND SONSTIGE FINANZIERUNGS- INSTITUTE	1505	33	20	1472	753	25	1	-	24	13
VERSICHERUNGSGEWERBE	131	-	-	131	75	5	-	-	5	2
KREDITINSTITUTE UND VERSICHERUNGS- GEWERBE	1636	33	20	1603	828	30	1	-	29	15
GASTSTAETTEN- UND BEHERBERGUNGSGEWERBE	2200	928	580	1272	1039	342	225	80	117	93
REINIGUNG UND KOERPERPFLEGE	761	691	557	70	59	119	118	86	1	1
WISSENSCHAFT, BILDUNG, KUNST UND PUBLIZISTIK	1220	201	146	1019	836	60	9	6	51	33
GESUNDHEITS- UND VETERINAERWESEN	3246	253	199	2993	2585	244	21	15	223	159
RECHTS- UND WIRTSCHAFTSBERATUNG	1872	214	33	1658	1049	78	29	1	49	18
SONSTIGE DIENSTLEISTUNGEN	748	522	147	226	111	45	38	6	7	5
DIENSTLEISTUNGEN, A.N.G.	10047	2809	1662	7238	5679	888	440	194	448	309
ORGANISATIONEN OHNE ERWERBSCHARAKTER UND PRIVATE HAUSHALTE	1236	488	232	748	510	57	40	17	17	8
GEBIETSKOERPERSCHAFTEN	3217	1331	420	1886	1008	253	154	40	99	35
SOZIALVERSICHERUNG	234	18	15	216	132	2	-	-	2	2
GEBIETSKOERPERSCHAFTEN UND SOZIAL- VERSICHERUNG	3451	1349	435	2102	1140	255	154	40	101	37
OHNE ANGABE	-	-	-	-	-	-	-	-	-	-
INSGESAMT	51511	27645	5770	23866	14535	4979	3940	725	1039	554



**Noch: 1. Sozialversicherungspflichtig beschäftigte Arbeitnehmer insgesamt sowie ausländische Arbeitnehmer  
am 31.12.1994 nach Wirtschaftsabteilungen und -gruppen und Stellung im Beruf**

Wirtschaftsabteilung  Wirtschaftsunterabteilung	Sozialversicherungspflichtig Beschäftigte					Darunter Ausländer				
	ins- gesamt	davon				zu- sammen	davon			
		Arbeiter		Angestellte			Arbeiter		Angestellte	
		zusammen	weiblich	zusammen	weiblich		zusammen	weiblich	zusammen	weiblich
<b>Oberbergischer Kreis</b>										
LAND- UND FORSTWIRTSCHAFT, TIERHALTUNG UND FISCHEREI	512	444	92	68	45	36	36	3	-	-
ENERGIEWIRTSCHAFT UND WASSERVER- SORGUNG, BERGBAU	962	505	36	457	156	17	13	3	4	-
CHEMISCHE INDUSTRIE U. MINERALOEL- VERARBEITUNG	347	141	62	206	102	28	14	9	14	3
KUNSTSTOFF-, GUMMI- UND ASBESTVERARBEITUNG	6881	5014	1325	1867	649	1133	1092	242	41	16
GEWINNUNG UND VERARBEITUNG VON STEINEN UND ERDEN, FEINKERAMIK, GLAS	452	287	13	165	66	28	26	2	2	1
EISEN- UND NE-METALLERZEUGUNG, GIESSEREI UND STAHLVERFORMUNG	4393	3161	269	1232	423	648	628	56	20	9
STAHL-, MASCHINEN- UND FAHRZEUGBAU, ADV	13459	8181	442	5278	1502	1398	1257	66	141	45
ELEKTROTECHNIK, (OHNE ADV), FEINMECHANIK, EBM-W., OPTIK	10159	6771	2839	3388	1190	1261	1176	609	85	27
HOLZ-, PAPIER- UND DRUCKGEWERBE	3033	2113	352	920	377	307	287	53	20	11
LEDER-, TEXTIL- UND BEKLEIDUNGSGEWERBE	1061	713	470	348	215	137	129	75	8	4
NAHRUNGS- UND GENUSSMITTELGEWERBE	1217	674	129	543	451	93	80	16	13	11
VERARBEITENDES GEWERBE (OHNE BAUGEWERBE)	41002	27055	5901	13947	4975	5033	4689	1128	344	127
BAUHAUPTGEWERBE	3477	2910	17	567	233	426	408	2	18	10
AUSBAU- UND BAUHILFSGEWERBE	2291	1950	269	341	227	159	155	44	4	2
BAUGEWERBE	5768	4860	286	908	460	585	563	46	22	12
GROSSHANDEL	2843	1225	205	1618	714	180	140	19	40	11
HANDELSVERMITTLUNG	1117	371	68	746	364	55	35	5	20	8
EINZELHANDEL	5945	1187	312	4758	3708	286	114	26	172	120
HANDEL	9905	2783	585	7122	4786	521	289	50	232	139
EISENBAHNEN	1	-	-	1	-	-	-	-	-	-
DEUTSCHE BUNDESPOST	289	224	157	65	59	1	1	1	-	-
VERKEHR (OHNE EISENBAHNEN UND DEUTSCHE BUNDESPOST)	1409	1043	91	366	251	55	49	5	6	5
VERKEHR- UND NACHRICHTENUEBERMITTLUNG	1699	1267	248	432	310	56	50	6	6	5
KREDIT- UND SONSTIGE FINANZIERUNGS- INSTITUTE	1521	68	63	1453	812	10	2	2	8	5
VERSICHERUNGSGEWERBE	166	1	1	165	118	4	-	-	4	3
KREDITINSTITUTE UND VERSICHERUNGS- GEWERBE	1687	69	64	1618	930	14	2	2	12	8
GASTSTAETTEN- UND BEHERBERGUNGSGEWERBE	3805	1707	1201	2098	1655	482	372	183	110	75
REINIGUNG UND KOERPERPFLEGE	786	701	569	85	67	91	90	83	1	1
WISSENSCHAFT, BILDUNG, KUNST UND PUBLIZISTIK	2263	420	331	1843	1433	80	19	18	61	36
GESUNDHEITS- UND VETERINAERWESEN	5111	503	360	4608	3860	261	62	52	199	167
RECHTS- UND WIRTSCHAFTSBERATUNG	3374	435	120	2939	1726	109	38	18	71	37
SONSTIGE DIENSTLEISTUNGEN	1487	526	93	961	271	92	61	25	31	5
DIENSTLEISTUNGEN, A.N.G.	16826	4292	2674	12534	9012	1115	642	379	473	321
ORGANISATIONEN OHNE ERWERBSCHARAKTER UND PRIVATE HAUSHALTE	1350	380	268	970	631	43	20	14	23	13
GEBIETSKOERPERSCHAFTEN	2863	822	200	2041	1315	35	19	10	16	14
SOZIALVERSICHERUNG	331	23	21	308	218	4	1	1	3	2
GEBIETSKOERPERSCHAFTEN UND SOZIAL- VERSICHERUNG	3194	845	221	2349	1533	39	20	11	19	16
OHNE ANGABE	-	-	-	-	-	-	-	-	-	-
INSGESAMT	82905	42500	10375	40405	22838	7459	6324	1642	1135	641

**Noch: 1. Sozialversicherungspflichtig beschäftigte Arbeitnehmer insgesamt sowie ausländische Arbeitnehmer  
am 31.12.1994 nach Wirtschaftsabteilungen und -gruppen und Stellung im Beruf**

Wirtschaftsabteilung  Wirtschaftsunterabteilung	Sozialversicherungspflichtig Beschäftigte					Darunter Ausländer				
	ins- gesamt	davon				zu- sammen	davon			
		Arbeiter		Angestellte			Arbeiter		Angestellte	
		zusammen	weiblich	zusammen	weiblich		zusammen	weiblich	zusammen	weiblich
<b>Rheinisch-Bergischer Kreis</b>										
LAND- UND FORSTWIRTSCHAFT, TIERHALTUNG UND FISCHEREI	616	537	93	79	52	83	81	3	2	1
ENERGIEWIRTSCHAFT UND WASSERVER- SORGUNG, BERGBAU	497	232	22	265	80	9	7	3	2	2
CHEMISCHE INDUSTRIE U. MINERALOEL- VERARBEITUNG	122	55	20	67	40	25	18	4	7	3
KUNSTSTOFF-, GUMMI-UND ASBESTVERARBEITUNG	1819	1241	338	578	223	363	346	112	17	6
GEWINNUNG UND VERARBEITUNG VON STEINEN UND ERDEN, FEINKERAMIK, GLAS	581	463	18	118	31	240	235	1	5	1
EISEN- UND NE-METALLERZEUGUNG, GIESSEREI UND STAHLVERFORMUNG	1139	832	65	307	124	262	258	28	4	3
STAHL-, MASCHINEN- UND FAHRZEUGBAU, ADV	7530	4798	335	2732	917	1083	1018	107	65	24
ELEKTROTECHNIK, (OHNE ADV), FEINMECHANIK, EBM-W., OPTIK	4172	2618	661	1554	557	538	494	147	44	14
HOLZ-, PAPIER- UND DRUCKGEWERBE	4163	2984	352	1179	456	851	824	91	27	11
LEDER-, TEXTIL- UND BEKLEIDUNGSGEWERBE	665	506	290	159	75	145	140	90	5	3
NAHRUNGS- UND GENUSSMITTELGEWERBE	1886	1097	275	789	654	293	263	50	30	29
VERARBEITENDES GEWERBE (OHNE BAUGEWERBE)	22077	14594	2354	7483	3077	3800	3596	630	204	94
BAUHAUPTGEWERBE	2522	2079	10	443	244	448	427	1	21	9
AUSBAU- UND BAUHILFSGEWERBE	2078	1708	34	370	242	279	276	5	3	2
BAUGEWERBE	4600	3787	44	813	486	727	703	6	24	11
GROSSHANDEL	3585	1207	192	2378	1041	289	195	16	94	38
HANDELSVERMITTLUNG	1770	431	126	1339	652	100	62	19	38	18
EINZELHANDEL	5420	1028	314	4392	3310	338	131	42	207	148
HANDEL	10775	2666	632	8109	5003	727	388	77	339	204
EISENBAHNEN	-	-	-	-	-	-	-	-	-	-
DEUTSCHE BUNDESPOST	263	221	145	42	38	5	5	4	-	-
VERKEHR (OHNE EISENBAHNEN UND DEUTSCHE BUNDESPOST)	1490	1184	132	306	206	147	137	22	10	8
VERKEHR- UND NACHRICHTENUEBERMITTLUNG	1753	1405	277	348	244	152	142	26	10	8
KREDIT- UND SONSTIGE FINANZIERUNGS- INSTITUTE	1421	90	68	1331	803	31	6	5	25	17
VERSICHERUNGSGEWERBE	218	5	2	213	124	12	1	1	11	5
KREDITINSTITUTE UND VERSICHERUNGS- GEWERBE	1639	95	70	1544	927	43	7	6	36	22
GASTSTAETTEN- UND BEHERBERGUNGSGEWERBE	3235	1681	999	1554	1217	540	456	179	84	62
REINIGUNG UND KOERPERPFLEGE	1636	1465	1124	171	104	491	484	376	7	3
WISSENSCHAFT, BILDUNG, KUNST UND PUBLIZISTIK	2603	472	336	2131	1676	139	67	50	72	48
GESUNDHEITS- UND VETERINAERWESEN	3982	371	276	3611	3113	297	72	62	225	185
RECHTS- UND WIRTSCHAFTSBERATUNG	3910	556	164	3354	1867	185	79	14	106	45
SONSTIGE DIENSTLEISTUNGEN	1184	700	81	484	240	155	140	5	15	9
DIENSTLEISTUNGEN, A.N.G.	16550	5245	2980	11305	8217	1807	1298	686	509	352
ORGANISATIONEN OHNE ERWERBSCHARAKTER UND PRIVATE HAUSHALTE	1722	353	244	1369	1000	80	36	21	44	30
GEBIETSKOERPERSCHAFTEN	2976	787	235	2189	1323	102	60	25	42	24
SOZIALVERSICHERUNG	836	40	26	796	533	19	1	1	18	16
GEBIETSKOEPERSCHAFTEN UND SOZIAL- VERSICHERUNG	3812	827	261	2985	1856	121	61	26	60	40
OHNE ANGABE	-	-	-	-	-	-	-	-	-	-
INSGESAMT	64041	29741	6977	34300	20942	7549	6319	1484	1230	764

**Noch: 1. Sozialversicherungspflichtig beschäftigte Arbeitnehmer insgesamt sowie ausländische Arbeitnehmer  
am 31.12.1994 nach Wirtschaftsabteilungen und -gruppen und Stellung im Beruf**

Wirtschaftsabteilung  Wirtschaftsunterabteilung	Sozialversicherungspflichtig Beschäftigte					zu- sammen	Darunter Ausländer			
	ins- gesamt	davon					davon			
		Arbeiter		Angestellte			Arbeiter		Angestellte	
		zusammen	weiblich	zusammen	weiblich	zusammen	weiblich	zusammen	weiblich	
<b>Rhein-Sieg-Kreis</b>										
LAND- UND FORSTWIRTSCHAFT, TIERHALTUNG UND FISCHEREI	1659	1405	288	254	153	317	312	16	5	2
ENERGIEWIRTSCHAFT UND WASSERVER- SORGUNG, BERGBAU	727	312	14	415	168	12	9	2	3	2
CHEMISCHE INDUSTRIE U. MINERALOEL- VERARBEITUNG	5868	3191	723	2677	1026	626	558	170	68	30
KUNSTSTOFF-, GUMMI- UND ASBESTVERARBEITUNG	4542	3069	450	1473	492	892	854	146	38	15
GEWINNUNG UND VERARBEITUNG VON STEINEN UND ERDEN, FEINKERAMIK, GLAS	2148	1492	241	656	223	492	473	91	19	5
EISEN- UND NE-METALLERZEUGUNG, GIESSEREI UND STAHLVERFORMUNG	3063	2426	113	637	176	793	765	45	28	4
STAHL-, MASCHINEN- UND FAHRZEUGBAU, ADV	12728	8037	235	4691	1387	1329	1202	69	127	48
ELEKTROTECHNIK, (OHNE ADV), FEINMECHANIK, EBM-W., OPTIK	4741	2967	697	1774	627	402	347	97	55	16
HOLZ-, PAPIER- UND DRUCKGEWERBE	2806	2001	298	805	401	231	207	33	24	12
LEDER-, TEXTIL- UND BEKLEIDUNGSGEWERBE	1206	692	439	514	342	241	223	111	18	11
NAHRUNGS- UND GENUSSMITTELGEWERBE	2646	1617	285	1029	843	245	228	41	17	16
VERARBEITENDES GEWERBE (OHNE BAUGEWERBE)	39748	25492	3481	14256	5517	5251	4857	803	394	157
BAUHAUPTGEWERBE	6905	5596	45	1309	595	1307	1258	14	49	17
AUSBAU- UND BAUHILFSGEWERBE	3955	3264	37	691	449	326	314	2	12	6
BAUGEWERBE	10860	8860	82	2000	1044	1633	1572	16	61	23
GROSSHANDEL	6250	2176	403	4074	1756	474	313	61	161	57
HANDELSVERMITTLUNG	819	241	48	578	326	50	24	5	26	11
EINZELHANDEL	9624	1578	567	8046	6118	534	181	42	353	241
HANDEL	16693	3995	1018	12698	8200	1058	518	108	540	309
EISENBAHNEN	46	40	19	6	3	5	5	2	-	-
DEUTSCHE BUNDESPOST	467	421	289	46	46	11	11	6	-	-
VERKEHR (OHNE EISENBAHNEN UND DEUTSCHE BUNDESPOST)	3468	2251	149	1217	643	280	226	11	54	28
VERKEHR- UND NACHRICHTENUEBERMITTLUNG	3981	2712	457	1269	692	296	242	19	54	28
KREDIT- UND SONSTIGE FINANZIERUNGS- INSTITUTE	3266	159	133	3107	1861	36	5	5	31	17
VERSICHERUNGSGEWERBE	228	4	3	224	167	1	-	-	1	1
KREDITINSTITUTE UND VERSICHERUNGS- GEWERBE	3494	163	136	3331	2028	37	5	5	32	18
GASTSTAETTEN- UND BEHERBERGUNGSGEWERBE	6485	3261	2000	3224	2547	1067	891	390	176	146
REINIGUNG UND KOERPERPFLEGE	2349	2157	1739	192	151	431	425	325	6	5
WISSENSCHAFT, BILDUNG, KUNST UND PUBLIZISTIK	3891	710	448	3181	2249	165	76	54	89	59
GESUNDHEITS- UND VETERINAERWESEN	7110	507	402	6603	5860	451	66	56	385	323
RECHTS- UND WIRTSCHAFTSBERATUNG	6428	564	132	5864	3432	285	91	20	194	106
SONSTIGE DIENSTLEISTUNGEN	1879	1200	243	679	293	191	174	18	17	8
DIENSTLEISTUNGEN, A.N.G.	28142	8399	4964	19743	14532	2590	1723	863	867	647
ORGANISATIONEN OHNE ERWERBSCHARAKTER UND PRIVATE HAUSHALTE	5140	720	439	4420	2679	217	62	26	155	76
GEBIETSKOERPERSCHAFTEN	6813	2138	531	4675	2915	184	81	44	103	61
SOZIALVERSICHERUNG	772	34	17	738	405	10	4	2	6	2
GEBIETSKOEPERSCHAFTEN UND SOZIAL- VERSICHERUNG	7585	2172	548	5413	3320	194	85	46	109	63
OHNE ANGABE	-	-	-	-	-	-	-	-	-	-
INSGESAMT	118029	54230	11427	63799	38333	11605	9385	1904	2220	1325

**Noch: 1. Sozialversicherungspflichtig beschäftigte Arbeitnehmer insgesamt sowie ausländische Arbeitnehmer  
am 31.12.1994 nach Wirtschaftsabteilungen und -gruppen und Stellung im Beruf**

Wirtschaftsabteilung  Wirtschaftsunterabteilung	Sozialversicherungspflichtig Beschäftigte					zu- sam- men	Darunter Ausländer			
	ins- gesamt	davon					davon			
		Arbeiter		Angestellte			Arbeiter		Angestellte	
		zusammen	weiblich	zusammen	weiblich	zusammen	weiblich	zusammen	weiblich	
<b>Regierungsbezirk Münster</b>										
LAND- UND FORSTWIRTSCHAFT, TIERHALTUNG UND FISCHEREI	9573	7784	1915	1789	914	812	780	100	32	11
ENERGIEWIRTSCHAFT UND WASSERVER- SORGUNG, BERGBAU	51992	39947	339	12045	1778	6883	6691	13	192	7
CHEMISCHE INDUSTRIE U. MINERALOEL- VERARBEITUNG	30095	15881	1492	14214	4184	1150	928	128	222	58
KUNSTSTOFF-, GUMMI- UND ASBESTVERARBEITUNG	12906	9140	1179	3766	1358	1095	1007	154	88	28
GEWINNUNG UND VERARBEITUNG VON STEINEN UND ERDEN, FEINKERAMIK, GLAS	11928	8393	292	3535	1148	856	816	38	40	18
EISEN- UND NE-METALLERZEUGUNG, GIESSEREI UND STAHLVERFORMUNG	11972	9386	229	2586	902	1571	1531	43	40	14
STAHL-, MASCHINEN- UND FAHRZEUGBAU, ADV	65500	42876	1275	22624	7015	4048	3651	191	397	129
ELEKTROTECHNIK, (OHNE ADV), FEINMECHANIK, EBM-W., OPTIK	27872	18838	5121	9034	3289	2072	1898	544	174	60
HOLZ-, PAPIER- UND DRUCKGEWERBE	29906	22550	2474	7356	2952	1677	1597	203	80	34
LEDER-, TEXTIL- UND BEKLEIDUNGSGEWERBE	24647	16829	8200	7818	3689	2399	2256	836	143	50
NAHRUNGS- UND GENUSSMITTELGEWERBE	26432	16782	5493	9650	6833	2667	2423	1011	244	189
VERARBEITENDES GEWERBE (OHNE BAUGEWERBE)	241258	160675	25755	80583	31370	17535	16107	3148	1428	580
BAUHAUPTGEWERBE	37352	30741	184	6611	2458	3275	3177	14	98	26
AUSBAU- UND BAUHILFSGEWERBE	18532	15313	566	3219	1859	1218	1175	27	43	24
BAUGEWERBE	55884	46054	750	9830	4317	4493	4352	41	141	50
GROSSHANDEL	29965	11084	2043	18881	7344	1668	1235	283	433	169
HANDELSVERMITTLUNG	4812	1838	401	2974	1533	446	366	116	80	33
EINZELHANDEL	70667	14425	4655	56242	42205	2604	1151	261	1453	1000
HANDEL	105444	27347	7099	78097	51082	4718	2752	660	1966	1202
EISENBAHNEN	915	617	29	298	129	32	22	4	10	1
DEUTSCHE BUNDESPOST	5052	4052	1618	1010	686	41	36	14	5	1
VERKEHR (OHNE EISENBAHNEN UND DEUTSCHE BUNDESPOST)	21499	15587	1150	5912	3063	1132	989	69	143	85
VERKEHR- UND NACHRICHTENUEBERMITTLUNG	27476	20256	2797	7220	3878	1205	1047	87	158	87
KREDIT- UND SONSTIGE FINANZIERUNGS- INSTITUTE	18135	565	390	17570	9470	139	9	9	130	62
VERSICHERUNGSGEWERBE	8764	302	154	8462	3700	75	10	4	65	31
KREDITINSTITUTE UND VERSICHERUNGS- GEWERBE	26899	867	544	26032	13170	214	19	13	195	93
GASTSTAETTEN- UND BEHERBERGUNGSGEWERBE	26604	13716	8825	12888	9826	3609	3136	1286	473	303
REINIGUNG UND KOERPERPFLEGE	12288	11277	9245	1011	729	1771	1757	1288	14	11
WISSENSCHAFT, BILDUNG, KUNST UND PUBLIZISTIK	30026	7323	4546	22703	15768	1115	352	200	763	392
GESUNDEHEITS- UND VETERINAERWESEN	60717	7162	5285	53555	45006	2776	549	444	2227	1727
RECHTS- UND WIRTSCHAFTSBERATUNG	27914	2852	967	25062	15209	733	257	93	476	289
SONSTIGE DIENSTLEISTUNGEN	13956	9313	1552	4643	2200	1182	1095	152	87	35
DIENSTLEISTUNGEN, A. N. G.	171505	51643	30420	119862	88738	11186	7146	3463	4040	2757
ORGANISATIONEN OHNE ERWERBSCHARAKTER UND PRIVATE HAUSHALTE	22724	5257	3534	17467	12325	861	390	227	471	238
GEBIETSKOERPERSCHAFTEN	38901	13664	3744	25237	14337	1018	647	165	371	173
SOZIALVERSICHERUNG	7676	524	341	7152	4204	53	9	6	44	29
GEBIETSKOEPERSCHAFTEN UND SOZIAL- VERSICHERUNG	46577	14188	4085	32389	18541	1071	656	171	415	202
OHNE ANGABE	17	16	-	1	1	-	-	-	-	-
INSGESAMT	759349	374034	77238	385315	226114	48978	39940	7923	9038	5227

**Noch: 1. Sozialversicherungspflichtig beschäftigte Arbeitnehmer insgesamt sowie ausländische Arbeitnehmer  
am 31.12.1994 nach Wirtschaftsabteilungen und -gruppen und Stellung im Beruf**

Wirtschaftsabteilung  Wirtschaftsunterabteilung	Sozialversicherungspflichtig Beschäftigte					Darunter Ausländer				
	ins- gesamt	davon				zu- sammen	davon			
		Arbeiter		Angestellte			Arbeiter		Angestellte	
		zusammen	weiblich	zusammen	weiblich		zusammen	weiblich	zusammen	weiblich
<b>Kreisfreie Stadt Bottrop</b>										
LAND- UND FORSTWIRTSCHAFT, TIERHALTUNG UND FISCHEREI	284	250	76	34	20	23	23	2	-	-
ENERGIEWIRTSCHAFT UND WASSERVER- SORGUNG, BERGBAU	6150	5258	7	892	61	919	892	-	27	1
CHEMISCHE INDUSTRIE U. MINERALOEL- VERARBEITUNG	1011	436	17	575	174	45	37	1	8	4
KUNSTSTOFF-, GUMMI- UND ASBESTVERARBEITUNG	79	59	-	20	5	3	3	-	-	-
GEWINNUNG UND VERARBEITUNG VON STEINEN UND ERDEN, FEINKERAMIK, GLAS	130	104	2	26	7	8	8	1	-	-
EISEN- UND NE-METALLERZEUGUNG, GIESSEREI UND STAHLVERFORMUNG	425	341	7	84	32	36	34	-	2	1
STAHL-, MASCHINEN- UND FAHRZEUGBAU, ADV	1474	982	10	492	171	88	75	2	13	5
ELEKTROTECHNIK, (OHNE ADV), FEINMECHANIK, EBM-W., OPTIK	622	420	146	202	86	40	33	8	7	2
HOLZ-, PAPIER- UND DRUCKGEWERBE	838	598	30	240	81	67	64	6	3	1
LEDER-, TEXTIL- UND BEKLEIDUNGSGEWERBE	74	64	48	10	7	9	9	6	-	-
NAHRUNGS- UND GENUSSMITTELGEWERBE	1057	654	287	403	307	114	109	65	5	3
VERARBEITENDES GEWERBE (OHNE BAUGEWERBE)	5710	3658	547	2052	870	410	372	89	38	16
BAUHAUPTGEWERBE	1707	1328	12	379	128	202	192	-	10	1
AUSBAU- UND BAUHILFSGEWERBE	748	636	15	112	54	56	55	1	1	-
BAUGEWERBE	2455	1964	27	491	182	258	247	1	11	1
GROSSHANDEL	1079	420	88	659	279	85	65	8	20	7
HANDELSVERMITTLUNG	141	38	7	103	45	6	5	1	1	-
EINZELHANDEL	3289	594	193	2695	1957	151	61	16	90	68
HANDEL	4509	1052	288	3457	2281	242	131	25	111	75
EISENBAHNEN	-	-	-	-	-	-	-	-	-	-
DEUTSCHE BUNDESPOST	169	140	74	29	28	3	3	2	-	-
VERKEHR (OHNE EISENBAHNEN UND DEUTSCHE BUNDESPOST)	2030	1632	198	398	175	107	101	18	6	2
VERKEHR- UND NACHRICHTENUEBERMITTLUNG	2199	1772	272	427	203	110	104	20	6	2
KREDIT- UND SONSTIGE FINANZIERUNGS- INSTITUTE	576	21	15	555	312	4	-	-	4	2
VERSICHERUNGSGEWERBE	53	5	-	48	35	5	5	-	-	-
KREDITINSTITUTE UND VERSICHERUNGS- GEWERBE	629	26	15	603	347	9	5	-	4	2
GASTSTAETTEN- UND BEHERBERGUNGSGEWERBE	1229	569	419	660	537	187	151	76	36	19
REINIGUNG UND KOERPERPFLEGE	727	609	440	118	66	143	140	106	3	2
WISSENSCHAFT, BILDUNG, KUNST UND PUBLIZISTIK	530	101	81	429	362	17	2	2	15	5
GESUNDHEITS- UND VETERINAERWESEN	2521	268	200	2253	1954	133	11	10	122	97
RECHTS- UND WIRTSCHAFTSBERATUNG	1078	241	13	837	553	50	21	2	29	24
SONSTIGE DIENSTLEISTUNGEN	463	321	55	142	62	31	28	-	3	1
DIENSTLEISTUNGEN, A.N.G.	6548	2109	1208	4439	3534	561	353	196	208	148
ORGANISATIONEN OHNE ERWERBSCHARAKTER UND PRIVATE HAUSHALTE	800	189	117	611	467	42	14	6	28	18
GEBIETSKOERPERSCHAFTEN	2171	1174	334	997	526	51	35	5	16	9
SOZIALVERSICHERUNG	133	15	13	118	88	1	1	1	-	-
GEBIETSKOERPERSCHAFTEN UND SOZIAL- VERSICHERUNG	2304	1189	347	1115	614	52	36	6	16	9
OHNE ANGABE	-	-	-	-	-	-	-	-	-	-
INSGESAMT	31588	17467	2904	14121	8579	2626	2177	345	449	272

**Noch: 1. Sozialversicherungspflichtig beschäftigte Arbeitnehmer insgesamt sowie ausländische Arbeitnehmer  
am 31.12.1994 nach Wirtschaftsabteilungen und -gruppen und Stellung im Beruf**

Wirtschaftsabteilung Wirtschaftsunterabteilung	Sozialversicherungspflichtig Beschäftigte					Darunter Ausländer				
	ins- gesamt	davon				zu- sammen	davon			
		Arbeiter		Angestellte			Arbeiter		Angestellte	
		zusammen	weiblich	zusammen	weiblich		zusammen	weiblich	zusammen	weiblich
<b>Kreisfreie Stadt Gelsenkirchen</b>										
LAND- UND FORSTWIRTSCHAFT, TIERHALTUNG UND FISCHEREI	428	369	113	59	33	60	60	3	-	-
ENERGIEWIRTSCHAFT UND WASSERVER- SORGUNG, BERGBAU	12610	8846	131	3764	635	2025	1960	3	65	3
CHEMISCHE INDUSTRIE U. MINERALOEL- VERARBEITUNG	5575	3005	79	2570	612	100	63	1	37	6
KUNSTSTOFF-, GUMMI- UND ASBESTVERARBEITUNG	187	112	26	75	37	20	19	4	1	-
GEWINNUNG UND VERARBEITUNG VON STEINEN UND ERDEN, FEINKERAMIK, GLAS	2164	1350	26	814	294	124	111	5	13	8
EISEN- UND NE-METALLERZEUGUNG, GIESSEREI UND STAHLVERFORMUNG	3605	2762	36	843	256	648	639	18	9	5
STAHL-, MASCHINEN- UND FAHRZEUGBAU, ADV	6339	4737	316	1602	489	1014	987	109	27	10
ELEKTROTECHNIK, (OHNE ADV), FEINMECHANIK, EBM-W., OPTIK	2928	1989	534	939	377	216	193	59	23	10
HOLZ-, PAPIER- UND DRUCKGEWERBE	1591	1236	211	355	161	178	176	39	2	2
LEDER-, TEXTIL- UND BEKLEIDUNGSGEWERBE	1415	829	710	586	404	111	100	78	11	7
NAHRUNGS- UND GENUSSMITTELGEWERBE	2802	1602	551	1200	978	361	286	120	75	68
VERARBEITENDES GEWERBE (OHNE BAUGEWERBE)	26606	17622	2489	8984	3608	2772	2574	433	198	116
BAUHAUPTGEWERBE	3180	2684	12	496	202	437	427	1	10	4
AUSBAU- UND BAUHILFSGEWERBE	2000	1681	32	319	207	220	215	3	5	3
BAUGEWERBE	5180	4366	44	815	409	657	642	4	15	7
GROSSHANDEL	3207	1439	305	1768	847	324	257	72	67	32
HANDELSVERMITTLUNG	316	93	10	223	126	14	13	-	1	1
EINZELHANDEL	7685	1353	524	6332	5021	449	194	63	255	198
HANDEL	11208	2885	839	8323	5994	787	464	135	323	231
EISENBAHNEN	46	27	5	19	8	10	3	-	7	-
DEUTSCHE BUNDESPOST	335	310	197	25	24	4	4	1	-	-
VERKEHR (OHNE EISENBAHNEN UND DEUTSCHE BUNDESPOST)	2721	2035	90	686	348	127	107	1	20	14
VERKEHR- UND NACHRICHTENUEBERMITTLUNG	3102	2372	292	730	380	141	114	2	27	14
KREDIT- UND SONSTIGE FINANZIERUNGS- INSTITUTE	1850	43	15	1817	1054	13	-	-	13	4
VERSICHERUNGSGEWERBE	199	7	4	192	103	3	-	-	3	3
KREDITINSTITUTE UND VERSICHERUNGS- GEWERBE	2059	50	19	2009	1157	16	-	-	16	7
GASTSTAETTEN- UND BEHERBERGUNGSGEWERBE	3514	1670	1082	1844	1370	538	453	211	85	63
REINIGUNG UND KOERPERPFLEGE	1497	1372	1101	125	92	183	178	164	5	5
WISSENSCHAFT, BILDUNG, KUNST UND PUBLIZISTIK	3626	1235	811	2391	1667	283	81	60	202	98
GESUNDHEITS- UND VETERINAERWESEN	6430	683	506	5747	4755	478	51	37	427	362
RECHTS- UND WIRTSCHAFTSBERATUNG	2591	229	112	2362	1418	89	22	15	67	43
SONSTIGE DIENSTLEISTUNGEN	2060	1567	278	493	274	306	288	20	18	8
DIENSTLEISTUNGEN, A.N.G.	19718	6756	3890	12962	9576	1877	1073	507	804	579
ORGANISATIONEN OHNE ERWERBSCHARAKTER UND PRIVATE HAUSHALTE	3022	769	526	2253	1561	200	111	66	89	53
GEBIETSKOERPERSCHAFTEN	3575	1196	374	2379	1547	171	132	48	39	25
SOZIALVERSICHERUNG	717	59	43	658	406	8	1	1	7	6
GEBIETSKOERPERSCHAFTEN UND SOZIAL- VERSICHERUNG	4292	1255	417	3037	1953	179	133	49	46	31
OHNE ANGABE	-	-	-	-	-	-	-	-	-	-
INSGESAMT	88225	45289	8760	42936	25306	8714	7131	1202	1583	1041

**Noch: 1. Sozialversicherungspflichtig beschäftigte Arbeitnehmer insgesamt sowie ausländische Arbeitnehmer  
am 31.12.1994 nach Wirtschaftsabteilungen und -gruppen und Stellung im Beruf**

Wirtschaftsabteilung  Wirtschaftsunterabteilung	Sozialversicherungspflichtig Beschäftigte					zu- sammen	Darunter Ausländer			
	Ins- gesamt	davon					davon			
		Arbeiter		Angestellte			Arbeiter		Angestellte	
		zusammen	weiblich	zusammen	weiblich		zusammen	weiblich	zusammen	weiblich
<b>Kreisfreie Stadt Münster</b>										
LAND- UND FORSTWIRTSCHAFT, TIERHALTUNG UND FISCHEREI	1370	882	162	488	182	178	159	11	19	6
ENERGIEWIRTSCHAFT UND WASSERVER- SORGUNG, BERGBAU	2017	873	33	1144	317	22	20	-	2	1
CHEMISCHE INDUSTRIE U. MINERALÖL- VERARBEITUNG	5993	2616	259	3377	1123	351	287	25	64	19
KUNSTSTOFF-, GUMMI-UND ASBESTVERARBEITUNG	327	252	-	75	15	50	50	-	-	-
GEWINNUNG UND VERARBEITUNG VON STEINEN UND ERDEN, FEINKERAMIK, GLAS	673	461	3	212	44	53	52	-	1	-
EISEN- UND NE-METALLERZEUGUNG, GIESSEREI UND STAHLVERFORMUNG	281	209	1	72	32	33	33	-	-	-
STAHL-, MASCHINEN- UND FAHRZEUGBAU, ADV	4314	2528	138	1786	518	225	191	17	34	15
ELEKTROTECHNIK, (OHNE ADV), FEINMECHANIK, EBM-W., OPTIK	2588	1332	406	1256	478	112	93	31	19	8
HOLZ-, PAPIER- UND DRUCKGEWERBE	2186	1299	153	887	327	120	111	4	9	4
LEDER-, TEXTIL- UND BEKLEIDUNGSGEWERBE	637	305	212	332	208	27	20	8	7	2
NAHRUNGS- UND GENUSSMITTELGEWERBE	1367	645	135	722	557	108	87	7	21	11
VERARBEITENDES GEWERBE (OHNE BAUGEWERBE)	18366	9647	1307	8719	3302	1079	924	92	155	59
BAUHAUPTGEWERBE	3640	2817	45	823	238	321	314	5	7	3
AUSBAU- UND BAUHILFSGEWERBE	2329	1890	49	439	229	103	101	3	2	1
BAUGEWERBE	5969	4707	94	1262	467	424	415	8	9	4
GROSSHANDEL	6516	1736	185	4780	1652	234	155	7	79	29
HANDELSVERMITTLUNG	514	99	14	415	192	16	7	3	9	3
EINZELHANDEL	9791	1516	611	8275	5943	293	118	37	175	109
HANDEL	16821	3351	810	13470	7787	543	280	47	263	141
EISENBAHNEN	707	480	21	227	112	16	13	3	3	1
DEUTSCHE BUNDESPOST	1903	1324	368	579	380	17	13	6	4	-
VERKEHR (OHNE EISENBAHNEN UND DEUTSCHE BUNDESPOST)	1866	1053	40	813	439	126	106	3	20	11
VERKEHR- UND NACHRICHTENUEBERMITTLUNG	4476	2857	429	1619	931	159	132	12	27	12
KREDIT- UND SONSTIGE FINANZIERUNGS- INSTITUTE	4192	185	88	4007	2062	32	5	5	27	15
VERSICHERUNGSGEWERBE	7142	273	139	6869	2760	50	5	4	45	22
KREDITINSTITUTE UND VERSICHERUNGS- GEWERBE	11334	458	227	10876	4822	82	10	9	72	37
GASTSTAETTEN- UND BEHERBERGUNGSGEWERBE	4230	2780	1597	1450	1111	812	762	278	50	30
REINIGUNG UND KOERPERPFLEGE	2302	2124	1725	178	128	468	467	311	1	-
WISSENSCHAFT, BILDUNG, KUNST UND PUBLIZISTIK	9639	2150	955	7489	4311	359	112	65	247	119
GESUNDHEITS- UND VETERINAERWESEN	13366	1944	1175	11422	8952	637	298	240	339	227
RECHTS- UND WIRTSCHAFTSBERATUNG	6801	398	121	6403	3316	145	41	12	104	50
SONSTIGE DIENSTLEISTUNGEN	3216	1516	170	1700	731	141	112	12	29	12
DIENTSLEISTUNGEN, A. N. G.	39554	10912	5743	28642	18549	2562	1792	918	770	438
ORGANISATIONEN OHNE ERWERBSCHARAKTER UND PRIVATE HAUSHALTE	6997	1143	713	5854	3828	209	93	67	116	53
GEBIETSKOERPERSCHAFTEN	8543	1873	440	6670	3686	205	96	17	109	39
SOZIALVERSICHERUNG	3409	187	83	3222	1654	18	5	2	13	8
GEBIETSKOEPERSCHAFTEN UND SOZIAL- VERSICHERUNG	11952	2060	523	9892	5340	223	101	19	122	47
OHNE ANGABE	-	-	-	-	-	-	-	-	-	-
INSGESAMT	118856	36890	10041	81966	45525	5481	3926	1183	1555	798

**Noch: 1. Sozialversicherungspflichtig beschäftigte Arbeitnehmer insgesamt sowie ausländische Arbeitnehmer  
am 31.12.1994 nach Wirtschaftsabteilungen und -gruppen und Stellung im Beruf**

Wirtschaftsabteilung  Wirtschaftsunterabteilung	Sozialversicherungspflichtig Beschäftigte					Darunter Ausländer				
	ins- gesamt	davon				zu- sammen	davon			
		Arbeiter		Angestellte			Arbeiter		Angestellte	
		zusammen	weiblich	zusammen	weiblich		zusammen	weiblich	zusammen	weiblich
<b>Kreis Borken</b>										
LAND- UND FORSTWIRTSCHAFT, TIERHALTUNG UND FISCHEREI	2004	1695	386	309	192	147	145	20	2	1
ENERGIEWIRTSCHAFT UND WASSERVER- SORGUNG, BERGBAU	712	332	35	380	97	10	4	-	6	1
CHEMISCHE INDUSTRIE U. MINERALOEL- VERARBEITUNG	1147	627	94	520	143	79	64	18	15	3
KUNSTSTOFF-, GUMMI- UND ASBESTVERARBEITUNG	3317	2388	249	929	317	295	260	21	35	9
GEWINNUNG UND VERARBEITUNG VON STEINEN UND ERDEN, FEINKERAMIK, GLAS	583	417	81	166	70	43	41	7	2	1
EISEN- UND NE-METALLERZEUGUNG, GIESSEREI UND STAHLVERFORMUNG	1846	1503	57	343	114	217	204	4	13	3
STAHL-, MASCHINEN- UND FAHRZEUGBAU, ADV	12034	8171	84	3863	1284	647	559	3	88	22
ELEKTROTECHNIK, (OHNE ADV), FEINMECHANIK, EBM-W., OPTIK	5252	3703	1211	1549	460	382	332	149	50	8
HOLZ-, PAPIER- UND DRUCKGEWERBE	10341	8134	684	2207	764	466	430	31	36	14
LEDER-, TEXTIL- UND BEKLEIDUNGSGEWERBE	7727	5394	2252	2333	1031	782	740	227	42	14
NAHRUNGS- UND GENUSSMITTELGEWERBE	4127	2868	907	1259	897	543	511	216	32	21
VERARBEITENDES GEWERBE (OHNE BAUGEWERBE)	46374	33205	5619	13169	5080	3454	3141	676	313	95
BAUHAUPTGEWERBE	6953	5790	13	1163	428	557	534	-	23	3
AUSBAU- UND BAUHILFSGEWERBE	3027	2519	186	508	291	186	177	14	9	2
BAUGEWERBE	9980	8309	199	1671	719	743	711	14	32	5
GROSSHANDEL	3951	1670	324	2281	933	284	207	33	77	24
HANDELSVERMITTLUNG	732	305	54	427	209	52	29	9	23	5
EINZELHANDEL	11902	3114	828	8788	6293	544	268	48	276	157
HANDEL	16585	5089	1206	11496	7435	880	504	90	376	186
EISENBAHNEN	47	30	1	17	6	1	1	-	-	-
DEUTSCHE BUNDESPOST	223	211	104	12	8	2	2	-	-	-
VERKEHR (OHNE EISENBAHNEN UND DEUTSCHE BUNDESPOST)	3582	2610	102	972	461	241	211	2	30	17
VERKEHR- UND NACHRICHTENUEBERMITTLUNG	3852	2851	207	1001	475	244	214	2	30	17
KREDIT- UND SONSTIGE FINANZIERUNGS- INSTITUTE	2423	45	41	2378	1253	39	1	1	38	9
VERSICHERUNGSGEWERBE	223	2	-	221	160	4	-	-	4	2
KREDITINSTITUTE UND VERSICHERUNGS- GEWERBE	2646	47	41	2599	1413	43	1	1	42	11
GASTSTAETTEN- UND BEHERBERGUNGSGEWERBE	3882	1790	1181	2092	1504	394	322	133	72	46
REINIGUNG UND KOERPERPFLEGE	1165	1098	950	67	45	101	101	89	-	-
WISSENSCHAFT, BILDUNG, KUNST UND PUBLIZISTIK	2933	633	410	2300	1746	79	26	12	53	32
GESUNDHEITS- UND VETERINAERWESEN	6329	682	562	5647	4806	318	30	23	288	196
RECHTS- UND WIRTSCHAFTSBERATUNG	2897	261	83	2636	1716	62	18	4	44	28
SONSTIGE DIENSTLEISTUNGEN	1274	931	188	343	149	109	99	21	10	3
DIENSTLEISTUNGEN, A.N.G.	18480	5395	3374	13085	9966	1063	596	282	467	305
ORGANISATIONEN OHNE ERWERBSCHARAKTER UND PRIVATE HAUSHALTE	2430	570	458	1860	1427	74	21	17	53	27
GEBIETSKOERPERSCHAFTEN	3408	1176	354	2232	1218	53	24	6	29	14
SOZIALVERSICHERUNG	429	37	32	392	263	4	-	-	4	4
GEBIETSKOEPERSCHAFTEN UND SOZIAL- VERSICHERUNG	3837	1213	386	2624	1481	57	24	6	33	18
OHNE ANGABE	-	-	-	-	-	-	-	-	-	-
INSGESAMT	106900	58706	11911	48194	28285	6715	5361	1108	1354	666



**Noch: 1. Sozialversicherungspflichtig beschäftigte Arbeitnehmer insgesamt sowie ausländische Arbeitnehmer  
am 31.12.1994 nach Wirtschaftsabteilungen und -gruppen und Stellung im Beruf**

Wirtschaftsabteilung  Wirtschaftsunterabteilung	Sozialversicherungspflichtig Beschäftigte					zu- sammen	Darunter Ausländer			
	ins- gesamt	davon					davon			
		Arbeiter		Angestellte			Arbeiter		Angestellte	
		zusammen	weiblich	zusammen	weiblich		zusammen	weiblich	zusammen	weiblich
<b>Kreis Coesfeld</b>										
LAND- UND FORSTWIRTSCHAFT, TIERHALTUNG UND FISCHEREI	1320	1045	265	275	142	97	92	16	5	3
ENERGIEWIRTSCHAFT UND WASSERVER- SORGUNG, BERGBAU	322	180	6	142	26	1	-	-	1	1
CHEMISCHE INDUSTRIE U. MINERALOEL- VERARBEITUNG	511	221	23	290	101	16	14	-	2	-
KUNSTSTOFF-, GUMMI-UND ASBESTVERARBEITUNG	595	346	19	249	95	37	27	2	10	4
GEWINNUNG UND VERARBEITUNG VON STEINEN UND ERDEN, FEINKERAMIK, GLAS	1144	839	50	305	99	98	98	17	-	-
EISEN- UND NE-METALLERZEUGUNG, GIESSEREI UND STAHLVERFORMUNG	495	410	3	85	40	46	46	3	-	-
STAHL-, MASCHINEN- UND FAHRZEUGBAU, ADV	5107	3352	64	1755	543	193	176	1	17	5
ELEKTROTECHNIK, (OHNE ADV), FEINMECHANIK, EBM-W., OPTIK	1050	691	94	359	140	41	35	6	6	-
HOLZ-, PAPIER- UND DRUCKGEWERBE	2619	1997	220	622	294	78	77	10	1	-
LEDER-, TEXTIL- UND BEKLEIDUNGSGEWERBE	1195	948	688	247	136	77	72	43	5	3
NAHRUNGS- UND GENUSSMITTELGEWERBE	2886	1728	366	1158	739	100	89	17	11	3
VERARBEITENDES GEWERBE (OHNE BAUGEWERBE)	15602	10532	1527	5070	2187	686	634	99	52	15
BAUHAUPTGEWERBE	3131	2485	18	646	274	164	155	-	9	-
AUSBAU- UND BAUHILFSGEWERBE	1375	1166	74	209	123	44	42	3	2	-
BAUGEWERBE	4506	3651	92	855	397	208	197	3	11	-
GROSSHANDEL	1921	762	169	1159	419	55	34	6	21	6
HANDELSVERMITTLUNG	293	90	37	203	127	12	6	1	6	1
EINZELHANDEL	5401	1468	516	3933	2910	126	79	20	47	28
HANDEL	7615	2320	722	5295	3456	193	119	27	74	35
EISENBAHNEN	1	-	-	1	-	-	-	-	-	-
DEUTSCHE BUNDESPOST	143	125	62	18	16	1	-	-	1	1
VERKEHR (OHNE EISENBAHNEN UND DEUTSCHE BUNDESPOST)	879	707	37	172	95	33	30	-	3	3
VERKEHR- UND NACHRICHTENUEBERMITTLUNG	1023	832	99	191	111	34	30	-	4	4
KREDIT- UND SONSTIGE FINANZIERUNGS- INSTITUTE	1246	22	16	1224	582	5	-	-	5	3
VERSICHERUNGSGEWERBE	125	1	1	124	79	2	-	-	2	2
KREDITINSTITUTE UND VERSICHERUNGS- GEWERBE	1371	23	17	1348	661	7	-	-	7	5
GASTSTAETTEN- UND BEHERBERGUNGSGEWERBE	1735	1072	651	663	546	204	188	63	16	9
REINIGUNG UND KOERPERPFLEGE	554	521	413	33	26	35	35	23	-	-
WISSENSCHAFT, BILDUNG, KUNST UND PUBLIZISTIK	2121	410	269	1711	1311	31	7	5	24	11
GESUNDHEITS- UND VETERINAERWESEN	4119	536	430	3583	3123	83	10	7	73	56
RECHTS- UND WIRTSCHAFTSBERATUNG	2109	436	277	1673	1047	56	34	22	22	10
SONSTIGE DIENSTLEISTUNGEN	658	462	27	196	85	51	49	2	2	1
DIENSTLEISTUNGEN, A. N. G.	11296	3437	2067	7859	6138	460	323	122	137	87
ORGANISATIONEN OHNE ERWERBSCHARAKTER UND PRIVATE HAUSHALTE	1297	437	293	860	589	30	18	11	12	7
GEBIETSKOERPERSCHAFTEN	3632	1468	319	2164	1153	144	111	8	33	13
SOZIALVERSICHERUNG	483	32	20	451	275	2	-	-	2	1
GEBIETSKOEPERSCHAFTEN UND SOZIAL- VERSICHERUNG	4115	1500	339	2615	1428	146	111	8	35	14
OHNE ANGABE	-	-	-	-	-	-	-	-	-	-
INSGESAMT	48467	23957	5427	24510	15135	1862	1524	286	338	171

**Noch: 1. Sozialversicherungspflichtig beschäftigte Arbeitnehmer insgesamt sowie ausländische Arbeitnehmer  
am 31.12.1994 nach Wirtschaftsabteilungen und -gruppen und Stellung im Beruf**

Wirtschaftsabteilung  Wirtschaftsunterabteilung	Sozialversicherungspflichtig Beschäftigte					Darunter Ausländer				
	ins- gesamt	davon				zu- sammen	davon			
		Arbeiter		Angestellte			Arbeiter		Angestellte	
		zusammen	weiblich	zusammen	weiblich		zusammen	weiblich	zusammen	weiblich
<b>Kreis Recklinghausen</b>										
LAND- UND FORSTWIRTSCHAFT, TIERHALTUNG UND FISCHEREI	1410	1200	280	210	130	142	140	8	2	-
ENERGIEWIRTSCHAFT UND WASSERVER- SORGUNG, BERGBAU	22520	18528	87	3992	378	3182	3114	4	68	-
CHEMISCHE INDUSTRIE U. MINERALOEL- VERARBEITUNG	14346	7998	619	6348	1760	456	372	32	84	22
KUNSTSTOFF-, GUMMI- UND ASBESTVERARBEITUNG	1630	1190	215	440	180	246	236	88	10	4
GEWINNUNG UND VERARBEITUNG VON STEINEN UND ERDEN, FEINKERAMIK, GLAS	2986	2103	30	883	283	232	222	2	10	3
EISEN- UND NE-METALLERZEUGUNG, GIESSEREI UND STAHLVERFORMUNG	2667	2045	47	622	222	236	228	1	8	3
STAHL-, MASCHINEN- UND FAHRZEUGBAU, ADV	9381	6511	102	2870	975	661	608	10	53	13
ELEKTROTECHNIK, (OHNE ADV), FEINMECHANIK, EBM-W., OPTIK	4403	3265	953	1138	437	277	264	75	13	3
HOLZ-, PAPIER- UND DRUCKGEWERBE	1937	1466	109	471	227	121	115	4	6	2
LEDER-, TEXTIL- UND BEKLEIDUNGSGEWERBE	1204	805	385	399	257	133	126	70	7	2
NAHRUNGS- UND GENUSSMITTELGEWERBE	5680	3638	1233	2042	1415	857	795	364	62	57
VERARBEITENDES GEWERBE (OHNE BAUGEWERBE)	44234	29021	3693	15213	5756	3219	2966	646	253	109
BAUHAUPTGEWERBE	8836	7080	42	1756	664	879	850	3	29	10
AUSBAU- UND BAUHILFSGEWERBE	4886	3994	84	892	498	428	412	1	16	12
BAUGEWERBE	13722	11074	126	2648	1162	1307	1262	4	45	22
GROSSHANDEL	5106	1898	363	3208	1331	331	264	109	67	27
HANDELSVERMITTLUNG	1382	679	167	703	369	270	250	71	20	11
EINZELHANDEL	17177	3428	1144	13749	10534	675	269	51	406	291
HANDEL	23665	6005	1674	17660	12234	1276	783	231	493	329
EISENBAHNEN	8	3	-	5	1	-	-	-	-	-
DEUTSCHE BUNDESPOST	1155	967	365	188	138	4	4	1	-	-
VERKEHR (OHNE EISENBAHNEN UND DEUTSCHE BUNDESPOST)	4285	3259	233	1026	584	202	185	10	17	11
VERKEHR- UND NACHRICHTENUEBERMITTLUNG	5448	4229	598	1219	723	206	189	11	17	11
KREDIT- UND SONSTIGE FINANZIERUNGS- INSTITUTE	3337	84	72	3253	1915	25	-	-	25	18
VERSICHERUNGSGEWERBE	565	9	6	556	280	6	-	-	6	-
KREDITINSTITUTE UND VERSICHERUNGS- GEWERBE	3902	93	78	3809	2195	31	-	-	31	18
GASTSTAETTEN- UND BEHERBERGUNGSGEWERBE	6309	3158	2030	3151	2427	926	789	324	137	84
REINIGUNG UND KOERPERPFLEGE	2798	2527	2066	271	208	416	413	332	3	2
WISSENSCHAFT, BILDUNG, KUNST UND PUBLIZISTIK	5401	1464	1120	3937	2996	215	61	30	154	93
GESUNDHEITS- UND VETERINAERWESEN	14804	1714	1328	13090	11162	735	81	67	654	528
RECHTS- UND WIRTSCHAFTSBERATUNG	6159	632	127	5527	3621	165	51	9	114	79
SONSTIGE DIENSTLEISTUNGEN	4132	2869	487	1263	649	266	247	38	19	5
DIENSTLEISTUNGEN, A.N.G.	39603	12364	7158	27239	21063	2723	1642	800	1081	791
ORGANISATIONEN OHNE ERWERBSCHARAKTER UND PRIVATE HAUSHALTE	3665	914	544	2751	2000	193	73	24	120	46
GEBIETSKOERPERSCHAFTEN	8609	3188	1206	5421	3171	259	176	60	83	40
SOZIALVERSICHERUNG	1271	76	57	1195	800	7	-	-	7	3
GEBIETSKOEPERSCHAFTEN UND SOZIAL- VERSICHERUNG	9880	3264	1263	6616	3971	266	176	60	90	43
OHNE ANGABE	-	-	-	-	-	-	-	-	-	-
INSGESAMT	168049	86692	15501	81357	49612	12545	10345	1788	2200	1369

**Noch: 1. Sozialversicherungspflichtig beschäftigte Arbeitnehmer insgesamt sowie ausländische Arbeitnehmer  
am 31.12.1994 nach Wirtschaftsabteilungen und -gruppen und Stellung im Beruf**

Wirtschaftsabteilung  Wirtschaftsunterabteilung	Sozialversicherungspflichtig Beschäftigte					Darunter Ausländer				
	ins- gesamt	davon				zu- sammen	davon			
		Arbeiter		Angestellte			Arbeiter		Angestellte	
		zusammen	weiblich	zusammen	weiblich		zusammen	weiblich	zusammen	weiblich
<b>Kreis Steinfurt</b>										
LAND- UND FORSTWIRTSCHAFT, TIERHALTUNG UND FISCHEREI	1495	1288	366	207	115	65	63	9	2	1
ENERGIEWIRTSCHAFT UND WASSERVER- SORGUNG, BERGBAU	4125	3078	26	1047	198	70	63	-	7	-
CHEMISCHE INDUSTRIE U. MINERALOEL- VERARBEITUNG	1018	713	265	305	132	49	47	19	2	-
KUNSTSTOFF-, GUMMI- UND ASBESTVERARBEITUNG	3929	2808	514	1121	389	254	239	20	15	6
GEWINNUNG UND VERARBEITUNG VON STEINEN UND ERDEN, FEINKERAMIK, GLAS	1761	1387	49	374	135	69	67	-	2	2
EISEN- UND NE-METALLERZEUGUNG, GIESSEREI UND STAHLVERFORMUNG	1442	1144	21	298	97	81	77	-	4	2
STAHL-, MASCHINEN- UND FAHRZEUGBAU, ADV	14162	9028	294	5134	1505	475	416	13	59	23
ELEKTROTECHNIK, (OHNE ADV), FEINMECHANIK, EBM-W., OPTIK	2488	1649	395	839	351	146	135	24	11	5
HOLZ-, PAPIER- UND DRUCKGEWERBE	5477	3911	595	1566	676	320	304	60	16	7
LEDER-, TEXTIL- UND BEKLEIDUNGSGEWERBE	10845	7347	3184	3498	1441	1070	1011	294	59	17
NÄHRUNGS- UND GENUSSMITTELGEWERBE	5516	3677	1459	1839	1255	321	299	136	22	15
VERARBEITENDES GEWERBE (OHNE BAUGEWERBE)	46638	31664	6776	14974	5981	2785	2595	566	190	77
BAUHAUPTGEWERBE	6257	5393	19	864	327	384	378	-	6	2
AUSBAU- UND BAUHILFSGEWERBE	2526	2072	62	454	282	85	80	2	5	5
BAUGEWERBE	8783	7465	81	1318	609	469	458	2	11	7
GROSSHANDEL	5194	1939	390	3255	1227	182	126	21	56	24
HANDELSVERMITTLUNG	828	296	30	532	252	19	10	-	9	5
EINZELHANDEL	9643	1774	520	7869	6002	180	78	11	102	71
HANDEL	15665	4009	940	11656	7481	381	214	32	167	100
EISENBAHNEN	66	52	-	14	1	-	-	-	-	-
DEUTSCHE BUNDESPOST	905	778	337	127	61	5	5	3	-	-
VERKEHR (OHNE EISENBAHNEN UND DEUTSCHE BUNDESPOST)	4223	2814	349	1409	714	154	120	5	34	18
VERKEHR- UND NACHRICHTENUEBERMITTLUNG	5194	3644	686	1550	776	159	125	8	34	18
KREDIT- UND SONSTIGE FINANZIERUNGS- INSTITUTE	2590	88	82	2502	1292	9	-	-	9	5
VERSICHERUNGSGEWERBE	219	2	1	217	123	4	-	-	4	2
KREDITINSTITUTE UND VERSICHERUNGS- GEWERBE	2809	90	83	2719	1415	13	-	-	13	7
GASTSTÄTTEN- UND BEHERBERGUNGSGEWERBE	4019	1751	1228	2268	1712	322	275	112	47	30
REINIGUNG UND KÖRPERPFLEGE	1855	1720	1522	135	103	149	147	110	2	2
WISSENSCHAFT, BILDUNG, KUNST UND PUBLIZISTIK	3217	596	422	2621	2017	37	11	5	26	13
GESUNDHEITS- UND VETERINÄRWESEN	8282	778	616	7504	6450	199	38	35	161	126
RECHTS- UND WIRTSCHAFTSBERATUNG	3558	299	50	3259	2019	59	15	2	44	22
SONSTIGE DIENSTLEISTUNGEN	1218	906	214	312	152	35	33	13	2	2
DIENSTLEISTUNGEN, A.N.G.	22149	6050	4052	16099	12453	801	519	277	282	195
ORGANISATIONEN OHNE ERWERBSCHARAKTER UND PRIVATE HAUSHALTE	2581	767	519	1814	1343	56	31	15	25	14
GEBIETSKÖRPERSCHAFTEN	6096	2605	494	3491	1925	50	14	4	36	23
SOZIALVERSICHERUNG	744	72	58	672	427	5	1	1	4	2
GEBIETSKÖRPERSCHAFTEN UND SOZIAL- VERSICHERUNG	6840	2677	552	4163	2352	55	15	5	40	25
OHNE ANGABE	17	16	-	1	1	-	-	-	-	-
INSGESAMT	116296	60748	14081	55548	32724	4854	4083	914	771	444

**Noch: 1. Sozialversicherungspflichtig beschäftigte Arbeitnehmer insgesamt sowie ausländische Arbeitnehmer  
am 31.12.1994 nach Wirtschaftsabteilungen und -gruppen und Stellung im Beruf**

Wirtschaftsabteilung  Wirtschaftsunterabteilung	Sozialversicherungspflichtig Beschäftigte					Darunter Ausländer				
	ins- gesamt	davon				zu- sammen	davon			
		Arbeiter		Angestellte			Arbeiter		Angestellte	
		zusammen	weiblich	zusammen	weiblich		zusammen	weiblich	zusammen	weiblich
<b>Kreis Warendorf</b>										
LAND- UND FORSTWIRTSCHAFT, TIERHALTUNG UND FISCHEREI	1262	1055	267	207	100	100	98	31	2	-
ENERGIEWIRTSCHAFT UND WASSERVER- SORGUNG, BERGBAU	3536	2852	14	684	66	654	638	6	16	-
CHEMISCHE INDUSTRIE U. MINERALOEL- VERARBEITUNG	494	265	136	229	139	54	44	32	10	4
KUNSTSTOFF-, GUMMI- UND ASBESTVERARBEITUNG	2842	1985	156	857	320	190	173	19	17	5
GEWINNUNG UND VERARBEITUNG VON STEINEN UND ERDEN, FEINKERAMIK, GLAS	2487	1732	51	755	216	229	217	6	12	4
EISEN- UND NE-METALLERZEUGUNG, GIESSEREI UND STAHLVERFORMUNG	1211	972	57	239	109	274	270	17	4	-
STAHL-, MASCHINEN- UND FAHRZEUGBAU, ADV	12689	7567	267	5122	1530	745	639	36	106	36
ELEKTROTECHNIK, (OHNE ADV), FEINMECHANIK, EBM-W., OPTIK	8541	5789	1382	2752	960	858	813	192	45	24
HOLZ-, PAPIER- UND DRUCKGEWERBE	4917	3909	472	1008	422	327	320	49	7	4
LEDER-, TEXTIL- UND BEKLEIDUNGSGEWERBE	1550	1137	721	413	205	190	178	110	12	5
NAHRUNGS- UND GENUSSMITTELGEWERBE	2997	1970	555	1027	685	263	247	86	16	11
VERARBEITENDES GEWERBE (OHNE BAUGEWERBE)	37728	25326	3797	12402	4586	3130	2901	547	229	93
BAUHAUPTGEWERBE	3648	3164	23	484	197	331	327	5	4	3
AUSBAU- UND BAUHILFSGEWERBE	1641	1355	64	286	175	96	93	-	3	1
BAUGEWERBE	5289	4519	87	770	372	427	420	5	7	4
GROSSHANDEL	2991	1220	219	1771	656	173	127	27	46	20
HANDELSVERMITTLUNG	606	238	82	368	213	57	46	31	11	7
EINZELHANDEL	5779	1178	319	4601	3545	186	84	15	102	78
HANDEL	9376	2636	620	6740	4414	416	257	73	159	105
EISENBAHNEN	40	25	2	15	1	5	5	1	-	-
DEUTSCHE BUNDESPOST	229	197	111	32	31	5	5	1	-	-
VERKEHR (OHNE EISENBAHNEN UND DEUTSCHE BUNDESPOST)	1913	1477	101	436	247	142	129	30	13	9
VERKEHR- UND NACHRICHTENUEBERMITTLUNG	2182	1699	214	483	279	152	139	32	13	9
KREDIT- UND SONSTIGE FINANZIERUNGS- INSTITUTE	1911	77	61	1834	1000	12	3	3	9	6
VERSICHERUNGSGEWERBE	238	3	3	235	160	1	-	-	1	-
KREDITINSTITUTE UND VERSICHERUNGS- GEWERBE	2149	80	64	2069	1160	13	3	3	10	6
GASTSTAETTEN- UND BEHERBERGUNGSGEWERBE	1686	926	637	760	619	226	196	89	30	22
REINIGUNG UND KOERPERPFLEGE	1390	1306	1028	84	61	276	276	153	-	-
WISSENSCHAFT, BILDUNG, KUNST UND PUBLIZISTIK	2559	734	478	1825	1358	94	52	21	42	21
GESUNDHEITS- UND VETERINAERWESEN	4866	557	468	4309	3804	193	30	25	163	135
RECHTS- UND WIRTSCHAFTSBERATUNG	2721	356	184	2365	1519	107	55	27	52	33
SONSTIGE DIENSTLEISTUNGEN	935	741	133	194	98	243	239	46	4	3
DIENSTLEISTUNGEN, A.N.G.	14157	4620	2928	9537	7459	1139	848	361	291	214
ORGANISATIONEN OHNE ERWERBSCHARAKTER UND PRIVATE HAUSHALTE	1932	468	364	1464	1110	57	29	21	28	20
GEBIETSKOERPERSCHAFTEN	2867	984	223	1883	1111	85	59	17	26	10
SOZIALVERSICHERUNG	490	46	35	444	291	8	1	1	7	5
GEBIETSKOERPERSCHAFTEN UND SOZIAL- VERSICHERUNG	3357	1030	258	2327	1402	93	60	18	33	15
OHNE ANGABE	-	-	-	-	-	-	-	-	-	-
INSGESAMT	80968	44285	8613	36683	20948	6181	5393	1097	788	466

**Noch: 1. Sozialversicherungspflichtig beschäftigte Arbeitnehmer insgesamt sowie ausländische Arbeitnehmer  
am 31.12.1994 nach Wirtschaftsabteilungen und -gruppen und Stellung im Beruf**

Wirtschaftsabteilung  Wirtschaftsunterabteilung	Sozialversicherungspflichtig Beschäftigte					zu- sammen	Darunter Ausländer			
	ins- gesamt	davon					davon			
		Arbeiter		Angestellte			Arbeiter		Angestellte	
		zusammen	weiblich	zusammen	weiblich		zusammen	weiblich	zusammen	weiblich
<b>Regierungsbezirk Detmold</b>										
LAND- UND FORSTWIRTSCHAFT, TIERHALTUNG UND FISCHEREI	6012	5159	1494	853	520	528	515	102	13	8
ENERGIEWIRTSCHAFT UND WASSERVER- SORGUNG, BERGBAU	6668	3697	324	2971	814	68	48	8	20	3
CHEMISCHE INDUSTRIE U. MINERALOEL- VERARBEITUNG	6586	3358	896	3228	1390	387	325	74	62	25
KUNSTSTOFF-, GUMMI- UND ASBESTVERARBEITUNG	19913	14272	3933	5641	2120	2874	2769	703	105	38
GEWINNUNG UND VERARBEITUNG VON STEINEN UND ERDEN, FEINKERAMIK, GLAS	6599	5087	669	1512	552	579	560	65	19	5
EISEN- UND NE-METALLERZEUGUNG, GIESSEREI UND STAHLVERFORMUNG	17822	13686	668	4136	1385	2965	2894	111	71	28
STAHL-, MASCHINEN- UND FAHRZEUGBAU, ADV	76157	47732	3714	28425	8703	5318	4790	532	528	163
ELEKTROTECHNIK, (OHNE ADV), FEINMECHANIK, EBM-W., OPTIK	50003	33417	9397	16586	5684	3903	3631	1233	272	86
HOLZ-, PAPIER- UND DRUCKGEWERBE	71408	53297	8319	18111	7182	6540	6290	1194	250	98
LEDER-, TEXTIL- UND BEKLEIDUNGSGEWERBE	20278	13540	8769	6738	3743	1798	1639	827	159	76
NAHRUNGS- UND GENUSSMITTELGEWERBE	28280	17766	6534	10514	5895	3299	3163	1485	136	85
VERARBEITENDES GEWERBE (OHNE BAUGEWERBE)	297046	202155	42899	94891	36654	27663	26061	6224	1602	604
BAUHAUPTGEWERBE	30077	25586	139	4491	1935	2687	2617	11	70	26
AUSBAU- UND BAUHILFSGEWERBE	15020	12497	975	2523	1651	857	841	138	16	11
BAUGEWERBE	45097	38083	1114	7014	3586	3544	3458	149	86	37
GROSSHANDEL	34822	14200	2857	20622	8459	1811	1406	313	405	150
HANDELSVERMITTLUNG	8001	2860	752	5141	2493	416	325	57	91	43
EINZELHANDEL	57026	12761	4721	44265	33720	2003	818	248	1185	857
HANDEL	99849	29821	8330	70028	44672	4230	2549	618	1681	1050
EISENBAHNEN	2227	1794	34	433	181	66	57	4	9	2
DEUTSCHE BUNDESPOST	4064	3224	1443	840	682	114	108	39	6	2
VERKEHR (OHNE EISENBAHNEN UND DEUTSCHE BUNDESPOST)	20130	13481	1846	6649	3655	1388	1152	191	236	137
VERKEHR- UND NACHRICHTENUEBERMITTLUNG	26421	18499	3323	7922	4518	1568	1317	234	251	141
KREDIT- UND SONSTIGE FINANZIERUNGS- INSTITUTE	15898	594	471	15304	8245	128	20	18	108	67
VERSICHERUNGSGEWERBE	4269	67	54	4202	1986	34	2	2	32	8
KREDITINSTITUTE UND VERSICHERUNGS- GEWERBE	20167	661	525	19506	10231	162	22	20	140	75
GASTSTAETTEN- UND BEHERBERGUNGSGEWERBE	23497	13336	9250	10161	8012	3074	2734	1230	340	224
REINIGUNG UND KOERPERPFLEGE	9906	9137	7664	759	507	1382	1369	1068	13	10
WISSENSCHAFT, BILDUNG, KUNST UND PUBLIZISTIK	27767	6086	4386	21681	14478	1154	417	324	737	359
GESUNDHEITS- UND VETERINAERWESEN	58381	9357	6887	49024	39291	2404	843	717	1561	1192
RECHTS- UND WIRTSCHAFTSBERATUNG	24093	2575	808	21518	13039	595	218	59	377	214
SONSTIGE DIENSTLEISTUNGEN	12547	8389	2294	4158	1884	1072	971	299	101	43
DIENTSLEISTUNGEN, A. N. G.	156191	48880	31289	107311	77211	9681	6552	3697	3129	2042
ORGANISATIONEN OHNE ERWERBSCHARAKTER UND PRIVATE HAUSHALTE	14577	3960	2416	10617	7552	583	350	140	233	113
GEBIETSKOERPERSCHAFTEN	26718	9851	2501	16867	9709	1351	805	172	546	169
SOZIALVERSICHERUNG	4175	322	247	3853	2531	30	9	8	21	14
GEBIETSKOEPERSCHAFTEN UND SOZIAL- VERSICHERUNG	30893	10173	2748	20720	12240	1381	814	180	567	183
OHNE ANGABE	2	2	1	-	-	-	-	-	-	-
INSGESAMT	702923	361090	94463	341833	197998	49408	41686	11372	7722	4256

**Noch: 1. Sozialversicherungspflichtig beschäftigte Arbeitnehmer insgesamt sowie ausländische Arbeitnehmer  
am 31.12.1994 nach Wirtschaftsabteilungen und -gruppen und Stellung im Beruf**

Wirtschaftsabteilung  Wirtschaftsunterabteilung	Sozialversicherungspflichtig Beschäftigte					zu- sammen	Darunter Ausländer				
	ins- gesamt	davon					zu- sammen	davon			
		Arbeiter		Angestellte				Arbeiter		Angestellte	
		zusammen	weiblich	zusammen	weiblich		zusammen	weiblich	zusammen	weiblich	
<b>Kreisfreie Stadt Bielefeld</b>											
LAND- UND FORSTWIRTSCHAFT, TIERHALTUNG UND FISCHEREI	528	475	127	53	33	67	66	11	1	-	
ENERGIEWIRTSCHAFT UND WASSERVER- SORGUNG, BERGBAU	1922	1212	101	710	172	24	18	2	6	1	
CHEMISCHE INDUSTRIE U. MINERALOEL- VERARBEITUNG	1651	776	175	875	399	153	136	15	17	7	
KUNSTSTOFF-, GUMMI-UND ASBESTVERARBEITUNG	1618	977	424	641	271	240	231	80	9	4	
GEWINNUNG UND VERARBEITUNG VON STEINEN UND ERDEN, FEINKERAMIK, GLAS	229	176	26	53	21	27	25	4	2	1	
EISEN- UND NE-METALLERZEUGUNG, GIESSEREI UND STAHLVERFORMUNG	3995	3118	118	877	215	1059	1050	21	9	1	
STAHL-, MASCHINEN- UND FAHRZEUGBAU, ADV	13814	8090	525	5724	1593	1305	1203	142	102	36	
ELEKTROTECHNIK, (OHNE ADV), FEINMECHANIK, EBM-W., OPTIK	5977	4152	857	1825	580	763	735	277	28	10	
HOLZ-, PAPIER- UND DRUCKGEWERBE	6448	4504	1161	1944	744	620	591	204	29	11	
LEDER-, TEXTIL- UND BEKLEIDUNGSGEWERBE	4894	3016	1852	1878	991	639	591	296	48	28	
NAHRUNGS- UND GENUSSMITTELGEWERBE	4615	2176	780	2439	1151	517	479	200	38	26	
VERARBEITENDES GEWERBE (OHNE BAUGEWERBE)	43241	26985	5918	16256	5965	5323	5041	1239	282	124	
BAUHAUPTGEWERBE	3183	2583	11	600	226	514	498	-	16	4	
AUSBAU- UND BAUHILFSGEWERBE	2328	1868	47	460	251	189	183	3	6	3	
BAUGEWERBE	5511	4451	58	1060	477	703	681	3	22	7	
GROSSHANDEL	8940	3210	825	5730	2320	469	331	68	138	60	
HANDELSVERMITTLUNG	1403	440	88	963	439	74	52	8	22	11	
EINZELHANDEL	12230	2580	1063	9650	6998	661	271	87	390	297	
HANDEL	22573	6230	1976	16343	9757	1204	654	163	550	368	
EISENBAHNEN	358	252	7	106	53	39	36	1	3	1	
DEUTSCHE BUNDESPOST	1675	1299	488	376	276	72	68	20	4	1	
VERKEHR (OHNE EISENBAHNEN UND DEUTSCHE BUNDESPOST)	3382	1987	132	1395	681	291	237	5	54	26	
VERKEHR- UND NACHRICHTENUEBERMITTLUNG	5415	3538	627	1877	1010	402	341	26	61	28	
KREDIT- UND SONSTIGE FINANZIERUNGS- INSTITUTE	3669	85	60	3584	1914	43	5	4	38	25	
VERSICHERUNGSGEWERBE	2012	19	12	1993	759	13	2	2	11	1	
KREDITINSTITUTE UND VERSICHERUNGS- GEWERBE	5681	104	72	5577	2673	56	7	6	49	26	
GASTSTAETTEN- UND BEHERBERGUNGSGEWERBE	3529	2279	1447	1250	1002	767	708	300	59	38	
REINIGUNG UND KOERPERPFLEGE	1983	1804	1464	179	121	457	451	354	6	4	
WISSENSCHAFT, BILDUNG, KUNST UND PUBLIZISTIK	8375	1964	1346	6411	3792	609	287	249	322	163	
GESUNDHEITS- UND VETERINAERWESEN	15026	2312	1552	12714	9571	949	460	395	489	389	
RECHTS- UND WIRTSCHAFTSBERATUNG	5527	404	110	5123	3018	178	44	15	134	82	
SONSTIGE DIENSTLEISTUNGEN	3499	2348	612	1151	538	443	412	113	31	15	
DIENTSLEISTUNGEN, A.N.G.	37939	11111	6531	26828	18042	3403	2362	1426	1041	691	
ORGANISATIONEN OHNE ERWERBSCHARAKTER UND PRIVATE HAUSHALTE	3782	1057	542	2725	1802	220	149	51	71	42	
GEBIETSKOERPERSCHAFTEN	4407	1315	346	3092	1776	364	215	71	149	57	
SOZIALVERSICHERUNG	1132	56	39	1076	679	10	3	3	7	6	
GEBIETSKOEPERSCHAFTEN UND SOZIAL- VERSICHERUNG	5539	1371	385	4168	2455	374	218	74	156	63	
OHNE ANGABE	-	-	-	-	-	-	-	-	-	-	
INSGESAMT	132131	56534	16337	75597	42386	11776	9537	3001	2239	1350	

**Noch: 1. Sozialversicherungspflichtig beschäftigte Arbeitnehmer insgesamt sowie ausländische Arbeitnehmer  
am 31.12.1994 nach Wirtschaftsabteilungen und -gruppen und Stellung im Beruf**

Wirtschaftsabteilung  Wirtschaftsunterabteilung	Sozialversicherungspflichtig Beschäftigte					zu- sammen	Darunter Ausländer			
	ins- gesamt	davon					davon			
		Arbeiter		Angestellte			Arbeiter		Angestellte	
		zusammen	weiblich	zusammen	weiblich		zusammen	weiblich	zusammen	weiblich
<b>Kreis Gütersloh</b>										
LAND- UND FORSTWIRTSCHAFT, TIERHALTUNG UND FISCHEREI	1323	1143	336	180	108	113	112	23	1	1
ENERGIEWIRTSCHAFT UND WASSERVER- SORGUNG, BERGBAU	546	270	26	276	90	7	6	1	1	1
CHEMISCHE INDUSTRIE U. MINERALOEL- VERARBEITUNG	828	396	204	432	217	22	16	6	6	5
KUNSTSTOFF-, GUMMI- UND ASBESTVERARBEITUNG	3293	2334	431	959	386	567	544	78	23	8
GEWINNUNG UND VERARBEITUNG VON STEINEN UND ERDEN, FEINKERAMIK, GLAS	530	410	13	120	48	65	64	3	1	-
EISEN- UND NE-METALLERZEUGUNG, GIESSEREI UND STAHLVERFORMUNG	4593	3540	192	1053	377	787	766	36	21	8
STAHL-, MASCHINEN- UND FAHRZEUGBAU, ADV	15304	10446	729	4858	1484	1640	1544	187	96	25
ELEKTROTECHNIK, (OHNE ADV), FEINMECHANIK, EBM-W., OPTIK	12274	8165	2305	4109	1496	1050	972	339	78	28
HOLZ-, PAPIER- UND DRUCKGEWERBE	17500	13139	1786	4361	1575	1973	1907	297	66	24
LEDER-, TEXTIL- UND BEKLEIDUNGSGEWERBE	4154	2516	1700	1638	970	394	347	167	47	24
NAHRUNGS- UND GENUSSMITTELGEWERBE	10211	7422	3144	2789	1414	2072	2041	997	31	17
VERARBEITENDES GEWERBE (OHNE BAUGEWERBE)	68687	48368	10504	20319	7967	8570	8201	2110	369	139
BAUHAUPTGEWERBE	5059	4283	23	776	326	525	508	4	17	5
AUSBAU- UND BAUHILFSGEWERBE	2855	2313	105	542	328	142	138	9	4	2
BAUGEWERBE	7914	6596	128	1318	654	667	646	13	21	7
GROSSHANDEL	5680	2394	365	3286	1328	421	356	68	65	26
HANDELSVERMITTLUNG	1074	382	73	692	369	74	63	6	11	6
EINZELHANDEL	8490	1993	675	6497	4919	352	136	27	216	161
HANDEL	15244	4769	1113	10475	6616	847	555	101	292	193
EISENBAHNEN	92	53	7	39	6	4	4	3	-	-
DEUTSCHE BUNDESPOST	343	320	204	23	21	16	16	10	-	-
VERKEHR (OHNE EISENBAHNEN UND DEUTSCHE BUNDESPOST)	6214	3845	1151	2369	1371	558	439	158	119	78
VERKEHR- UND NACHRICHTENUEBERMITTLUNG	6649	4218	1362	2431	1398	578	459	171	119	78
KREDIT- UND SONSTIGE FINANZIERUNGS- INSTITUTE	2436	66	58	2370	1316	11	1	-	10	8
VERSICHERUNGSGEWERBE	288	5	2	283	191	7	-	-	7	3
KREDITINSTITUTE UND VERSICHERUNGS- GEWERBE	2724	71	60	2653	1507	18	1	-	17	11
GASTSTAETTEN- UND BEHERBERGUNGSGEWERBE	2540	1522	1006	1018	831	361	333	163	28	17
REINIGUNG UND KOERPERPFLEGE	2020	1866	1484	154	99	417	415	292	2	2
WISSENSCHAFT, BILDUNG, KUNST UND PUBLIZISTIK	3755	663	470	3092	2060	149	44	27	105	50
GESUNDHEITS- UND VETERINAERWESEN	5585	581	459	5004	4238	271	54	41	217	174
RECHTS- UND WIRTSCHAFTSBERATUNG	3557	276	76	3281	2028	78	17	7	61	37
SONSTIGE DIENSTLEISTUNGEN	1497	675	131	822	342	91	71	19	20	5
DIENSTLEISTUNGEN, A.N.G.	18954	5583	3626	13371	9598	1367	934	549	433	285
ORGANISATIONEN OHNE ERWERBSCHARAKTER UND PRIVATE HAUSHALTE	2482	525	322	1957	1593	98	60	22	38	24
GEBIETSKOERPERSCHAFTEN	3282	1186	235	2096	1285	287	174	27	113	25
SOZIALVERSICHERUNG	437	32	31	405	273	4	-	-	4	1
GEBIETSKOERPERSCHAFTEN UND SOZIAL- VERSICHERUNG	3719	1218	266	2501	1558	291	174	27	117	26
OHNE ANGABE	-	-	-	-	-	-	-	-	-	-
INSGESAMT	128242	72761	17743	55481	31089	12556	11148	3017	1408	765

**Noch: 1. Sozialversicherungspflichtig beschäftigte Arbeitnehmer insgesamt sowie ausländische Arbeitnehmer  
am 31.12.1994 nach Wirtschaftsabteilungen und -gruppen und Stellung im Beruf**

Wirtschaftsabteilung  Wirtschaftsunterabteilung	Sozialversicherungspflichtig Beschäftigte					zu- sammen	Darunter Ausländer				
	ins- gesamt	davon					Arbeiter	davon		Arbeiter	Angestellte
		Arbeiter		Angestellte				zusammen	weiblich		
		zusammen	weiblich	zusammen	weiblich						
<b>Kreis Herford</b>											
LAND- UND FORSTWIRTSCHAFT, TIERHALTUNG UND FISCHEREI	617	545	213	72	52	54	53	9	1	1	
ENERGIEWIRTSCHAFT UND WASSERVER- SORGUNG, BERGBAU	762	325	76	437	156	10	6	2	4	1	
CHEMISCHE INDUSTRIE U. MINERALOEL- VERARBEITUNG	1053	483	84	570	197	88	74	33	14	5	
KUNSTSTOFF-, GUMMI- UND ASBESTVERARBEITUNG	3339	2446	862	893	339	636	620	222	16	8	
GEWINNUNG UND VERARBEITUNG VON STEINEN UND ERDEN, FEINKERAMIK, GLAS	1449	1160	351	289	102	227	219	50	8	1	
EISEN- UND NE-METALLERZEUGUNG, GIESSEREI UND STAHLVERFORMUNG	1779	1345	136	434	159	255	249	32	6	1	
STAHL-, MASCHINEN- UND FAHRZEUGBAU, ADV	6714	4463	424	2251	781	402	371	73	31	11	
ELEKTROTECHNIK, (OHNE ADV), FEINMECHANIK, EBM-W., OPTIK	7320	5071	1605	2249	817	717	680	216	37	15	
HOLZ-, PAPIER- UND DRUCKGEWERBE	14326	10132	1726	4194	1831	1414	1354	311	60	28	
LEDER-, TEXTIL- UND BEKLEIDUNGSGEWERBE	4648	3353	2406	1295	632	355	328	194	27	8	
NAHRUNGS- UND GENUSSMITTELGEWERBE	3219	1903	666	1316	639	174	163	74	11	6	
VERARBEITENDES GEWERBE (OHNE BAUGEWERBE)	43847	30356	8260	13491	5497	4268	4058	1205	210	83	
BAUHAUPTGEWERBE	3567	3115	16	452	208	460	455	2	5	4	
AUSBAU- UND BAUHILFSGEWERBE	2016	1701	281	315	217	173	173	65	-	-	
BAUGEWERBE	5583	4816	297	767	425	633	628	67	5	4	
GROSSHANDEL	4423	2072	391	2351	951	245	203	29	42	11	
HANDELSVERMITTLUNG	2159	963	298	1196	570	136	123	24	13	6	
EINZELHANDEL	7344	1832	754	5512	4329	254	125	46	129	92	
HANDEL	13926	4867	1443	9059	5850	635	451	99	184	109	
EISENBAHNEN	90	75	1	15	4	4	3	-	1	-	
DEUTSCHE BUNDESPOST	452	415	253	37	34	6	6	1	-	-	
VERKEHR (OHNE EISENBAHNEN UND DEUTSCHE BUNDESPOST)	2292	1601	181	691	380	162	149	9	13	9	
VERKEHR- UND NACHRICHTENUEBERMITTLUNG	2834	2091	435	743	418	172	158	10	14	9	
KREDIT- UND SONSTIGE FINANZIERUNGS- INSTITUTE	1901	76	62	1825	1055	19	8	8	11	7	
VERSICHERUNGSGEWERBE	166	4	3	162	98	1	-	-	1	-	
KREDITINSTITUTE UND VERSICHERUNGS- GEWERBE	2067	80	65	1987	1153	20	8	8	12	7	
GASTSTAETTEN- UND BEHERBERGUNGSGEWERBE	2012	1312	910	700	552	314	283	117	31	22	
REINIGUNG UND KOERPERPFLEGE	858	807	673	51	37	88	87	76	1	1	
WISSENSCHAFT, BILDUNG, KUNST UND PUBLIZISTIK	2315	409	342	1906	1437	63	13	7	50	28	
GESUNDHEITS- UND VETERINAERWESEN	5055	851	695	4204	3578	150	32	29	118	94	
RECHTS- UND WIRTSCHAFTSBERATUNG	3129	535	144	2594	1580	84	48	9	36	26	
SONSTIGE DIENSTLEISTUNGEN	2377	1856	517	521	259	314	300	106	14	8	
DIENSTLEISTUNGEN, A.N.G.	15746	5770	3281	9976	7443	1013	763	344	250	179	
ORGANISATIONEN OHNE ERWERBSCHARAKTER UND PRIVATE HAUSHALTE	1395	402	295	993	724	42	24	16	18	11	
GEBIETSKOERPERSCHAFTEN	3495	1528	596	1967	1204	160	105	22	65	21	
SOZIALVERSICHERUNG	648	61	45	587	389	4	1	-	3	2	
GEBIETSKOEPERSCHAFTEN UND SOZIAL- VERSICHERUNG	4143	1589	641	2554	1593	164	106	22	58	23	
OHNE ANGABE	-	-	-	-	-	-	-	-	-	-	
INSGESAMT	90920	50841	15006	40079	23311	7011	6255	1782	756	427	



**Noch: 1. Sozialversicherungspflichtig beschäftigte Arbeitnehmer insgesamt sowie ausländische Arbeitnehmer  
am 31.12.1994 nach Wirtschaftsabteilungen und -gruppen und Stellung im Beruf**

Wirtschaftsabteilung  Wirtschaftsunterabteilung	Sozialversicherungspflichtig Beschäftigte					zu- sammen	Darunter Ausländer			
	ins- gesamt	davon					davon			
		Arbeiter		Angestellte			Arbeiter		Angestellte	
		zusammen	weiblich	zusammen	weiblich		zusammen	weiblich	zusammen	weiblich
<b>Kreis Höxter</b>										
LAND- UND FORSTWIRTSCHAFT, TIERHALTUNG UND FISCHEREI	686	583	122	103	53	46	45	5	1	-
ENERGIEWIRTSCHAFT UND WASSERVER- SORGUNG, BERGBAU	564	265	12	299	58	-	-	-	-	-
CHEMISCHE INDUSTRIE U. MINERALOEL- VERARBEITUNG	564	329	212	235	124	14	12	5	2	1
KUNSTSTOFF-, GUMMI- UND ASBESTVERARBEITUNG	2356	1715	253	641	202	185	174	36	11	1
GEWINNUNG UND VERARBEITUNG VON STEINEN UND ERDEN, FEINKERAMIK, GLAS	1191	877	110	314	86	33	32	-	1	1
EISEN- UND NE-METALLERZEUGUNG, GIESSEREI UND STAHLVERFORMUNG	198	168	17	30	9	4	4	-	-	-
STAHL-, MASCHINEN- UND FAHRZEUGBAU, ADV	3556	2419	114	1137	404	108	94	5	14	7
ELEKTROTECHNIK, (OHNE ADV), FEINMECHANIK, EBM-W., OPTIK	1892	1530	243	362	131	187	183	44	4	-
HOLZ-, PAPIER- UND DRUCKGEWERBE	4138	3435	371	703	279	349	335	38	14	3
LEDER-, TEXTIL- UND BEKLEIDUNGSGEWERBE	408	289	188	119	83	29	27	17	2	1
NAHRUNGS- UND GENUSSMITTELGEWERBE	1530	960	204	570	458	50	42	13	8	7
VERARBEITENDES GEWERBE (OHNE BAUGEWERBE)	15833	11722	1712	4111	1776	959	903	158	56	21
BAUHAUPTGEWERBE	2765	2453	15	312	133	155	151	-	4	3
AUSBAU- UND BAUHILFSGEWERBE	824	686	27	138	112	32	31	9	1	1
BAUGEWERBE	3589	3139	42	450	245	187	182	9	5	4
GROSSHANDEL	1991	987	160	1004	380	63	49	11	14	3
HANDELSVERMITTLUNG	141	38	15	103	50	-	-	-	-	-
EINZELHANDEL	3975	885	171	3090	2415	63	36	7	27	19
HANDEL	6107	1910	346	4197	2845	126	85	18	41	22
EISENBAHNEN	-	-	-	-	-	-	-	-	-	-
DEUTSCHE BUNDESPOST	127	73	35	54	53	-	-	-	-	-
VERKEHR (OHNE EISENBAHNEN UND DEUTSCHE BUNDESPOST)	949	684	18	265	163	33	27	1	6	3
VERKEHR- UND NACHRICHTENUEBERMITTLUNG	1076	757	53	319	216	33	27	1	6	3
KREDIT- UND SONSTIGE FINANZIERUNGS- INSTITUTE	1058	59	52	999	465	5	1	1	4	3
VERSICHERUNGSGEWERBE	89	-	-	89	60	2	-	-	2	1
KREDITINSTITUTE UND VERSICHERUNGS- GEWERBE	1147	59	52	1088	525	7	1	1	6	4
GASTSTAETTEN- UND BEHERBERGUNGSGEWERBE	1591	918	671	673	534	144	127	53	17	12
REINIGUNG UND KOERPERPFLEGE	846	796	692	50	40	43	43	37	-	-
WISSENSCHAFT, BILDUNG, KUNST UND PUBLIZISTIK	1733	574	476	1159	855	27	9	9	18	8
GESUNDHEITS- UND VETERINAERWESEN	5335	1208	811	4127	3252	140	33	21	107	76
RECHTS- UND WIRTSCHAFTSBERATUNG	1094	63	20	1031	670	14	4	-	10	8
SONSTIGE DIENSTLEISTUNGEN	331	272	80	59	36	10	10	6	-	-
DIENSTLEISTUNGEN, A. N. G.	10930	3831	2750	7099	5387	378	226	126	152	104
ORGANISATIONEN OHNE ERWERBSCHARAKTER UND PRIVATE HAUSHALTE	578	155	124	423	316	11	5	4	6	3
GEBIETSKOERPERSCHAFTEN	1898	777	152	1121	584	10	5	2	5	-
SOZIALVERSICHERUNG	150	14	13	136	80	-	-	-	-	-
GEBIETSKOERPERSCHAFTEN UND SOZIAL- VERSICHERUNG	2048	791	165	1257	664	10	5	2	5	-
OHNE ANGABE	-	-	-	-	-	-	-	-	-	-
INSGESAMT	42558	23212	5378	19346	12085	1757	1479	324	278	161

**Noch: 1. Sozialversicherungspflichtig beschäftigte Arbeitnehmer insgesamt sowie ausländische Arbeitnehmer  
am 31.12.1994 nach Wirtschaftsabteilungen und -gruppen und Stellung im Beruf**

Wirtschaftsabteilung  Wirtschaftsunterabteilung	Sozialversicherungspflichtig Beschäftigte					zu- sammen	Darunter Ausländer				
	ins- gesamt	davon					Arbeiter zusammen	davon			
		Arbeiter		Angestellte				Arbeiter		Angestellte	
		zusammen	weiblich	zusammen	weiblich			zusammen	weiblich	zusammen	weiblich
<b>Kreis Lippe</b>											
LAND- UND FORSTWIRTSCHAFT, TIERHALTUNG UND FISCHEREI	1151	945	270	206	134	51	49	9	2	2	
ENERGIEWIRTSCHAFT UND WASSERVER- SORGUNG, BERGBAU	680	363	37	317	85	10	8	2	2	-	
CHEMISCHE INDUSTRIE U. MINERALÖL- VERARBEITUNG	902	444	94	458	190	48	36	8	12	5	
KUNSTSTOFF-, GUMMI-UND ASBESTVERARBEITUNG	4534	3317	1049	1217	447	724	699	178	25	8	
GEWINNUNG UND VERARBEITUNG VON STEINEN UND ERDEN, FEINKERAMIK, GLAS	1229	924	90	305	116	106	101	7	5	2	
EISEN- UND NE-METALLERZEUGUNG, GIESSEREI UND STAHLVERFORMUNG	1629	1339	86	290	112	175	172	7	3	3	
STAHL-, MASCHINEN- UND FAHRZEUGBAU, ADV	11117	7706	604	3411	1146	638	587	65	51	18	
ELEKTROTECHNIK, (OHNE ADV), FEINMECHANIK, EBM-W., OPTIK	10466	6799	2359	3667	1255	544	492	179	52	18	
HOLZ-, PAPIER- UND DRUCKGEWERBE	12702	9788	1327	2914	1067	1281	1245	180	36	12	
LEDER-, TEXTIL- UND BEKLEIDUNGSGEWERBE	2019	1522	829	497	288	167	158	65	9	5	
NAHRUNGS- UND GENUSSMITTELGEWERBE	2631	1531	519	1100	805	150	127	54	23	15	
VERARBEITENDES GEWERBE (OHNE BAUGEWERBE)	47229	33370	6957	13859	5426	3833	3617	743	216	86	
BAUHAUPTGEWERBE	5362	4640	26	722	309	373	364	1	9	3	
AUSBAU- UND BAUHILFSGEWERBE	2624	2225	204	399	283	122	119	35	3	3	
BAUGEWERBE	7986	6865	230	1121	592	495	483	36	12	6	
GROSSHANDEL	3903	1516	245	2387	983	134	86	19	48	20	
HANDELSVERMITTLUNG	1384	388	112	996	512	53	35	6	18	12	
EINZELHANDEL	7865	1790	794	6075	4816	230	88	32	142	100	
HANDEL	13152	3694	1151	9458	6311	417	209	57	208	132	
EISENBAHNEN	39	39	-	-	-	-	-	-	-	-	
DEUTSCHE BUNDESPOST	775	576	160	199	152	8	6	1	2	1	
VERKEHR (OHNE EISENBAHNEN UND DEUTSCHE BUNDESPOST)	2263	1608	132	655	397	77	61	10	16	10	
VERKEHR- UND NACHRICHTENUEBERMITTLUNG	3077	2223	292	854	549	85	67	11	18	11	
KREDIT- UND SONSTIGE FINANZIERUNGS- INSTITUTE	2406	126	108	2280	1257	28	3	3	25	13	
VERSICHERUNGSGEWERBE	1170	31	30	1139	587	7	-	-	7	1	
KREDITINSTITUTE UND VERSICHERUNGS- GEWERBE	3576	157	138	3419	1844	35	3	3	32	14	
GASTSTAETTEN- UND BEHERBERGUNGSGEWERBE	6263	3310	2368	2953	2296	636	539	269	97	64	
REINIGUNG UND KOERPERPFLEGE	1400	1291	1147	109	61	89	87	72	2	1	
WISSENSCHAFT, BILDUNG, KUNST UND PUBLIZISTIK	3662	946	676	2716	1924	140	38	20	102	56	
GESUNDHEITS- UND VETERINAERWESEN	8618	1374	1001	7244	5960	271	90	84	181	134	
RECHTS- UND WIRTSCHAFTSBERATUNG	3806	514	168	3292	2052	87	42	15	45	17	
SONSTIGE DIENSTLEISTUNGEN	1246	878	246	368	178	46	39	9	7	2	
DIENSTLEISTUNGEN, A.N.G.	24995	8313	5606	16682	12471	1269	835	469	434	274	
ORGANISATIONEN OHNE ERWERBSCHARAKTER UND PRIVATE HAUSHALTE	1930	427	318	1503	1165	53	23	13	30	15	
GEBIETSKOERPERSCHAFTEN	5373	1801	453	3572	2091	135	53	8	82	25	
SOZIALVERSICHERUNG	691	75	49	616	430	5	1	1	4	3	
GEBIETSKOEPERSCHAFTEN UND SOZIAL- VERSICHERUNG	6064	1876	502	4188	2521	140	54	9	86	28	
OHNE ANGABE	-	-	-	-	-	-	-	-	-	-	
INSGESAMT	109840	58233	15501	51607	31098	6388	5348	1352	1040	568	

**Noch: 1. Sozialversicherungspflichtig beschäftigte Arbeitnehmer insgesamt sowie ausländische Arbeitnehmer  
am 31.12.1994 nach Wirtschaftsabteilungen und -gruppen und Stellung im Beruf**

Wirtschaftsabteilung  Wirtschaftsunterabteilung	Sozialversicherungspflichtig Beschäftigte					zu- sammen	Darunter Ausländer				
	ins- gesamt	davon					zusammen	davon			
		Arbeiter		Angestellte				Arbeiter		Angestellte	
		zusammen	weiblich	zusammen	weiblich			zusammen	weiblich	zusammen	weiblich
<b>Kreis Minden-Lübbecke</b>											
LAND- UND FORSTWIRTSCHAFT, TIERHALTUNG UND FISCHEREI	976	845	299	131	80	163	158	43	5	3	
ENERGIEWIRTSCHAFT UND WASSERVER- SORGUNG, BERGBAU	1522	988	54	534	122	11	8	-	3	-	
CHEMISCHE INDUSTRIE U. MINERALOEL- VERARBEITUNG	1426	850	109	576	237	53	46	6	7	2	
KUNSTSTOFF-, GUMMI- UND ASBESTVERARBEITUNG	3037	2161	596	876	335	306	293	67	13	6	
GEWINNUNG UND VERARBEITUNG VON STEINEN UND ERDEN, FEINKERAMIK, GLAS	1229	959	53	270	106	83	81	1	2	-	
EISEN- UND NE-METALLERZEUGUNG, GIESSEREI UND STAHLVERFORMUNG	1998	1615	88	383	141	126	119	6	7	3	
STAHL-, MASCHINEN- UND FAHRZEUGBAU, ADV	10864	6888	696	3976	1341	306	263	26	43	15	
ELEKTROTECHNIK, (OHNE ADV), FEINMECHANIK, EBM-W., OPTIK	8990	5437	1559	3553	1103	431	374	110	57	10	
HOLZ-, PAPIER- UND DRUCKGEWERBE	9611	7108	1240	2503	1046	582	556	110	26	12	
LEDER-, TEXTIL- UND BEKLEIDUNGSGEWERBE	2855	2068	1434	787	508	121	113	56	8	2	
NAHRUNGS- UND GENUSSMITTELGEWERBE	3001	1779	594	1222	654	122	110	47	12	4	
VERARBEITENDES GEWERBE (OHNE BAUGEWERBE)	43011	28865	6369	14146	5471	2130	1955	429	175	54	
BAUHAUPTGEWERBE	5672	4810	35	862	381	383	378	2	5	-	
AUSBAU- UND BAUHILFSGEWERBE	2237	1905	274	332	232	81	80	15	1	1	
BAUGEWERBE	7909	6715	309	1194	613	464	458	17	6	1	
GROSSHANDEL	6202	2837	585	3365	1492	309	261	83	48	18	
HANDELSVERMITTLUNG	1581	587	162	994	466	70	47	11	23	7	
EINZELHANDEL	9094	1894	640	7200	5724	173	60	17	113	75	
HANDEL	16877	5318	1387	11559	7682	552	368	111	184	100	
EISENBAHNEN	534	298	11	236	102	6	1	-	5	1	
DEUTSCHE BUNDESPOST	303	216	152	87	85	5	5	3	-	-	
VERKEHR (OHNE EISENBAHNEN UND DEUTSCHE BUNDESPOST)	2794	2091	122	703	347	130	122	3	8	3	
VERKEHR- UND NACHRICHTENUEBERMITTLUNG	3631	2605	285	1026	534	141	128	6	13	4	
KREDIT- UND SONSTIGE FINANZIERUNGS- INSTITUTE	2442	91	60	2351	1259	11	-	-	11	8	
VERSICHERUNGSGEWERBE	292	4	3	288	159	3	-	-	3	1	
KREDITINSTITUTE UND VERSICHERUNGS- GEWERBE	2734	95	63	2639	1418	14	-	-	14	9	
GASTSTAETTEN- UND BEHERBERGUNGSGEWERBE	4351	2267	1657	2084	1645	444	379	176	65	45	
REINIGUNG UND KOERPERPFLEGE	1796	1659	1419	137	95	200	199	165	1	1	
WISSENSCHAFT, BILDUNG, KUNST UND PUBLIZISTIK	3387	827	630	2560	2011	54	14	4	40	22	
GESUNDHEITS- UND VETERINAERWESEN	12484	2291	1773	10193	7973	365	106	83	259	170	
RECHTS- UND WIRTSCHAFTSBERATUNG	4051	535	212	3516	2187	87	41	10	46	24	
SONSTIGE DIENSTLEISTUNGEN	2228	1271	373	957	390	97	71	36	26	10	
DIENSTLEISTUNGEN, A.N.G.	28297	8850	6064	19447	14301	1247	810	474	437	272	
ORGANISATIONEN OHNE ERWERBSCHARAKTER UND PRIVATE HAUSHALTE	1849	609	332	1240	831	55	25	7	30	7	
GEBIETSKOERPERSCHAFTEN	4217	1607	428	2610	1472	42	19	3	23	12	
SOZIALVERSICHERUNG	484	42	40	442	301	2	1	1	1	1	
GEBIETSKOEPERSCHAFTEN UND SOZIAL- VERSICHERUNG	4701	1649	468	3052	1773	44	20	4	24	13	
OHNE ANGABE	-	-	-	-	-	-	-	-	-	-	
INSGESAMT	111507	56539	15630	54968	32825	4821	3930	1091	891	463	

**Noch: 1. Sozialversicherungspflichtig beschäftigte Arbeitnehmer insgesamt sowie ausländische Arbeitnehmer  
am 31.12.1994 nach Wirtschaftsabteilungen und -gruppen und Stellung im Beruf**

Wirtschaftsabteilung  Wirtschaftsunterabteilung	Sozialversicherungspflichtig Beschäftigte					zu- sammen	Darunter Ausländer			
	ins- gesamt	davon					Arbeiter	davon		Angestellte
		Arbeiter		Angestellte				Arbeiter	Angestellte	
		zusammen	weiblich	zusammen	weiblich		zusammen	weiblich	zusammen	weiblich
<b>Kreis Paderborn</b>										
LAND- UND FORSTWIRTSCHAFT, TIERHALTUNG UND FISCHEREI	731	623	127	108	60	34	32	2	2	1
ENERGIEWIRTSCHAFT UND WASSERVER- SORGUNG, BERGBAU	672	274	18	398	131	6	2	1	4	-
CHEMISCHE INDUSTRIE U. MINERALOEL- VERARBEITUNG	162	80	18	82	26	9	5	1	4	-
KUNSTSTOFF-, GUMMI-UND ASBESTVERARBEITUNG	1736	1322	318	414	140	216	208	42	8	3
GEWINNUNG UND VERARBEITUNG VON STEINEN UND ERDEN, FEINKERAMIK, GLAS	742	581	26	161	73	38	38	-	-	-
EISEN- UND NE-METALLERZEUGUNG, GIESSEREI UND STAHLVERFORMUNG	3630	2561	31	1069	372	559	534	9	25	12
STAHL-, MASCHINEN- UND FAHRZEUGBAU, ADV	14788	7720	622	7068	1954	919	728	34	191	51
ELEKTROTECHNIK, (OHNE ADV), FEINMECHANIK, EBM-W., OPTIK	3084	2263	469	821	302	211	195	68	16	5
HOLZ-, PAPIER- UND DRUCKGEWERBE	6683	5191	708	1492	640	321	302	54	19	8
LEDER-, TEXTIL- UND BEKLEIDUNGSGEWERBE	1300	776	360	524	271	93	75	32	18	8
NAHRUNGS- UND GENUSSMITTELGEWERBE	3073	1995	627	1078	774	214	201	100	13	10
VERARBEITENDES GEWERBE (OHNE BAUGEWERBE)	35198	22489	3179	12709	4552	2580	2286	340	294	97
BAUHAUPTGEWERBE	4469	3702	13	767	352	277	263	2	14	7
AUSBAU- UND BAUHILFSGEWERBE	2136	1799	37	337	228	118	117	2	1	1
BAUGEWERBE	6605	5501	50	1104	580	395	380	4	15	8
GROSSHANDEL	3683	1184	286	2499	1005	170	120	35	50	12
HANDELSVERMITTLUNG	259	62	4	197	87	9	5	2	4	1
EINZELHANDEL	8028	1787	624	6241	4519	270	102	32	168	113
HANDEL	11970	3033	914	8937	5611	449	227	69	222	126
EISENBAHNEN	1114	1077	8	37	16	13	13	-	-	-
DEUTSCHE BUNDESPOST	389	325	151	64	61	7	7	4	-	-
VERKEHR (OHNE EISENBAHNEN UND DEUTSCHE BUNDESPOST)	2236	1665	110	571	316	137	117	5	20	8
VERKEHR- UND NACHRICHTENUEBERMITTLUNG	3739	3067	269	672	393	157	137	9	20	8
KREDIT- UND SONSTIGE FINANZIERUNGS- INSTITUTE	1986	91	71	1895	979	11	2	2	9	3
VERSICHERUNGSGEWERBE	252	4	4	248	132	1	-	-	1	1
KREDITINSTITUTE UND VERSICHERUNGS- GEWERBE	2238	95	75	2143	1111	12	2	2	10	4
GASTSTAETTEN- UND BEHERBERGUNGSGEWERBE	3211	1728	1191	1483	1152	408	365	152	43	26
REINIGUNG UND KOERPERPFLEGE	1003	914	785	89	54	88	87	72	1	1
WISSENSCHAFT, BILDUNG, KUNST UND PUBLIZISTIK	4540	703	446	3837	2399	112	12	8	100	32
GESUNDHEITS- UND VETERINAERWESEN	6278	740	596	5538	4719	258	68	64	190	155
RECHTS- UND WIRTSCHAFTSBERATUNG	2929	248	78	2681	1504	67	22	3	45	20
SONSTIGE DIENSTLEISTUNGEN	1369	1089	335	280	141	71	68	10	3	3
DIENSTLEISTUNGEN, A.N.G.	19330	5422	3431	13908	9969	1004	622	309	382	237
ORGANISATIONEN OHNE ERWERBSCHARAKTER UND PRIVATE HAUSHALTE	2561	785	483	1776	1121	104	64	27	40	11
GEBIETSKOERPERSCHAFTEN	4046	1637	291	2409	1297	353	234	39	119	29
SOZIALVERSICHERUNG	633	42	30	591	379	5	3	3	2	1
GEBIETSKOEPERSCHAFTEN UND SOZIAL- VERSICHERUNG	4679	1679	321	3000	1676	358	237	42	121	30
OHNE ANGABE	2	2	1	-	-	-	-	-	-	-
INSGESAMT	87725	42970	8868	44755	25204	5099	3989	805	1110	522

**Noch: 1. Sozialversicherungspflichtig beschäftigte Arbeitnehmer insgesamt sowie ausländische Arbeitnehmer  
am 31.12.1994 nach Wirtschaftsabteilungen und -gruppen und Stellung im Beruf**

Wirtschaftsabteilung  Wirtschaftsunterabteilung	Sozialversicherungspflichtig Beschäftigte					Darunter Ausländer				
	ins- gesamt	davon				zu- sammen	davon			
		Arbeiter		Angestellte			Arbeiter		Angestellte	
		zusammen	weiblich	zusammen	weiblich		zusammen	weiblich	zusammen	weiblich
<b>Regierungsbezirk Amberg</b>										
LAND- UND FORSTWIRTSCHAFT, TIERHALTUNG UND FISCHEREI	7445	6184	1299	1261	745	830	813	46	17	8
ENERGIEWIRTSCHAFT UND WASSERVER- SORGUNG, BERGBAU	38238	23844	535	14394	3313	4110	3935	21	175	16
CHEMISCHE INDUSTRIE U. MINERALOEL- VERARBEITUNG	13989	7675	789	6314	1914	491	414	75	77	22
KUNSTSTOFF-, GUMMI- UND ASBESTVERARBEITUNG	18572	14173	3961	4399	1719	2548	2478	654	70	31
GEWINNUNG UND VERARBEITUNG VON STEINEN UND ERDEN, FEINKERAMIK, GLAS	9684	7180	477	2504	780	1075	1028	66	47	14
EISEN- UND NE-METALLERZEUGUNG, GIESSEREI UND STAHLVERFORMUNG	106937	79148	6148	27789	8848	17389	16915	1557	474	155
STAHL-, MASCHINEN- UND FAHRZEUGBAU, ADV	126708	85099	6449	41609	12959	11447	10686	1233	761	255
ELEKTROTECHNIK, (OHNE ADV), FEINMECHANIK, EBM-W., OPTIK	121277	83393	28784	37884	13430	14672	13873	5561	799	272
HOLZ-, PAPIER- UND DRUCKGEWERBE	31289	23295	3424	7994	3452	2435	2328	406	107	39
LEDER-, TEXTIL- UND BEKLEIDUNGSGEWERBE	9724	6040	3652	3684	2135	1244	1139	591	105	53
NAHRUNGS- UND GENUSSMITTELGEWERBE	26048	14307	4215	11741	8699	2481	2238	1156	243	194
VERARBEITENDES GEWERBE (OHNE BAUGEWERBE)	464228	320310	57899	143918	53936	53782	51099	11299	2683	1035
BAUHAUPTGEWERBE	53439	43008	257	10431	3741	7060	6822	28	238	60
AUSBAU- UND BAUHILFSGEWERBE	25542	21021	871	4521	2804	1737	1678	88	59	36
BAUGEWERBE	78981	64029	1128	14952	6545	8797	8500	116	297	96
GROSSHANDEL	55515	21490	3823	34025	14835	3595	2810	514	785	345
HANDELSVERMITTLUNG	8657	3100	664	5557	2800	501	372	71	129	56
EINZELHANDEL	104350	19589	6338	84761	65112	4472	1773	455	2699	2002
HANDEL	168522	44179	10825	124343	82747	8568	4955	1040	3613	2403
EISENBAHNEN	7046	5908	144	1138	340	1001	964	11	37	9
DEUTSCHE BUNDESPOST	9686	8126	3987	1560	1294	151	143	60	8	4
VERKEHR (OHNE EISENBAHNEN UND DEUTSCHE BUNDESPOST)	37375	25643	2728	11732	5917	2353	2033	211	320	167
VERKEHR- UND NACHRICHTENUEBERMITTLUNG	54107	39677	6859	14430	7551	3505	3140	282	365	180
KREDIT- UND SONSTIGE FINANZIERUNGS- INSTITUTE	26204	1060	845	25144	14154	291	44	41	247	158
VERSICHERUNGSGEWERBE	10030	255	119	9775	4633	112	13	7	99	49
KREDITINSTITUTE UND VERSICHERUNGS- GEWERBE	36234	1315	964	34919	18787	403	57	48	346	207
GASTSTAETTEN- UND BEHERBERGUNGSGEWERBE	41664	23553	15304	18111	13996	6629	5849	2443	780	507
REINIGUNG UND KOERPERPFLEGE	20502	18614	15325	1888	1371	3489	3439	2829	50	30
WISSENSCHAFT, BILDUNG, KUNST UND PUBLIZISTIK	45718	10947	6618	34771	22051	2377	1002	514	1375	710
GESUNDHEITS- UND VETERINAERWESEN	90740	10457	8008	80283	66391	4969	903	764	4066	3356
RECHTS- UND WIRTSCHAFTSBERATUNG	47377	4506	1164	42871	24406	1534	413	106	1121	586
SONSTIGE DIENSTLEISTUNGEN	24319	17282	3546	7037	3516	2638	2394	679	244	123
DIENSTLEISTUNGEN, A.N.G.	270320	85359	49965	184961	131731	21636	14000	7335	7636	5312
ORGANISATIONEN OHNE ERWERBSCHARAKTER UND PRIVATE HAUSHALTE	33071	8295	5452	24776	17974	1605	860	424	745	443
GEBIETSKOERPERSCHAFTEN	54663	18464	6542	36199	21573	1639	1112	441	527	293
SOZIALVERSICHERUNG	11545	790	548	10755	6894	127	38	30	89	64
GEBIETSKOERPERSCHAFTEN UND SOZIAL- VERSICHERUNG	66208	19254	7090	46954	28467	1766	1150	471	616	357
OHNE ANGABE	-	-	-	-	-	-	-	-	-	-
INSGESAMT	1217354	612446	142016	604908	351796	105002	88509	21082	16493	10057

**Noch: 1. Sozialversicherungspflichtig beschäftigte Arbeitnehmer insgesamt sowie ausländische Arbeitnehmer  
am 31.12.1994 nach Wirtschaftsabteilungen und -gruppen und Stellung im Beruf**

Wirtschaftsabteilung  Wirtschaftsunterabteilung	Sozialversicherungspflichtig Beschäftigte					Darunter Ausländer				
	ins- gesamt	davon				zu- sammen	davon			
		Arbeiter		Angestellte			Arbeiter		Angestellte	
		zusammen	weiblich	zusammen	weiblich		zusammen	weiblich	zusammen	weiblich
<b>Kreisfreie Stadt Bochum</b>										
LAND- UND FORSTWIRTSCHAFT, TIERHALTUNG UND FISCHEREI	534	424	98	110	68	55	55	2	-	-
ENERGIEWIRTSCHAFT UND WASSERVER- SORGUNG, BERGBAU	1506	606	32	900	233	9	8	1	1	-
CHEMISCHE INDUSTRIE U. MINERALOEL- VERARBEITUNG	1616	368	20	1248	388	42	24	2	18	5
KUNSTSTOFF-, GUMMI-UND ASBESTVERARBEITUNG	413	289	52	124	58	53	51	10	2	1
GEWINNUNG UND VERARBEITUNG VON STEINEN UND ERDEN, FEINKERAMIK, GLAS	702	515	28	187	63	116	113	4	3	-
EISEN- UND NE-METALLERZEUGUNG, GIESSEREI UND STAHLVERFORMUNG	8037	5624	183	2413	618	839	811	14	28	9
STAHL-, MASCHINEN- UND FAHRZEUGBAU, ADV	24177	19469	728	4708	1231	2278	2205	81	73	20
ELEKTROTECHNIK, (OHNE ADV), FEINMECHANIK, EBM-W., OPTIK	5832	4444	2060	1388	458	800	751	413	49	14
HOLZ-, PAPIER- UND DRUCKGEWERBE	1640	1109	204	531	228	82	79	18	3	1
LEDER-, TEXTIL- UND BEKLEIDUNGSGEWERBE	2290	995	616	1295	768	206	171	107	35	16
NAHRUNGS- UND GENUSSMITTELGEWERBE	2468	1186	216	1282	1066	199	176	32	23	19
VERARBEITENDES GEWERBE (OHNE BAUGEWERBE)	47175	33999	4107	13176	4878	4615	4381	681	234	85
BAUHAUPTGEWERBE	3979	3256	25	723	276	461	446	2	15	3
AUSBAU- UND BAUHLIFSGEWERBE	2754	2222	60	532	252	141	136	1	5	2
BAUGEWERBE	6733	5478	85	1255	528	602	582	3	20	5
GROSSHANDEL	5573	2129	355	3444	1472	312	247	36	65	24
HANDELSVERMITTLUNG	1670	565	67	1105	479	89	62	7	27	7
EINZELHANDEL	13699	2427	749	11272	8500	496	179	48	317	237
HANDEL	20942	5121	1171	15821	10451	897	488	91	409	268
EISENBAHNEN	377	328	3	49	17	67	66	-	1	1
DEUTSCHE BUNDESPOST	1125	966	493	159	132	7	7	4	-	-
VERKEHR (OHNE EISENBAHNEN UND DEUTSCHE BUNDESPOST)	4229	3011	188	1218	561	246	222	13	24	17
VERKEHR- UND NACHRICHTENUEBERMITTLUNG	5731	4305	684	1426	710	320	295	17	25	18
KREDIT- UND SONSTIGE FINANZIERUNGS- INSTITUTE	3001	158	130	2843	1638	31	2	2	29	20
VERSICHERUNGSGEWERBE	605	29	29	576	293	8	2	2	6	3
KREDITINSTITUTE UND VERSICHERUNGS- GEWERBE	3606	187	159	3419	1931	39	4	4	35	23
GASTSTAETTEN- UND BEHERBERGUNGSGEWERBE	3872	2369	1378	1503	1096	870	774	279	96	45
REINIGUNG UND KOERPERPFLEGE	1754	1614	1351	140	95	219	215	171	4	3
WISSENSCHAFT, BILDUNG, KUNST UND PUBLIZISTIK	8854	1607	653	7247	3898	360	57	24	303	119
GESUNDHEITS- UND VETERINAERWESEN	9994	1047	794	8947	7301	592	73	60	519	437
RECHTS- UND WIRTSCHAFTSBERATUNG	6639	564	109	6075	2984	223	56	8	167	78
SONSTIGE DIENSTLEISTUNGEN	4090	2882	553	1208	657	423	338	43	85	38
DIENSTLEISTUNGEN, A.N.G.	35203	10083	4838	25120	16031	2687	1513	585	1174	720
ORGANISATIONEN OHNE ERWERBSCHARAKTER UND PRIVATE HAUSHALTE	4089	1159	783	2930	2000	218	108	43	110	57
GEBIETSKOERPERSCHAFTEN	6658	2384	1135	4274	2693	252	163	73	89	41
SOZIALVERSICHERUNG	3679	230	97	3449	2107	46	7	2	39	27
GEBIETSKOERPERSCHAFTEN UND SOZIAL- VERSICHERUNG	10337	2614	1232	7723	4800	298	170	75	128	68
OHNE ANGABE	-	-	-	-	-	-	-	-	-	-
INSGESAMT	135856	63976	13189	71880	41630	9740	7604	1502	2136	1244

**Noch: 1. Sozialversicherungspflichtig beschäftigte Arbeitnehmer insgesamt sowie ausländische Arbeitnehmer  
am 31.12.1994 nach Wirtschaftsabteilungen und -gruppen und Stellung im Beruf**

Wirtschaftsabteilung  Wirtschaftsunterabteilung	Sozialversicherungspflichtig Beschäftigte					zu- sammen	Darunter Ausländer			
	ins- gesamt	davon					davon			
		Arbeiter		Angestellte			Arbeiter		Angestellte	
		zusammen	weiblich	zusammen	weiblich		zusammen	weiblich	zusammen	weiblich
<b>Kreisfreie Stadt Dortmund</b>										
LAND- UND FORSTWIRTSCHAFT, TIERHALTUNG UND FISCHEREI	1028	871	139	157	90	164	162	3	2	2
ENERGIEWIRTSCHAFT UND WASSERVER- SORGUNG, BERGBAU	16658	9793	149	6865	1703	2336	2231	10	105	10
CHEMISCHE INDUSTRIE U. MINERALOEL- VERARBEITUNG	859	475	10	384	117	41	39	1	2	1
KUNSTSTOFF-, GUMMI- UND ASBESTVERARBEITUNG	775	491	83	284	130	75	70	7	5	3
GEWINNUNG UND VERARBEITUNG VON STEINEN UND ERDEN, FEINKERAMIK, GLAS	1448	998	20	450	125	144	141	3	3	-
EISEN- UND NE-METALLERZEUGUNG, GIESSEREI UND STAHLVERFORMUNG	9713	6877	188	2836	686	1119	1079	22	40	8
STAHL-, MASCHINEN- UND FAHRZEUGBAU, ADV	11107	6470	351	4637	1372	876	778	40	98	26
ELEKTROTECHNIK, (OHNE ADV), FEINMECHANIK, EBM-W., OPTIK	9943	5845	1704	4098	1160	606	508	138	98	26
HOLZ-, PAPIER- UND DRUCKGEWERBE	2720	1838	448	882	407	199	189	45	10	5
LEDER-, TEXTIL- UND BEKLEIDUNGSGEWERBE	578	424	238	154	106	73	68	30	5	2
NAHRUNGS- UND GENUSSMITTELGEWERBE	4367	2190	543	2177	1446	427	374	188	53	42
VERARBEITENDES GEWERBE (OHNE BAUGEWERBE)	41510	25608	3585	15902	5549	3560	3246	474	314	113
BAUHAUPTGEWERBE	8851	6820	45	2031	669	1509	1461	7	48	19
AUSBAU- UND BAUHLIFSGEWERBE	4715	3761	62	954	581	392	374	3	18	11
BAUGEWERBE	13566	10581	107	2985	1250	1901	1835	10	66	30
GROSSHANDEL	12879	4983	1038	7896	3344	1055	825	147	230	104
HANDELSVERMITTLUNG	800	255	40	545	312	39	26	4	13	5
EINZELHANDEL	20018	3989	1168	16029	11587	1102	455	106	647	456
HANDEL	33697	9227	2246	24470	15243	2196	1306	257	890	565
EISENBAHNEN	2677	2304	51	373	139	373	364	3	9	2
DEUTSCHE BUNDESPOST	2609	2029	808	580	494	42	39	7	3	1
VERKEHR (OHNE EISENBAHNEN UND DEUTSCHE BUNDESPOST)	7798	4889	382	2909	1439	560	457	25	103	53
VERKEHR- UND NACHRICHTENUEBERMITTLUNG	13084	9222	1241	3862	2072	975	860	35	115	56
KREDIT- UND SONSTIGE FINANZIERUNGS- INSTITUTE	5433	214	114	5219	3082	73	7	7	66	36
VERSICHERUNGSGEWERBE	6636	145	61	6491	2988	68	5	4	63	31
KREDITINSTITUTE UND VERSICHERUNGS- GEWERBE	12069	359	175	11710	6070	141	12	11	129	67
GASTSTAETTEN- UND BEHERBERGUNGSGEWERBE	7899	4668	2758	3231	2217	1595	1429	599	166	100
REINIGUNG UND KOERPERPFLEGE	5581	5121	4227	460	321	1363	1347	1136	16	10
WISSENSCHAFT, BILDUNG, KUNST UND PUBLIZISTIK	11962	2485	1384	9477	5634	849	427	230	422	230
GESUNDHEITS- UND VETERINAERWESEN	14721	1802	1358	12919	10783	1159	270	241	889	777
RECHTS- UND WIRTSCHAFTSBERATUNG	13202	1040	245	12162	5965	443	90	29	353	174
SONSTIGE DIENSTLEISTUNGEN	5663	4037	629	1626	801	608	529	104	79	37
DIENSTLEISTUNGEN, A.N.G.	59028	19153	10601	39875	25721	6017	4092	2339	1925	1328
ORGANISATIONEN OHNE ERWERBSCHARAKTER UND PRIVATE HAUSHALTE	6261	1483	944	4778	3347	311	177	79	134	70
GEBIETSKOERPERSCHAFTEN	7924	2088	533	5836	3397	399	292	123	107	54
SOZIALVERSICHERUNG	2363	116	94	2247	1422	27	10	9	17	10
GEBIETSKOEPERSCHAFTEN UND SOZIAL- VERSICHERUNG	10287	2204	627	8083	4819	426	302	132	124	64
OHNE ANGABE	-	-	-	-	-	-	-	-	-	-
INSGESAMT	207188	88501	19814	118687	65864	18027	14223	3350	3804	2305

**Noch: 1. Sozialversicherungspflichtig beschäftigte Arbeitnehmer insgesamt sowie ausländische Arbeitnehmer  
am 31.12.1994 nach Wirtschaftsabteilungen und -gruppen und Stellung im Beruf**

Wirtschaftsabteilung  Wirtschaftsunterabteilung	Sozialversicherungspflichtig Beschäftigte					zu- sammen	Darunter Ausländer				
	ins- gesamt	davon					Arbeiter	davon		Angestellte	weiblich
		Arbeiter		Angestellte				zusammen	weiblich		
		zusammen	weiblich	zusammen	weiblich						
<b>Kreisfreie Stadt Hagen</b>											
LAND- UND FORSTWIRTSCHAFT, TIERHALTUNG UND FISCHEREI	249	210	42	39	21	30	29	1	1	-	
ENERGIEWIRTSCHAFT UND WASSERVER- SORGUNG, BERGBAU	1399	619	66	780	216	22	13	3	9	2	
CHEMISCHE INDUSTRIE U. MINERALOEL- VERARBEITUNG	180	83	4	97	39	12	10	-	2	1	
KUNSTSTOFF-, GUMMI- UND ASBESTVERARBEITUNG	455	279	75	176	52	61	56	16	5	2	
GEWINNUNG UND VERARBEITUNG VON STEINEN UND ERDEN, FEINKERAMIK, GLAS	677	450	29	227	48	108	100	1	8	-	
EISEN- UND NE-METALLERZEUGUNG, GIESSEREI UND STAHLVERFORMUNG	10452	7748	582	2704	960	2108	2060	197	48	20	
STAHL-, MASCHINEN- UND FAHRZEUGBAU, ADV	4576	2919	172	1657	549	617	575	58	42	19	
ELEKTROTECHNIK, (OHNE ADV), FEINMECHANIK, EBM-W., OPTIK	4034	2748	669	1286	461	592	549	178	43	19	
HOLZ-, PAPIER- UND DRUCKGEWERBE	2696	2037	168	659	211	188	180	16	8	2	
LEDER-, TEXTIL- UND BEKLEIDUNGSGEWERBE	292	191	110	101	61	26	20	7	6	2	
NAHRUNGS- UND GENUSSMITTELGEWERBE	2497	1653	1086	844	597	643	620	557	23	19	
VERARBEITENDES GEWERBE (OHNE BAUGEWERBE)	25859	18108	2895	7751	2978	4355	4170	1030	185	84	
BAUHAUPTGEWERBE	2187	1858	9	329	129	410	399	1	11	1	
AUSBAU- UND BAUHILFSGEWERBE	1555	1300	29	255	154	102	96	2	6	3	
BAUGEWERBE	3742	3158	38	584	283	512	495	3	17	4	
GROSSHANDEL	4847	1863	499	2984	1385	369	291	76	78	47	
HANDELSVERMITTLUNG	293	104	11	189	82	18	14	1	4	2	
EINZELHANDEL	6769	1055	404	5714	4432	361	112	41	249	192	
HANDEL	11909	3022	914	8887	5899	748	417	118	331	241	
EISENBAHNEN	1050	875	32	175	63	193	183	5	10	1	
DEUTSCHE BUNDESPOST	1902	1668	881	234	171	60	56	32	4	2	
VERKEHR (OHNE EISENBAHNEN UND DEUTSCHE BUNDESPOST)	3452	2233	239	1219	589	236	194	19	42	20	
VERKEHR- UND NACHRICHTENUEBERMITTLUNG	6404	4776	1152	1628	823	489	433	56	56	23	
KREDIT- UND SONSTIGE FINANZIERUNGS- INSTITUTE	1607	126	97	1481	843	39	15	14	24	14	
VERSICHERUNGSGEWERBE	381	4	4	377	154	4	-	-	4	2	
KREDITINSTITUTE UND VERSICHERUNGS- GEWERBE	1988	130	101	1858	997	43	15	14	28	16	
GASTSTAETTEN- UND BEHERBERGUNGSGEWERBE	1893	1079	676	814	639	431	387	163	44	28	
REINIGUNG UND KOERPERPFLEGE	1632	1452	1214	180	126	276	269	229	7	5	
WISSENSCHAFT, BILDUNG, KUNST UND PUBLIZISTIK	3446	1101	758	2345	1452	223	74	45	149	83	
GESUNDHEITS- UND VETERINAERWESEN	5336	537	398	4799	4100	419	78	66	341	276	
RECHTS- UND WIRTSCHAFTSBERATUNG	2924	216	57	2708	1718	118	23	7	95	61	
SONSTIGE DIENSTLEISTUNGEN	2227	1639	462	588	331	461	439	171	22	17	
DIENSTLEISTUNGEN, A. N. G.	17458	6024	3565	11434	8366	1928	1270	681	658	470	
ORGANISATIONEN OHNE ERWERBSCHARAKTER UND PRIVATE HAUSHALTE	2703	705	465	1998	1441	182	113	42	69	45	
GEBIETSKOERPERSCHAFTEN	2944	801	273	2143	1354	66	32	12	34	17	
SOZIALVERSICHERUNG	734	54	44	680	427	15	5	5	10	8	
GEBIETSKOEPERSCHAFTEN UND SOZIAL- VERSICHERUNG	3678	855	317	2823	1781	81	37	17	44	25	
OHNE ANGABE	-	-	-	-	-	-	-	-	-	-	
INSGESAMT	75389	37607	9555	37782	22805	8390	6992	1965	1398	910	



**Noch: 1. Sozialversicherungspflichtig beschäftigte Arbeitnehmer insgesamt sowie ausländische Arbeitnehmer  
am 31.12.1994 nach Wirtschaftsabteilungen und -gruppen und Stellung im Beruf**

Wirtschaftsabteilung  Wirtschaftsunterabteilung	Sozialversicherungspflichtig Beschäftigte					zu- sammen	Darunter Ausländer				
	ins- gesamt	davon					zu- sammen	davon			
		Arbeiter		Angestellte				Arbeiter		Angestellte	
		zusammen	weiblich	zusammen	weiblich			zusammen	weiblich	zusammen	weiblich
<b>Kreisfreie Stadt Hamm</b>											
LAND- UND FORSTWIRTSCHAFT, TIERHALTUNG UND FISCHEREI	510	450	67	60	31	38	36	2	2	-	
ENERGIEWIRTSCHAFT UND WASSERVER- SORGUNG, BERGBAU	5191	4154	32	1037	133	768	756	-	12	-	
CHEMISCHE INDUSTRIE U. MINERALOEL- VERARBEITUNG	2079	1380	14	699	154	42	33	1	9	2	
KUNSTSTOFF-, GUMMI-UND ASBESTVERARBEITUNG	85	62	2	23	14	2	2	-	-	-	
GEWINNUNG UND VERARBEITUNG VON STEINEN UND ERDEN, FEINKERAMIK, GLAS	344	230	19	114	42	33	31	4	2	1	
EISEN- UND NE-METALLERZEUGUNG, GIESSEREI UND STAHLVERFORMUNG	3741	2496	42	1245	315	368	356	14	12	3	
STAHL-, MASCHINEN- UND FAHRZEUGBAU, ADV	2672	2003	20	669	230	207	194	1	13	6	
ELEKTROTECHNIK, (OHNE ADV), FEINMECHANIK, EBM-W., OPTIK	2528	2071	1184	457	177	211	200	144	11	5	
HOLZ-, PAPIER- UND DRUCKGEWERBE	1260	814	183	446	226	67	46	8	21	7	
LEDER-, TEXTIL- UND BEKLEIDUNGSGEWERBE	337	224	182	113	69	29	25	19	4	2	
NAHRUNGS- UND GENUSSMITTELGEWERBE	1403	835	165	568	420	95	78	18	17	10	
VERARBEITENDES GEWERBE (OHNE BAUGEWERBE)	14449	10115	1811	4334	1647	1054	965	209	89	36	
BAUHAUPTGEWERBE	2324	1927	14	397	152	230	226	1	4	-	
AUSBAU- UND BAUHILFSGEWERBE	1484	1225	21	259	163	113	111	1	2	1	
BAUGEWERBE	3808	3152	35	656	315	343	337	2	6	1	
GROSSHANDEL	2426	898	148	1528	664	179	142	51	37	14	
HANDELSVERMITTLUNG	187	71	12	116	55	7	5	-	2	2	
EINZELHANDEL	5410	996	340	4414	3392	206	76	16	130	99	
HANDEL	8023	1965	500	6058	4111	392	223	67	169	115	
EISENBAHNEN	970	798	15	172	40	163	150	-	13	4	
DEUTSCHE BUNDESPOST	670	637	357	33	30	6	6	1	-	-	
VERKEHR (OHNE EISENBAHNEN UND DEUTSCHE BUNDESPOST)	1151	854	147	297	174	74	62	7	12	8	
VERKEHR- UND NACHRICHTENUEBERMITTLUNG	2791	2289	519	502	244	243	218	8	25	12	
KREDIT- UND SONSTIGE FINANZIERUNGS- INSTITUTE	1196	63	54	1133	649	22	-	-	22	18	
VERSICHERUNGSGEWERBE	292	3	3	289	137	2	-	-	2	1	
KREDITINSTITUTE UND VERSICHERUNGS- GEWERBE	1488	66	57	1422	786	24	-	-	24	19	
GASTSTAETTEN- UND BEHERBERGUNGSGEWERBE	1788	886	616	902	734	291	253	101	38	27	
REINIGUNG UND KOERPERPFLEGE	929	840	573	89	40	145	142	80	3	-	
WISSENSCHAFT, BILDUNG, KUNST UND PUBLIZISTIK	1622	645	473	977	738	107	64	56	43	24	
GESUNDHEITS- UND VETERINAERWESEN	5260	595	467	4665	3901	241	24	19	217	179	
RECHTS- UND WIRTSCHAFTSBERATUNG	2141	126	40	2015	1335	107	5	1	102	33	
SONSTIGE DIENSTLEISTUNGEN	1036	776	56	260	130	98	94	5	4	4	
DIENSTLEISTUNGEN, A.N.G.	12776	3868	2225	8908	6878	989	582	262	407	267	
ORGANISATIONEN OHNE ERWERBSCHARAKTER UND PRIVATE HAUSHALTE	2306	614	422	1692	1207	116	73	40	43	23	
GEBIETSKOERPERSCHAFTEN	3130	932	308	2198	1355	27	16	5	11	7	
SOZIALVERSICHERUNG	581	39	27	542	374	3	1	1	2	2	
GEBIETSKOEPERSCHAFTEN UND SOZIAL- VERSICHERUNG	3711	971	335	2740	1729	30	17	6	13	9	
OHNE ANGABE	-	-	-	-	-	-	-	-	-	-	
INSGESAMT	55053	27644	6003	27409	17081	3997	3207	596	790	482	

**Noch: 1. Sozialversicherungspflichtig beschäftigte Arbeitnehmer insgesamt sowie ausländische Arbeitnehmer  
am 31.12.1984 nach Wirtschaftsabteilungen und -gruppen und Stellung im Beruf**

Wirtschaftsabteilung  Wirtschaftsunterabteilung	Sozialversicherungspflichtig Beschäftigte						Darunter Ausländer			
	ins- gesamt	davon				zu- sammen	davon			
		Arbeiter		Angestellte			Arbeiter		Angestellte	
		zusammen	weiblich	zusammen	weiblich		zusammen	weiblich	zusammen	weiblich
<b>Kreisfreie Stadt Herne</b>										
LAND- UND FORSTWIRTSCHAFT, TIERHALTUNG UND FISCHEREI	151	133	47	18	12	11	10	4	1	-
ENERGIEWIRTSCHAFT UND WASSERVER- SORGUNG, BERGBAU	2010	1362	19	648	86	241	224	-	17	-
CHEMISCHE INDUSTRIE U. MINERALÖL- VERARBEITUNG	1164	748	52	416	98	17	16	3	1	-
KUNSTSTOFF-, GUMMI- UND ASBESTVERARBEITUNG	42	29	9	13	5	2	2	-	-	-
GEWINNUNG UND VERARBEITUNG VON STEINEN UND ERDEN, FEINKERAMIK, GLAS	105	64	4	41	19	12	9	-	3	3
EISEN- UND NE-METALLERZEUGUNG, GIESSEREI UND STAHLVERFORMUNG	203	150	17	53	26	40	39	13	1	-
STAHL-, MASCHINEN- UND FAHRZEUGBAU, ADV	4415	2643	90	1772	572	391	352	20	39	8
ELEKTROTECHNIK, (OHNE ADV), FEINMECHANIK, EBM-W., OPTIK	2331	1830	449	501	175	232	214	35	18	1
HOLZ-, PAPIER- UND DRUCKGEWERBE	632	418	70	214	100	58	57	5	1	1
LEDER-, TEXTIL- UND BEKLEIDUNGSGEWERBE	718	444	350	274	176	111	105	75	6	3
NAHRUNGS- UND GENUSSMITTELGEWERBE	774	405	108	369	339	108	97	16	11	9
VERARBEITENDES GEWERBE (OHNE BAUGEWERBE)	10384	6731	1149	3653	1510	971	891	167	80	25
BAUHAUPTGEWERBE	6488	4472	20	2016	467	1405	1317	2	88	14
AUSBAU- UND BAUHILFSGEWERBE	1586	1303	82	283	142	188	179	9	9	4
BAUGEWERBE	8074	5775	102	2299	609	1593	1496	11	97	18
GROSSHANDEL	1562	573	114	989	439	83	62	14	21	12
HANDELSVERMITTLUNG	539	238	49	301	149	51	35	3	16	7
EINZELHANDEL	4053	653	193	3400	2724	216	56	11	160	125
HANDEL	6154	1464	356	4690	3312	350	153	28	197	144
EISENBAHNEN	692	554	4	138	19	102	100	-	2	1
DEUTSCHE BUNDESPOST	211	200	144	11	11	1	1	-	-	-
VERKEHR (OHNE EISENBAHNEN UND DEUTSCHE BUNDESPOST)	1533	1139	92	394	200	146	140	11	6	3
VERKEHR- UND NACHRICHTENUEBERMITTLUNG	2436	1893	240	543	230	249	241	11	8	4
KREDIT- UND SONSTIGE FINANZIERUNGS- INSTITUTE	644	14	6	630	375	8	-	-	8	5
VERSICHERUNGSGEWERBE	79	1	1	78	44	2	-	-	2	-
KREDITINSTITUTE UND VERSICHERUNGS- GEWERBE	723	15	7	708	419	10	-	-	10	5
GASTSTAETTEN- UND BEHERBERGUNGSGEWERBE	1417	692	441	725	581	292	240	96	52	40
REINIGUNG UND KOERPERPFLEGE	517	464	386	53	49	68	68	60	-	-
WISSENSCHAFT, BILDUNG, KUNST UND PUBLIZISTIK	2180	809	528	1371	1033	127	83	21	44	29
GESUNDHEITS- UND VETERINAERWESEN	4614	613	512	4001	3338	339	52	50	287	243
RECHTS- UND WIRTSCHAFTSBERATUNG	1509	147	23	1362	769	59	14	-	45	28
SONSTIGE DIENSTLEISTUNGEN	1084	791	133	293	126	60	59	11	1	1
DIENSTLEISTUNGEN, A. N. G.	11321	3516	2023	7805	5896	945	516	238	429	341
ORGANISATIONEN OHNE ERWERBSCHARAKTER UND PRIVATE HAUSHALTE	1031	303	189	728	516	82	50	28	32	15
GEBIETSKOERPERSCHAFTEN	2812	1398	346	1414	795	221	177	34	44	25
SOZIALVERSICHERUNG	199	14	10	185	138	1	-	-	1	1
GEBIETSKOEPERSCHAFTEN UND SOZIAL- VERSICHERUNG	3011	1412	356	1599	933	222	177	34	45	26
OHNE ANGABE	-	-	-	-	-	-	-	-	-	-
INSGESAMT	45295	22604	4488	22691	13523	4674	3758	521	916	578

**Noch: 1. Sozialversicherungspflichtig beschäftigte Arbeitnehmer insgesamt sowie ausländische Arbeitnehmer  
am 31.12.1994 nach Wirtschaftsabteilungen und -gruppen und Stellung im Beruf**

Wirtschaftsabteilung  Wirtschaftsunterabteilung	Sozialversicherungspflichtig Beschäftigte					zu- sammen	Darunter Ausländer				
	ins- gesamt	davon					zu- sammen	davon			
		Arbeiter		Angestellte				Arbeiter		Angestellte	
		zusammen	weiblich	zusammen	weiblich			zusammen	weiblich	zusammen	weiblich
<b>Kreis Ennepe-Ruhr-Kreis</b>											
LAND- UND FORSTWIRTSCHAFT, TIERHALTUNG UND FISCHEREI	746	652	124	94	58	113	113	6	-	-	
ENERGIEWIRTSCHAFT UND WASSERVER- SORGUNG, BERGBAU	1260	582	64	678	174	9	7	3	2	1	
CHEMISCHE INDUSTRIE U. MINERALOEL- VERARBEITUNG	2013	1045	232	968	314	144	126	48	18	3	
KUNSTSTOFF-, GUMMI- UND ASBESTVERARBEITUNG	2194	1696	384	498	185	447	438	73	9	4	
GEWINNUNG UND VERARBEITUNG VON STEINEN UND ERDEN, FEINKERAMIK, GLAS	961	729	74	232	99	103	96	6	7	5	
EISEN- UND NE-METALLERZEUGUNG, GIESSEREI UND STAHLVERFORMUNG	12236	9089	718	3147	1104	2480	2417	239	63	23	
STAHL-, MASCHINEN- UND FAHRZEUGBAU, ADV	16549	10014	628	6535	1950	1440	1309	107	131	49	
ELEKTROTECHNIK, (OHNE ADV), FEINMECHANIK, EBM-W., OPTIK	9583	6231	2090	3352	1201	1228	1161	436	67	20	
HOLZ-, PAPIER- UND DRUCKGEWERBE	2519	1885	225	634	246	322	310	31	12	5	
LEDER-, TEXTIL- UND BEKLEIDUNGSGEWERBE	1132	641	394	491	313	89	71	49	18	13	
NAHRUNGS- UND GENUSSMITTELGEWERBE	977	423	134	554	502	45	32	17	13	11	
VERARBEITENDES GEWERBE (OHNE BAUGEWERBE)	48164	31753	4879	16411	5914	6298	5960	1006	338	133	
BAUHAUPTGEWERBE	3291	2799	10	492	240	459	451	2	8	4	
AUSBAU- UND BAUHILFSGEWERBE	1839	1506	26	333	236	141	134	2	7	5	
BAUGEWERBE	5130	4305	36	825	476	600	585	4	15	9	
GROSSHANDEL	4448	2111	600	2337	1085	394	334	98	60	28	
HANDELSVERMITTLUNG	674	207	19	467	248	32	21	1	11	4	
EINZELHANDEL	8445	2015	545	6430	4965	388	193	43	195	140	
HANDEL	13567	4333	1164	9234	6298	814	548	142	266	172	
EISENBAHNEN	491	475	17	16	4	59	59	1	-	-	
DEUTSCHE BUNDESPOST	355	342	214	13	12	5	5	2	-	-	
VERKEHR (OHNE EISENBAHNEN UND DEUTSCHE BUNDESPOST)	2428	1676	79	752	422	115	92	3	23	12	
VERKEHR- UND NACHRICHTENUEBERMITTLUNG	3274	2493	310	781	438	179	156	6	23	12	
KREDIT- UND SONSTIGE FINANZIERUNGS- INSTITUTE	1911	72	69	1839	1042	20	6	5	14	7	
VERSICHERUNGSGEWERBE	203	9	8	194	134	3	1	1	2	1	
KREDITINSTITUTE UND VERSICHERUNGS- GEWERBE	2114	81	77	2033	1176	23	7	6	16	8	
GASTSTAETTEN- UND BEHERBERGUNGSGEWERBE	3716	1970	1289	1746	1443	526	457	190	69	46	
REINIGUNG UND KOERPERPFLEGE	1871	1650	1318	221	173	253	246	204	7	4	
WISSENSCHAFT, BILDUNG, KUNST UND PUBLIZISTIK	1854	791	390	1063	649	184	131	32	53	34	
GESUNDHEITS- UND VETERINAERWESEN	7777	999	740	6778	5600	506	113	94	393	328	
RECHTS- UND WIRTSCHAFTSBERATUNG	3412	450	94	2962	1807	137	63	18	74	46	
SONSTIGE DIENSTLEISTUNGEN	967	468	79	399	198	52	36	4	16	10	
DIENSTLEISTUNGEN, A.N.G.	19497	6328	3910	13169	9870	1658	1046	542	612	468	
ORGANISATIONEN OHNE ERWERBSCHARAKTER UND PRIVATE HAUSHALTE	4003	665	492	3318	2457	179	68	41	111	78	
GEBIETSKOERPERSCHAFTEN	4879	1873	846	3006	2004	175	121	59	54	37	
SOZIALVERSICHERUNG	405	52	46	353	251	5	5	5	-	-	
GEBIETSKOEPERSCHAFTEN UND SOZIAL- VERSICHERUNG	5284	1925	892	3359	2255	180	126	64	54	37	
OHNE ANGABE	-	-	-	-	-	-	-	-	-	-	
INSGESAMT	103039	53137	11948	49902	29116	10053	8616	1820	1437	918	

**Noch: 1. Sozialversicherungspflichtig beschäftigte Arbeitnehmer insgesamt sowie ausländische Arbeitnehmer  
am 31.12.1994 nach Wirtschaftsabteilungen und -gruppen und Stellung im Beruf**

Wirtschaftsabteilung  Wirtschaftsunterabteilung	Sozialversicherungspflichtig Beschäftigte					zu- sammen	Darunter Ausländer			
	ins- gesamt	davon					Arbeiter	davon		Angestellte
		Arbeiter		Angestellte				zusammen	weiblich	
		zusammen	weiblich	zusammen	weiblich		zusammen	weiblich	zusammen	weiblich
<b>Kreis Hochsauerlandkreis</b>										
LAND- UND FORSTWIRTSCHAFT, TIERHALTUNG UND FISCHEREI	883	753	126	130	75	114	112	1	2	-
ENERGIEWIRTSCHAFT UND WASSERVER- SORGUNG, BERGBAU	929	331	12	598	126	4	2	-	2	1
CHEMISCHE INDUSTRIE U. MINERALOEL- VERARBEITUNG	491	313	21	178	49	32	30	4	2	1
KUNSTSTOFF-, GUMMI-UND ASBESTVERARBEITUNG	3492	2783	712	709	255	510	498	136	12	6
GEWINNUNG UND VERARBEITUNG VON STEINEN UND ERDEN, FEINKERAMIK, GLAS	1448	1127	151	321	99	126	120	17	6	-
EISEN- UND NE-METALLERZEUGUNG, GIESSEREI UND STAHLVERFORMUNG	7423	5780	486	1643	554	1265	1243	125	22	9
STAHL-, MASCHINEN- UND FAHRZEUGBAU, ADV	7094	5068	418	2026	753	463	453	58	10	4
ELEKTROTECHNIK, (OHNE ADV), FEINMECHANIK, EBM-W., OPTIK	12427	8978	2841	3449	1235	1228	1179	420	49	10
HOLZ-, PAPIER- UND DRUCKGEWERBE	7261	5674	563	1587	585	605	586	96	19	6
LEDER-, TEXTIL- UND BEKLEIDUNGSGEWERBE	1576	1032	491	544	251	243	232	105	11	5
NAHRUNGS- UND GENUSSMITTELGEWERBE	2015	1119	291	896	683	95	87	36	8	8
VERARBEITENDES GEWERBE (OHNE BAUGEWERBE)	43227	31874	5974	11353	4464	4567	4428	997	139	49
BAUHAUPTGEWERBE	5598	4842	19	756	262	483	475	1	8	2
AUSBAU- UND BAUHLIFSGEWERBE	2190	1866	77	324	227	74	74	5	-	-
BAUGEWERBE	7788	6708	96	1080	489	557	549	6	8	2
GROSSHANDEL	2765	904	94	1861	733	91	65	4	26	12
HANDELSVERMITTLUNG	415	204	138	211	108	18	14	7	4	1
EINZELHANDEL	6236	987	402	5249	4195	164	61	8	103	81
HANDEL	9416	2095	634	7321	5036	273	140	19	133	94
EISENBAHNEN	80	78	-	2	1	-	-	-	-	-
DEUTSCHE BUNDESPOST	640	505	141	135	97	6	6	2	-	-
VERKEHR (OHNE EISENBAHNEN UND DEUTSCHE BUNDESPOST)	2179	1686	147	493	248	114	105	16	9	7
VERKEHR- UND NACHRICHTENUEBERMITTLUNG	2899	2269	288	630	346	120	111	18	9	7
KREDIT- UND SONSTIGE FINANZIERUNGS- INSTITUTE	2064	21	15	2043	995	9	-	-	9	6
VERSICHERUNGSGEWERBE	322	1	1	321	140	5	-	-	5	2
KREDITINSTITUTE UND VERSICHERUNGS- GEWERBE	2386	22	16	2364	1135	14	-	-	14	8
GASTSTAETTEN- UND BEHERBERGUNGSGEWERBE	5087	3189	2222	1898	1399	647	499	253	48	30
REINIGUNG UND KOERPERPFLEGE	1261	1154	970	107	87	161	158	124	3	1
WISSENSCHAFT, BILDUNG, KUNST UND PUBLIZISTIK	2831	705	481	2126	1567	71	37	27	34	21
GESUNDHEITS- UND VETERINAERWESEN	7750	946	759	6804	5365	241	43	33	198	149
RECHTS- UND WIRTSCHAFTSBERATUNG	2628	254	115	2374	1501	55	14	6	41	24
SONSTIGE DIENSTLEISTUNGEN	594	436	87	158	91	49	46	8	3	1
DIENSTLEISTUNGEN, A.N.G.	20151	6684	4634	13467	10010	1124	797	451	327	226
ORGANISATIONEN OHNE ERWERBSCHARAKTER UND PRIVATE HAUSHALTE	1311	285	211	1026	748	64	12	8	52	48
GEBIETSKOERPERSCHAFTEN	3177	565	107	2612	1479	29	10	6	19	13
SOZIALVERSICHERUNG	569	42	34	527	328	2	-	-	2	1
GEBIETSKOEPERSCHAFTEN UND SOZIAL- VERSICHERUNG	3746	607	141	3139	1807	31	10	6	21	14
OHNE ANGABE	-	-	-	-	-	-	-	-	-	-
INSGESAMT	92736	51628	12132	41108	24236	6868	6161	1506	707	449

**Noch: 1. Sozialversicherungspflichtig beschäftigte Arbeitnehmer insgesamt sowie ausländische Arbeitnehmer  
am 31.12.1994 nach Wirtschaftsabteilungen und -gruppen und Stellung im Beruf**

Wirtschaftsabteilung  Wirtschaftsunterabteilung	Sozialversicherungspflichtig Beschäftigte					zu- sammen	Darunter Ausländer			
	ins- gesamt	davon					Arbeiter	davon		Angestellte
		Arbeiter		Angestellte				zusammen	weiblich	
		zusammen	weiblich	zusammen	weiblich		zusammen	weiblich	zusammen	weiblich
<b>Märkischer Kreis</b>										
LAND- UND FORSTWIRTSCHAFT, TIERHALTUNG UND FISCHEREI	729	603	113	126	84	70	69	4	1	-
ENERGIEWIRTSCHAFT UND WASSERVER- SORGUNG, BERGBAU	1279	741	37	538	171	42	36	3	6	1
CHEMISCHE INDUSTRIE U. MINERALÖL- VERARBEITUNG	1259	679	168	580	228	71	57	7	14	6
KUNSTSTOFF-, GUMMI- UND ASBESTVERARBEITUNG	4010	3095	1066	915	376	627	609	209	18	7
GEWINNUNG UND VERARBEITUNG VON STEINEN UND ERDEN, FEINKERAMIK, GLAS	734	572	26	162	44	72	68	2	4	2
EISEN- UND NE-METALLERZEUGUNG, GIESSEREI UND STAHLVERFORMUNG	28212	21149	2385	7063	2477	5577	5421	663	156	47
STAHL-, MASCHINEN- UND FAHRZEUGBAU, ADV	16367	10589	2010	5778	2044	2126	1993	492	133	48
ELEKTROTECHNIK, (OHNE ADV), FEINMECHANIK, EBM-W., OPTIK	34858	23954	9837	10904	4206	5341	5068	2486	273	116
HOLZ-, PAPIER- UND DRUCKGEWERBE	2261	1717	398	544	290	171	167	61	4	1
LEDER-, TEXTIL- UND BEKLEIDUNGSGEWERBE	645	448	204	197	102	171	159	58	12	5
NAHRUNGS- UND GENUSSMITTELGEWERBE	1705	838	164	867	728	77	61	17	16	14
VERARBEITENDES GEWERBE (OHNE BAUGEWERBE)	90051	63041	16258	27010	10495	14233	13603	3995	630	246
BAUHAUPTGEWERBE	4690	4003	31	687	346	463	458	2	5	3
AUSBAU- UND BAUHILFSGEWERBE	2690	2250	130	440	325	178	176	14	2	2
BAUGEWERBE	7380	6253	161	1127	671	641	634	16	7	5
GROSSHANDEL	3995	1482	199	2513	1177	220	162	34	58	24
HANDELSVERMITTLUNG	1630	533	116	1097	579	110	87	15	23	13
EINZELHANDEL	10121	1562	663	8559	6893	435	137	42	298	231
HANDEL	15746	3577	978	12169	8649	765	386	91	379	268
EISENBAHNEN	6	1	-	5	2	-	-	-	-	-
DEUTSCHE BUNDESPOST	574	508	297	66	61	12	11	8	1	1
VERKEHR (OHNE EISENBAHNEN UND DEUTSCHE BUNDESPOST)	3400	2328	103	1072	573	162	141	3	21	12
VERKEHR- UND NACHRICHTENUEBERMITTLUNG	3980	2837	400	1143	636	174	152	11	22	13
KREDIT- UND SONSTIGE FINANZIERUNGS- INSTITUTE	3237	151	144	3086	1739	46	8	8	38	26
VERSICHERUNGSGEWERBE	247	8	-	239	177	3	2	-	1	1
KREDITINSTITUTE UND VERSICHERUNGS- GEWERBE	3484	159	144	3325	1916	49	10	8	39	27
GASTSTAETTEN- UND BEHERBERGUNGSGEWERBE	4198	2229	1508	1969	1570	567	488	202	79	62
REINIGUNG UND KOERPERPFLEGE	1733	1611	1385	122	90	285	283	240	2	2
WISSENSCHAFT, BILDUNG, KUNST UND PUBLIZISTIK	3533	851	563	2682	1917	130	50	15	80	49
GESUNDHEITS- UND VETERINAERWESEN	8810	789	553	8021	6805	502	76	49	426	354
RECHTS- UND WIRTSCHAFTSBERATUNG	4023	382	89	3641	2418	110	34	8	76	46
SONSTIGE DIENSTLEISTUNGEN	2963	2028	400	935	458	288	275	86	13	5
DIENSTLEISTUNGEN, A.N.G.	25260	7890	4498	17370	13258	1882	1206	600	676	518
ORGANISATIONEN OHNE ERWERBSCHARAKTER UND PRIVATE HAUSHALTE	1999	429	309	1570	1147	79	25	21	54	19
GEBIETSKOERPERSCHAFTEN	6354	2042	873	4312	2721	146	80	35	66	34
SOZIALVERSICHERUNG	982	97	77	885	595	11	5	4	6	5
GEBIETSKOERPERSCHAFTEN UND SOZIAL- VERSICHERUNG	7336	2139	950	5197	3316	157	85	39	72	39
OHNE ANGABE	-	-	-	-	-	-	-	-	-	-
INSGESAMT	157244	87669	23848	69575	40343	18092	16206	4788	1886	1136

**Noch: 1. Sozialversicherungspflichtig beschäftigte Arbeitnehmer insgesamt sowie ausländische Arbeitnehmer  
am 31.12.1994 nach Wirtschaftsabteilungen und -gruppen und Stellung im Beruf**

Wirtschaftsabteilung Wirtschaftsunterabteilung	Sozialversicherungspflichtig Beschäftigte					Darunter Ausländer				
	ins- gesamt	davon				zu- sammen	davon			
		Arbeiter		Angestellte			Arbeiter		Angestellte	
		zusammen	weiblich	zusammen	weiblich		zusammen	weiblich	zusammen	weiblich
<b>Kreis Olpe</b>										
LAND- UND FORSTWIRTSCHAFT, TIERHALTUNG UND FISCHEREI	284	222	56	62	32	33	33	2	-	-
ENERGIEWIRTSCHAFT UND WASSERVER- SORGUNG, BERGBAU	400	202	5	198	43	15	13	-	2	1
CHEMISCHE INDUSTRIE U. MINERALOEL- VERARBEITUNG	91	51	13	40	16	1	-	-	1	-
KUNSTSTOFF-, GUMMI- UND ASBESTVERARBEITUNG	1103	816	286	287	95	152	150	57	2	2
GEWINNUNG UND VERARBEITUNG VON STEINEN UND ERDEN, FEINKERAMIK, GLAS	406	286	58	120	38	48	47	19	1	1
EISEN- UND NE-METALLERZEUGUNG, GIESSEREI UND STAHLVERFORMUNG	5059	3931	726	1128	384	790	779	148	11	3
STAHL-, MASCHINEN- UND FAHRZEUGBAU, ADV	7273	4929	937	2344	737	854	823	251	31	10
ELEKTROTECHNIK, (OHNE ADV), FEINMECHANIK, EBM-W., OPTIK	7265	5505	1478	1760	572	961	942	254	19	6
HOLZ-, PAPIER- UND DRUCKGEWERBE	2481	1911	172	570	246	263	255	32	8	2
LEDER-, TEXTIL- UND BEKLEIDUNGSGEWERBE	89	52	37	37	28	4	4	2	-	-
NAHRUNGS- UND GENUSSMITTELGEWERBE	1536	931	252	605	408	120	118	25	2	1
VERARBEITENDES GEWERBE (OHNE BAUGEWERBE)	25303	18412	3959	6891	2524	3193	3118	788	75	25
BAUHAUPTGEWERBE	1919	1626	2	293	122	231	229	-	2	1
AUSBAU- UND BAUHILFSGEWERBE	693	575	23	118	79	55	55	3	-	-
BAUGEWERBE	2612	2201	25	411	201	286	284	3	2	1
GROSSHANDEL	2029	657	49	1372	620	64	42	3	22	7
HANDELSVERMITTLUNG	291	104	32	187	96	20	15	8	5	3
EINZELHANDEL	2629	616	169	2013	1662	76	39	8	37	32
HANDEL	4949	1377	250	3572	2378	160	96	19	64	42
EISENBAHNEN	57	53	3	4	1	3	3	1	-	-
DEUTSCHE BUNDESPOST	131	76	49	55	53	1	1	1	-	-
VERKEHR (OHNE EISENBAHNEN UND DEUTSCHE BUNDESPOST)	898	689	46	209	116	35	31	7	4	3
VERKEHR- UND NACHRICHTENUEBERMITTLUNG	1086	818	98	268	170	39	35	9	4	3
KREDIT- UND SONSTIGE FINANZIERUNGS- INSTITUTE	907	14	13	893	442	5	1	1	4	1
VERSICHERUNGSGEWERBE	68	-	-	68	49	-	-	-	-	-
KREIDITINSTITUTE UND VERSICHERUNGS- GEWERBE	975	14	13	961	491	5	1	1	4	1
GASTSTAETTEN- UND BEHERBERGUNGSGEWERBE	1116	704	476	412	337	124	113	44	11	8
REINIGUNG UND KOERPERPFLEGE	363	339	281	24	19	41	41	30	-	-
WISSENSCHAFT, BILDUNG, KUNST UND PUBLIZISTIK	902	268	157	634	478	18	9	7	9	6
GESUNDHEITS- UND VETERINAERWESEN	2381	217	177	2164	1849	85	15	13	70	54
RECHTS- UND WIRTSCHAFTSBERATUNG	856	73	14	783	496	12	3	1	9	7
SONSTIGE DIENSTLEISTUNGEN	410	240	31	170	93	20	16	8	4	1
DIENSTLEISTUNGEN, A.N.G.	6028	1841	1136	4137	3272	300	197	103	103	76
ORGANISATIONEN OHNE ERWERBSCHARAKTER UND PRIVATE HAUSHALTE	1089	308	209	781	640	28	18	11	10	6
GEBIETSKOERPERSCHAFTEN	1679	589	214	1090	563	31	13	6	18	10
SOZIALVERSICHERUNG	187	18	16	169	121	2	-	-	2	1
GEBIETSKOERPERSCHAFTEN UND SOZIAL- VERSICHERUNG	1866	607	230	1259	684	33	13	6	20	11
OHNE ANGABE	-	-	-	-	-	-	-	-	-	-
INSGESAMT	44592	26002	5981	18590	10435	4092	3808	942	284	166

**Noch: 1. Sozialversicherungspflichtig beschäftigte Arbeitnehmer insgesamt sowie ausländische Arbeitnehmer  
am 31.12.1994 nach Wirtschaftsabteilungen und -gruppen und Stellung im Beruf**

Wirtschaftsabteilung  Wirtschaftsunterabteilung	Sozialversicherungspflichtig Beschäftigte					zu- sammen	Darunter Ausländer			
	ins- gesamt	davon					davon			
		Arbeiter		Angestellte			Arbeiter		Angestellte	
		zusammen	weiblich	zusammen	weiblich		zusammen	weiblich	zusammen	weiblich
<b>Kreis Siegen-Wittgenstein</b>										
LAND- UND FORSTWIRTSCHAFT, TIERHALTUNG UND FISCHEREI	387	322	87	65	37	41	38	2	3	2
ENERGIEWIRTSCHAFT UND WASSERVER- SORGUNG, BERGBAU	960	423	57	537	185	6	4	1	2	-
CHEMISCHE INDUSTRIE U. MINERALOEL- VERARBEITUNG	893	605	120	288	73	17	15	-	2	-
KUNSTSTOFF-, GUMMI- UND ASBESTVERARBEITUNG	2515	2014	565	501	225	235	229	62	6	4
GEWINNUNG UND VERARBEITUNG VON STEINEN UND ERDEN, FEINKERAMIK, GLAS	718	557	15	161	60	81	79	1	2	1
EISEN- UND NE-METALLERZEUGUNG, GIESSEREI UND STAHLVERFORMUNG	9371	6796	458	2575	763	1109	1078	50	31	10
STAHL-, MASCHINEN- UND FAHRZEUGBAU, ADV	16141	9677	531	6464	1810	968	842	43	126	38
ELEKTROTECHNIK, (OHNE ADV), FEINMECHANIK, EBM-W., OPTIK	10606	7144	1283	3462	1200	1069	998	123	71	22
HOLZ-, PAPIER- UND DRUCKGEWERBE	2116	1572	250	544	253	126	121	27	5	3
LEDER-, TEXTIL- UND BEKLEIDUNGSGEWERBE	168	96	63	72	49	6	6	2	-	-
NAHRUNGS- UND GENUSSMITTELGEWERBE	2313	1174	263	1139	808	99	76	18	23	17
VERARBEITENDES GEWERBE (OHNE BAUGEWERBE)	44841	29635	3548	15206	5241	3710	3444	326	266	95
BAUHAUPTGEWERBE	4842	3768	46	1074	412	519	497	6	22	5
AUSBAU- UND BAUHILFSGEWERBE	2014	1638	265	376	245	124	122	44	2	2
BAUGEWERBE	6856	5406	311	1450	657	643	619	50	24	7
GROSSHANDEL	5388	2055	284	3333	1460	216	160	14	56	23
HANDELSVERMITTLUNG	1283	541	112	742	354	77	64	22	13	4
EINZELHANDEL	8454	1833	531	6621	5062	325	139	35	186	141
HANDEL	15125	4429	927	10696	6876	618	363	71	255	168
EISENBAHNEN	430	326	16	104	26	20	19	1	1	-
DEUTSCHE BUNDESPOST	876	684	293	192	157	7	7	2	-	-
VERKEHR (OHNE EISENBAHNEN UND DEUTSCHE BUNDESPOST)	2637	1784	117	853	399	105	87	7	18	8
VERKEHR- UND NACHRICHTENUEBERMITTLUNG	3943	2794	426	1149	582	132	113	10	19	8
KREDIT- UND SONSTIGE FINANZIERUNGS- INSTITUTE	2370	105	90	2265	1251	11	-	-	11	9
VERSICHERUNGSGEWERBE	569	9	5	560	224	4	-	-	4	3
KREDITINSTITUTE UND VERSICHERUNGS- GEWERBE	2939	114	95	2825	1475	15	-	-	15	12
GASTSTAETTEN- UND BEHERBERGUNGSGEWERBE	2988	1816	1252	1172	967	419	364	169	55	40
REINIGUNG UND KOERPERPFLEGE	1292	1166	976	126	85	169	168	132	1	-
WISSENSCHAFT, BILDUNG, KUNST UND PUBLIZISTIK	3150	397	254	2753	1618	124	22	17	102	46
GESUNDHEITS- UND VETERINAERWESEN	7399	954	794	6445	5386	251	51	48	200	156
RECHTS- UND WIRTSCHAFTSBERATUNG	3908	556	183	3352	1764	131	79	21	52	25
SONSTIGE DIENSTLEISTUNGEN	2290	1704	624	586	244	361	353	167	8	5
DIENSTLEISTUNGEN, A.N.G.	21027	6593	4083	14434	10064	1455	1037	554	418	272
ORGANISATIONEN OHNE ERWERBSCHARAKTER UND PRIVATE HAUSHALTE	2619	502	375	2117	1509	88	36	30	52	30
GEBIETSKOERPERSCHAFTEN	5898	2673	992	3225	1745	154	128	50	26	19
SOZIALVERSICHERUNG	789	69	58	720	439	7	3	3	4	3
GEBIETSKOERPERSCHAFTEN UND SOZIAL- VERSICHERUNG	6687	2742	1050	3945	2184	161	131	53	30	22
OHNE ANGABE	-	-	-	-	-	-	-	-	-	-
INSGESAMT	105384	52960	10959	52424	28810	6869	5785	1097	1084	616

**Noch: 1. Sozialversicherungspflichtig beschäftigte Arbeitnehmer insgesamt sowie ausländische Arbeitnehmer  
am 31.12.1994 nach Wirtschaftsabteilungen und -gruppen und Stellung im Beruf**

Wirtschaftsabteilung  Wirtschaftsunterabteilung	Sozialversicherungspflichtig Beschäftigte					zu- sammen	Darunter Ausländer			
	ins- gesamt	davon					davon			
		Arbeiter		Angestellte			Arbeiter		Angestellte	
		zusammen	weiblich	zusammen	weiblich	zusammen	weiblich	zusammen	weiblich	
<b>Kreis Soest</b>										
LAND- UND FORSTWIRTSCHAFT, TIERHALTUNG UND FISCHEREI	946	761	210	185	99	76	73	9	3	2
ENERGIEWIRTSCHAFT UND WASSERVER- SORGUNG, BERGBAU	473	251	14	222	48	3	1	-	2	-
CHEMISCHE INDUSTRIE U. MINERALOEL- VERARBEITUNG	191	124	40	67	42	11	10	1	1	-
KUNSTSTOFF-, GUMMI- UND ASBESTVERARBEITUNG	2234	1597	254	637	233	272	262	32	10	2
GEWINNUNG UND VERARBEITUNG VON STEINEN UND ERDEN, FEINKERAMIK, GLAS	1630	1267	22	363	98	117	112	-	5	1
EISEN- UND NE-METALLERZEUGUNG, GIESSEREI UND STAHLVERFORMUNG	5702	4288	263	1414	473	733	708	60	25	6
STAHL-, MASCHINEN- UND FAHRZEUGBAU, ADV	6714	4819	157	1895	662	380	356	13	24	8
ELEKTROTECHNIK, (OHNE ADV), FEINMECHANIK, EBM-W., OPTIK	14580	9463	3095	5117	1703	1865	1793	785	72	23
HOLZ-, PAPIER- UND DRUCKGEWERBE	3375	2722	389	653	312	241	230	36	11	4
LEDER-, TEXTIL- UND BEKLEIDUNGSGEWERBE	1021	763	581	258	148	125	124	80	1	1
NÄHRUNGS- UND GENUSSMITTELGEWERBE	3605	2273	532	1332	836	260	238	65	22	16
VERARBEITENDES GEWERBE (OHNE BAUGEWERBE)	39052	27316	5333	11736	4507	4004	3833	1072	171	61
BAUHAUPTGEWERBE	4519	3778	25	741	307	327	317	2	10	1
AUSBAU- UND BAUHILFSGEWERBE	1709	1456	67	253	142	85	82	1	3	2
BAUGEWERBE	6228	5234	92	994	449	412	399	3	13	3
GROSSHANDEL	4945	1840	194	3105	1299	268	205	21	63	28
HANDELSVERMITTLUNG	329	125	40	204	114	19	16	3	3	2
EINZELHANDEL	7247	1225	497	6022	4725	247	112	40	135	104
HANDEL	12521	3190	731	9331	6138	534	333	64	201	134
EISENBAHNEN	157	63	1	94	26	6	6	-	-	-
DEUTSCHE BUNDESPOST	303	237	142	66	61	1	1	1	-	-
VERKEHR (OHNE EISENBAHNEN UND DEUTSCHE BUNDESPOST)	1775	1312	83	463	269	89	83	1	6	5
VERKEHR- UND NACHRICHTENUEBERMITTLUNG	2235	1612	226	623	356	96	90	2	6	5
KREDIT- UND SONSTIGE FINANZIERUNGS- INSTITUTE	1759	41	41	1718	934	8	-	-	8	5
VERSICHERUNGSGEWERBE	316	4	1	312	142	8	-	-	8	3
KREDITINSTITUTE UND VERSICHERUNGS- GEWERBE	2075	45	42	2030	1076	16	-	-	16	8
GASTSTAETTEN- UND BEHERBERGUNGSGEWERBE	4559	2372	1639	2187	1722	540	470	205	70	42
REINIGUNG UND KOERPERPFLEGE	1704	1533	1282	171	123	251	248	214	3	2
WISSENSCHAFT, BILDUNG, KUNST UND PUBLIZISTIK	2838	591	387	2247	1693	90	24	20	66	34
GESUNDHEITS- UND VETERINAERWESEN	9417	1383	1029	8034	6077	322	72	61	250	166
RECHTS- UND WIRTSCHAFTSBERATUNG	2637	299	128	2338	1702	52	9	6	43	29
SONSTIGE DIENSTLEISTUNGEN	1737	1345	224	392	180	139	134	43	5	2
DIENSTLEISTUNGEN, A. N. G.	22892	7523	4689	15369	11497	1394	957	549	437	275
ORGANISATIONEN OHNE ERWERBSCHARAKTER UND PRIVATE HAUSHALTE	1797	509	382	1288	993	49	23	10	26	21
GEBIETSKOERPERSCHAFTEN	3740	1090	225	2650	1461	38	18	9	20	9
SOZIALVERSICHERUNG	572	32	20	540	358	3	1	-	2	2
GEBIETSKOERPERSCHAFTEN UND SOZIAL- VERSICHERUNG	4312	1122	245	3190	1819	41	19	9	22	11
OHNE ANGABE	-	-	-	-	-	-	-	-	-	-
INSGESAMT	92531	47563	11964	44968	26982	6625	5728	1718	897	520



**Noch: 1. Sozialversicherungspflichtig beschäftigte Arbeitnehmer insgesamt sowie ausländische Arbeitnehmer  
am 31.12.1994 nach Wirtschaftsabteilungen und -gruppen und Stellung im Beruf**

Wirtschaftsabteilung  Wirtschaftsunterabteilung	Sozialversicherungspflichtig Beschäftigte					zu- sammen	Darunter Ausländer			
	ins- gesamt	davon					davon			
		Arbeiter		Angestellte			Arbeiter		Angestellte	
		zusammen	weiblich	zusammen	weiblich	zusammen	weiblich	zusammen	weiblich	
<b>Kreis Unna</b>										
LAND- UND FORSTWIRTSCHAFT, TIERHALTUNG UND FISCHEREI	998	783	190	215	138	85	83	10	2	2
ENERGIEWIRTSCHAFT UND WASSERVER- SORGUNG, BERGBAU	6173	4780	48	1393	195	655	640	-	15	-
CHEMISCHE INDUSTRIE U. MINERALOEL- VERARBEITUNG	3153	1804	95	1349	396	61	54	8	7	3
KUNSTSTOFF-, GUMMI- UND ASBESTVERARBEITUNG	1254	1022	473	232	91	112	111	52	1	-
GEWINNUNG UND VERARBEITUNG VON STEINEN UND ERDEN, FEINKERAMIK, GLAS	511	385	31	126	45	115	112	9	3	-
EISEN- UND NE-METALLERZEUGUNG, GIESSEREI UND STAHLVERFORMUNG	6788	5220	100	1568	488	961	924	12	37	17
STAHL-, MASCHINEN- UND FAHRZEUGBAU, ADV	9623	6499	407	3124	1049	847	806	69	41	19
ELEKTROTECHNIK, (OHNE ADV), FEINMECHANIK, EBM-W., OPTIK	7290	5180	2094	2110	882	539	510	149	29	10
HOLZ-, PAPIER- UND DRUCKGEWERBE	2328	1598	354	730	348	113	108	31	5	2
LEDER-, TEXTIL- UND BEKLEIDUNGSGEWERBE	878	730	386	148	64	161	154	57	7	4
NAHRUNGS- UND GENUSSMITTELGEWERBE	2388	1280	461	1108	866	313	281	167	32	28
VERARBEITENDES GEWERBE (OHNE BAUGEWERBE)	34213	23718	4401	10495	4229	3222	3060	554	162	83
BAUHAUPTGEWERBE	4751	3859	11	892	359	563	546	2	17	7
AUSBAU- UND BAUHILFSGEWERBE	2313	1919	29	394	258	144	139	3	5	4
BAUGEWERBE	7064	5778	40	1286	617	707	685	5	22	11
GROSSHANDEL	4658	1995	249	2663	1157	344	275	16	69	22
HANDELSVERMITTLUNG	546	153	28	393	224	21	13	-	8	6
EINZELHANDEL	11269	2231	677	9038	6975	456	214	57	242	164
HANDEL	16473	4379	954	12094	8356	821	502	73	319	192
EISENBAHNEN	59	53	2	6	2	15	14	-	1	-
DEUTSCHE BUNDESPOST	290	274	168	16	15	3	3	-	-	-
VERKEHR (OHNE EISENBAHNEN UND DEUTSCHE BUNDESPOST)	5895	4042	1105	1853	927	471	419	99	52	19
VERKEHR- UND NACHRICHTENUEBERMITTLUNG	6244	4369	1275	1875	944	489	436	99	53	19
KREDIT- UND SONSTIGE FINANZIERUNGS- INSTITUTE	2075	81	72	1994	1164	19	5	4	14	11
VERSICHERUNGSGEWERBE	312	42	6	270	151	5	3	-	2	2
KREDITINSTITUTE UND VERSICHERUNGS- GEWERBE	2387	123	78	2264	1315	24	8	4	16	13
GASTSTAETTEN- UND BEHERBERGUNGSGEWERBE	3131	1579	1049	1552	1291	427	375	142	52	39
REINIGUNG UND KOERPERPFLEGE	1865	1670	1362	195	163	258	254	209	4	3
WISSENSCHAFT, BILDUNG, KUNST UND PUBLIZISTIK	2546	697	590	1849	1374	94	24	20	70	35
GESUNDHEITS- UND VETERINAERWESEN	7281	575	427	6706	5886	312	36	30	276	237
RECHTS- UND WIRTSCHAFTSBERATUNG	3498	399	67	3099	1947	87	23	1	64	35
SONSTIGE DIENSTLEISTUNGEN	1358	936	268	422	207	79	75	29	4	2
DIENSTLEISTUNGEN, A. N. G.	19679	5856	3763	13823	10868	1257	787	431	470	351
ORGANISATIONEN DHNE ERWERBSCHARAKTER UND PRIVATE HAUSHALTE	3863	1313	671	2550	1969	209	157	71	52	31
GEBIETSKOERPERSCHAFTEN	5468	2029	690	3439	2006	101	62	29	39	27
SOZIALVERSICHERUNG	485	27	25	458	334	5	1	1	4	4
GEBIETSKOEPERSCHAFTEN UND SOZIAL- VERSICHERUNG	5953	2056	715	3897	2340	106	63	30	43	31
OHNE ANGABE	-	-	-	-	-	-	-	-	-	-
INSGESAMT	103047	53155	12135	49892	30971	7575	6421	1277	1154	733



## **Berufssystematischer Teil**

**2. Sozialversicherungspflichtig beschäftigte Arbeitnehmer insgesamt sowie ausländische Arbeitnehmer  
am 31.12.1994 nach Berufsbereichen und -abschnitten, Stellung im Beruf sowie nach Verwaltungsbezirken**

Berufsbereiche  Berufsabschnitte	Sozialversicherungspflichtig Beschäftigte						Darunter Ausländer			
	ins- gesamt	davon				zu- sammen	und zwar			
		zu- sammen	Arbeiter		Angestellte		Arbeiter	Angestellte	Auszu- bildende	
			Fach- arbeiter	Auszu- bildende						
<b>Land Nordrhein-Westfalen</b>										
Pflanzenbauer, Tierzüchter, Fi.	72824	65869	29021	-	6955	-	7453	7297	156	-
Bergleute, Mineralgewinner	51493	51373	46518	-	120	-	12871	12863	8	-
<b>Fertigungsberufe</b>	<b>1911714</b>	<b>1803052</b>	<b>927566</b>	<b>-</b>	<b>108662</b>	<b>-</b>	<b>294242</b>	<b>290957</b>	<b>3285</b>	<b>-</b>
Steinbearbeiter, Baustoffher.	9897	9566	3507	-	331	-	2015	2008	7	-
Keramiker, Glasmacher	11875	11421	3157	-	454	-	2719	2689	30	-
Chemiearbeiter, Kunststoffv.	120329	116064	30910	-	4265	-	22515	22303	212	-
Papierher., -verarb., Drucker	74825	64684	25516	-	10141	-	9660	9404	256	-
Holzaufbereiter, -warenfert.	17579	17296	5504	-	283	-	3256	3242	14	-
Metallerzeuger, -bearbeiter	184851	181792	81367	-	3059	-	45693	45573	120	-
Schlosser, Mechaniker	452616	419113	311230	-	33503	-	40103	39227	876	-
Elektriker	166051	150366	111338	-	15685	-	10296	9981	315	-
Montierer u. Metallb. a.n.g.	120822	120017	13426	-	805	-	30829	30797	32	-
Textil-, Bekleidungsberufe	50390	47562	22784	-	2828	-	8984	8875	109	-
Lederher., -verarb., Fellver.	8724	8201	3811	-	523	-	1461	1434	27	-
<b>Ernährungsberufe</b>	<b>137821</b>	<b>128100</b>	<b>46189</b>	<b>-</b>	<b>9721</b>	<b>-</b>	<b>32483</b>	<b>32028</b>	<b>455</b>	<b>-</b>
Bauberufe	190245	181563	105737	-	8682	-	32089	31764	325	-
Bau-, Raumausstat., Polsterer	41774	39530	26446	-	2244	-	5123	5055	68	-
Tischler, Modellbauer	69209	65996	47345	-	3213	-	4067	4014	53	-
Maler, Lackierer	57260	55461	39019	-	1799	-	5515	5484	31	-
Warenprüfer, Versandfertigm.	100359	91909	17691	-	8450	-	18493	18219	274	-
Hilfsarbeiter	48546	48209	3879	-	337	-	12946	12923	23	-
Maschinisten	48541	46202	28710	-	2339	-	5995	5937	58	-
<b>Technische Berufe</b>	<b>433242</b>	<b>22009</b>	<b>15028</b>	<b>-</b>	<b>411233</b>	<b>-</b>	<b>13957</b>	<b>1411</b>	<b>12546</b>	<b>-</b>
Ing., Chemiker, Physiker, Math.	133850	758	398	-	133092	-	5169	87	5082	-
Techniker, Tech. Sonderkräfte	299392	21251	14630	-	278141	-	8788	1324	7464	-
<b>Dienstleistungsberufe</b>	<b>3406894</b>	<b>773662</b>	<b>189898</b>	<b>-</b>	<b>2633232</b>	<b>-</b>	<b>210476</b>	<b>110088</b>	<b>100388</b>	<b>-</b>
Warenkaufleute	489499	22127	6815	-	467372	-	22808	3698	19110	-
Dienstleistungskaufleute	233169	3572	1186	-	229597	-	5533	248	5285	-
Verkehrsberufe	415775	361861	101640	-	53914	-	43402	41228	2174	-
Organ-, Verwalt.-, Büroberufe	1202837	24533	7498	-	1178304	-	34500	1811	32689	-
Ordnungs-, Sicherheitsberufe	75154	53000	13051	-	22154	-	4868	4265	603	-
Schriftwerksch., Künstl. Ber.	49484	4960	2678	-	44524	-	3975	447	3528	-
Gesundheitsdienstberufe	387002	16198	1455	-	370804	-	25801	1483	24318	-
Sozial- und erziehungsberufe	246806	9172	1364	-	237634	-	11029	577	10452	-
Allg. Dienstleistungsberufe	307168	278239	54211	-	28929	-	58560	56331	2229	-
Sonstige Arbeitskräfte	14577	9298	791	-	5279	-	2226	1809	417	-
Ohne Angabe	-	-	-	-	-	-	-	-	-	-
<b>Insgesamt</b>	<b>5890744</b>	<b>2725263</b>	<b>1208822</b>	<b>-</b>	<b>3165481</b>	<b>-</b>	<b>541225</b>	<b>424425</b>	<b>116800</b>	<b>-</b>

**Noch: 2. Sozialversicherungspflichtig beschäftigte Arbeitnehmer insgesamt sowie ausländische Arbeitnehmer  
am 31.12.1994 nach Berufsbereichen und -abschnitten, Stellung im Beruf sowie nach Verwaltungsbezirken**

Berufsbereiche  Berufsabschnitte	Sozialversicherungspflichtig Beschäftigte						Darunter Ausländer			
	ins- gesamt	davon					zu- sammen	und zwar		
		Arbeiter		Angestellte				Arbeiter	Angestellte	Auszu- bildende
		zu- sammen	Fach- arbeiter	Auszu- bildende	zu- sammen	darunter Auszu- bildende				
<b>Regierungsbezirk Düsseldorf</b>										
Pflanzenbauer, Tierzüchter, Fi.	22852	20412	8306	-	2440	-	2743	2665	78	-
Bergleute, Mineralgewinner	13877	13839	12678	-	38	-	3869	3866	3	-
Fertigungsberufe	551002	517110	272653	-	33892	-	100178	98899	1279	-
Steinbearbeiter, Baustoffher.	2913	2801	879	-	112	-	834	831	3	-
Keramiker, Glasmacher	3144	2982	844	-	162	-	752	742	10	-
Chemiearbeiter, Kunststoffv.	31223	29771	7933	-	1452	-	6077	5997	80	-
Papierher., -verarb., Drucker	21971	18606	7678	-	3365	-	2999	2908	91	-
Holzaufbereiter, -warenfert.	1496	1448	346	-	48	-	462	458	4	-
Metallerzeuger, -bearbeiter	60738	59711	27262	-	1027	-	17870	17827	43	-
Schlosser, Mechaniker	133767	123524	93808	-	10243	-	14671	14291	380	-
Elektriker	53257	48329	37099	-	4928	-	3921	3803	118	-
Montierer u. Metallb. a.n.g.	28549	28305	1955	-	244	-	9900	9892	8	-
Textil-, Bekleidungsberufe	15285	14313	6592	-	972	-	3304	3261	43	-
Lederher., -verarb., Fellver.	3436	3236	1483	-	200	-	632	617	15	-
Ernährungsberufe	38349	35456	12622	-	2893	-	10040	9868	172	-
Bauberufe	52328	49494	29257	-	2834	-	10906	10773	133	-
Bau-, Raumausst., Polsterer	11859	11197	7459	-	662	-	1621	1598	23	-
Tischler, Modellbauer	14085	13324	9412	-	761	-	1105	1091	14	-
Maler, Lackierer	18353	17784	12982	-	569	-	1740	1727	13	-
Warenprüfer, Versandfertigtm.	30709	28144	4698	-	2565	-	6945	6852	93	-
Hilfsarbeiter	11464	11363	650	-	101	-	3472	3462	10	-
Maschinisten	18076	17322	9694	-	754	-	2927	2901	26	-
Technische Berufe	149098	8009	5327	-	141089	-	5793	626	5167	-
Ing., Chemiker, Physiker, Math.	46723	239	159	-	46484	-	2128	34	2094	-
Techniker, Tech. Sonderkräfte	102375	7770	5168	-	94605	-	3665	592	3073	-
Dienstleistungsberufe	1107181	245916	53140	-	861265	-	81346	41728	39618	-
Warenkaufleute	160232	6574	1686	-	153658	-	8825	1258	7567	-
Dienstleistungskaufleute	81143	1217	399	-	79926	-	2610	79	2531	-
Verkehrsberufe	134973	115737	27084	-	19236	-	16643	15746	897	-
Organ., Verwalt., Büroberufe	406564	8101	2333	-	398463	-	14659	684	13975	-
Ordnungs-, Sicherheitsberufe	25503	17599	3857	-	7904	-	2015	1774	241	-
Schriftwerksch., Künstl. Ber.	15105	1611	918	-	13494	-	1184	145	1039	-
Gesundheitsdienstberufe	114403	4888	364	-	109515	-	9496	519	8977	-
Sozial- und erziehungsberufe	70973	2201	362	-	68772	-	3572	156	3416	-
Allg. Dienstleistungsberufe	98285	87988	16137	-	10297	-	22342	21367	975	-
Sonstige Arbeitskräfte	3466	1761	174	-	1705	-	484	305	179	-
Ohne Angabe	-	-	-	-	-	-	-	-	-	-
Insgesamt	1847476	807047	352278	-	1040429	-	194413	148089	46324	-

**Noch: 2. Sozialversicherungspflichtig beschäftigte Arbeitnehmer insgesamt sowie ausländische Arbeitnehmer  
am 31.12.1984 nach Berufsbereichen und -abschnitten, Stellung im Beruf sowie nach Verwaltungsbezirken**

Berufsbereiche  Berufsabschnitte	Sozialversicherungspflichtig Beschäftigte						Darunter Ausländer			
	ins- gesamt	davon				zu- sammen	und zwar			
		Arbeiter		Angestellte			Arbeiter	Angestellte	Auszu- bildende	
		zu- sammen	Fach- arbeiter	Auszu- bildende	zu- sammen					darunter Auszu- bildende
<b>Kreisfreie Stadt Düsseldorf</b>										
Pflanzenbauer, Tierzüchter, Fi.	2125	1630	730	-	495	-	216	203	13	-
Bergleute, Mineralgewinner	16	13	4	-	3	-	3	3	-	-
<b>Fertigungsberufe</b>	<b>68343</b>	<b>63003</b>	<b>36025</b>	<b>-</b>	<b>5340</b>	<b>-</b>	<b>14307</b>	<b>14030</b>	<b>277</b>	<b>-</b>
Steinbearbeiter, Baustoffher.	254	248	152	-	6	-	86	85	1	-
Keramiker, Glasmacher	532	515	264	-	17	-	122	121	1	-
Chemiearbeiter, Kunststoffv.	3444	3061	522	-	383	-	660	641	19	-
Papierher., -verarb., Drucker	3582	2809	1326	-	773	-	567	527	40	-
Holzaufbereiter, -warenfert.	55	47	11	-	8	-	26	25	1	-
Metallerzeuger, -bearbeiter	4962	4900	2463	-	62	-	1562	1561	1	-
Schlosser, Mechaniker	16689	15297	11966	-	1392	-	2069	2012	57	-
Elektriker	7426	6717	5390	-	709	-	580	558	22	-
Montierer u. Metallb. a.n.g.	999	986	82	-	13	-	358	358	-	-
Textil-, Bekleidungsberufe	936	836	400	-	100	-	223	219	4	-
Lederher., -verarb., Fellver.	492	459	413	-	33	-	76	74	2	-
<b>Ernährungsberufe</b>	<b>7078</b>	<b>6514</b>	<b>2165</b>	<b>-</b>	<b>564</b>	<b>-</b>	<b>2585</b>	<b>2533</b>	<b>52</b>	<b>-</b>
Bauberufe	7258	6700	4300	-	558	-	2295	2256	39	-
Bau-, Raumausstat., Polsterer	1778	1683	1248	-	95	-	229	225	4	-
Tischler, Modellbauer	1383	1298	961	-	85	-	162	157	5	-
Malер, Lackierer	3305	3217	2321	-	88	-	374	372	2	-
Warenprüfer, Versandfertigm.	3742	3418	326	-	324	-	1195	1174	21	-
Hilfsarbeiter	1666	1654	65	-	12	-	651	649	2	-
Maschinisten	2762	2644	1650	-	118	-	487	483	4	-
<b>Technische Berufe</b>	<b>26870</b>	<b>1201</b>	<b>924</b>	<b>-</b>	<b>25669</b>	<b>-</b>	<b>1285</b>	<b>71</b>	<b>1214</b>	<b>-</b>
Ing., Chemiker, Physiker, Math.	10373	42	32	-	10331	-	609	5	604	-
Techniker, Tech. Sonderkräfte	16497	1159	892	-	15338	-	676	66	610	-
<b>Dienstleistungsberufe</b>	<b>245044</b>	<b>44359</b>	<b>7929</b>	<b>-</b>	<b>200685</b>	<b>-</b>	<b>23739</b>	<b>11953</b>	<b>11786</b>	<b>-</b>
Wareнкаufleute	29612	1104	265	-	28508	-	2423	327	2096	-
Dienstleistungskaufleute	30305	264	48	-	30041	-	1362	23	1339	-
<b>Verkehrsberufe</b>	<b>23284</b>	<b>18391</b>	<b>3210</b>	<b>-</b>	<b>4893</b>	<b>-</b>	<b>3623</b>	<b>3347</b>	<b>276</b>	<b>-</b>
Organ., Verwalt., Büroberufe	102913	2193	468	-	100720	-	5066	276	4790	-
Ordnungs-, Sicherheitsberufe	5805	3630	648	-	2175	-	696	637	59	-
Schriftwerksch., Künstl. Ber.	4627	321	200	-	4306	-	402	32	370	-
Gesundheitsdienstberufe	16604	696	26	-	15908	-	1819	110	1709	-
Sozial- und erziehungsberufe	10391	154	21	-	10237	-	708	18	690	-
Allg. Dienstleistungsberufe	21503	17606	3043	-	3897	-	7640	7183	457	-
<b>Sonstige Arbeitskräfte</b>	<b>865</b>	<b>369</b>	<b>13</b>	<b>-</b>	<b>496</b>	<b>-</b>	<b>119</b>	<b>85</b>	<b>34</b>	<b>-</b>
Ohne Angabe	-	-	-	-	-	-	-	-	-	-
<b>Insgesamt</b>	<b>343263</b>	<b>110575</b>	<b>45625</b>	<b>-</b>	<b>232688</b>	<b>-</b>	<b>39669</b>	<b>26345</b>	<b>13324</b>	<b>-</b>

Noch: 2. Sozialversicherungspflichtig beschäftigte Arbeitnehmer insgesamt sowie ausländische Arbeitnehmer  
am 31.12.1994 nach Berufsbereichen und -abschnitten, Stellung im Beruf sowie nach Verwaltungsbezirken

Berufsbereiche Berufsabschnitte	Sozialversicherungspflichtig Beschäftigte						Darunter Ausländer			
	ins- gesamt	davon				zu- sammen	und zwar			
		Arbeiter		Angestellte			Arbeiter	Angestellte	Auszu- bildende	
		zu- sammen	Fach- arbeiter	Auszu- bildende	zu- sammen					darunter Auszu- bildende
<b>Kreisfreie Stadt Duisburg</b>										
Pflanzenbauer, Tierzüchter, Fi.	1787	1643	506	-	144	-	195	188	7	-
Bergleute, Mineralgewinner	2923	2920	2578	-	3	-	902	902	-	-
Fertigungsberufe	54676	51954	30013	-	2722	-	10234	10142	92	-
Steinbearbeiter, Baustoffher.	209	204	73	-	5	-	77	77	-	-
Keramiker, Glasmacher	69	66	21	-	3	-	18	18	-	-
Chemiearbeiter, Kunststoffv.	1836	1770	254	-	66	-	298	298	-	-
Papierher., -verarb., Drucker	1191	980	306	-	211	-	83	80	3	-
Holzaufbereiter, -warenfert.	205	200	64	-	5	-	29	28	1	-
Metallerzeuger, -bearbeiter	9466	9382	4915	-	84	-	2779	2777	2	-
Schlosser, Mechaniker	14557	13656	10938	-	901	-	1890	1859	31	-
Elektriker	6121	5667	4371	-	454	-	562	552	10	-
Montierer u. Metallb. a.n.g.	1020	1010	138	-	10	-	232	232	-	-
Textil-, Bekleidungsberufe	361	340	144	-	21	-	82	82	-	-
Lederher., -verarb., Fellver.	106	97	80	-	9	-	10	9	1	-
Ernährungsberufe	2928	2702	894	-	226	-	719	708	11	-
Bauberufe	5418	5146	3053	-	272	-	1285	1267	18	-
Bau-, Raumausstat., Polsterer	1319	1269	555	-	50	-	245	243	2	-
Tischler, Modellbauer	899	843	613	-	56	-	62	61	1	-
Maler, Lackierer	1782	1738	1253	-	44	-	165	165	-	-
Warenprüfer, Versandfertigm.	2043	1871	561	-	172	-	419	412	7	-
Hilfsarbeiter	1122	1119	62	-	3	-	354	354	-	-
Maschinisten	4024	3894	1718	-	130	-	925	920	5	-
Technische Berufe	14933	1232	910	-	13701	-	472	86	386	-
Ing., Chemiker, Physiker, Math.	4349	24	11	-	4325	-	158	8	150	-
Techniker, Tech. Sonderkräfte	10584	1208	899	-	9376	-	314	78	236	-
Dienstleistungsberufe	93227	24640	5507	-	68587	-	7206	3913	3293	-
Warenkaufleute	12924	576	121	-	12348	-	757	115	642	-
Dienstleistungskaufleute	5688	74	39	-	5614	-	127	6	121	-
Verkehrsberufe	14107	12328	3102	-	1779	-	2083	2011	72	-
Organ.-, Verwalt.-, Büroberufe	30866	800	268	-	30066	-	900	49	851	-
Ordnungs-, Sicherheitsberufe	2562	1920	460	-	642	-	171	136	35	-
Schriftwerksch., Künstl. Ber.	967	105	65	-	862	-	71	6	65	-
Gesundheitsdienstberufe	11568	795	24	-	10773	-	1126	79	1047	-
Sozial- und erziehungsberufe	6162	197	27	-	5965	-	413	12	401	-
Allg. Dienstleistungsberufe	8383	7845	1401	-	538	-	1558	1499	59	-
Sonstige Arbeitskräfte	83	30	7	-	53	-	18	5	13	-
Ohne Angabe	-	-	-	-	-	-	-	-	-	-
Insgesamt	167629	82419	39521	-	85210	-	19027	15236	3791	-

**Noch: 2. Sozialversicherungspflichtig beschäftigte Arbeitnehmer insgesamt sowie ausländische Arbeitnehmer  
am 31.12.1994 nach Berufsbereichen und -abschnitten, Stellung im Beruf sowie nach Verwaltungsbezirken**

Berufsbereiche  Berufsabschnitte	Sozialversicherungspflichtig Beschäftigte						Darunter Ausländer			
	ins- gesamt	davon				zu- sammen	und zwar			
		Arbeiter		Angestellte			Arbeiter	Angestellte	Auszu- bildende	
		zu- sammen	Fach- arbeiter	Auszu- bildende	zu- sammen					darunter Auszu- bildende
<b>Kreisfreie Stadt Essen</b>										
Pflanzenbauer, Tierzüchter, Fi.	3092	2820	907	-	272	-	337	327	10	-
Bergleute, Mineralgewinner	67	49	26	-	18	-	5	3	2	-
<b>Fertigungsberufe</b>	<b>55760</b>	<b>51540</b>	<b>31463</b>	<b>-</b>	<b>4220</b>	<b>-</b>	<b>7718</b>	<b>7563</b>	<b>155</b>	<b>-</b>
Steinbearbeiter, Baustoffher.	225	218	93	-	7	-	29	29	-	-
Keramiker, Glasmacher	496	473	287	-	23	-	89	88	1	-
Chemiearbeiter, Kunststoffv.	2098	2020	546	-	78	-	379	377	2	-
Papierher., -verarb., Drucker	3085	2469	1105	-	616	-	245	237	8	-
Holzaufbereiter, -warenfert.	97	92	49	-	5	-	18	18	-	-
Metallerzeuger, -bearbeiter	3372	3328	2166	-	44	-	652	649	3	-
Schlosser, Mechaniker	13289	12045	9271	-	1244	-	1145	1077	68	-
Elektriker	8344	7624	6267	-	720	-	515	497	18	-
Montierer u. Metallb. a.n.g.	1062	1048	235	-	14	-	218	216	2	-
Textil-, Bekleidungsberufe	857	814	345	-	43	-	128	127	1	-
Lederher., -verarb., Fellver.	200	186	138	-	14	-	24	22	2	-
Ernährungsberufe	4244	3914	1278	-	330	-	1079	1064	15	-
Bauberufe	7029	6567	4336	-	462	-	1431	1415	16	-
Bau-, Raumausst., Polsterer	1452	1373	996	-	79	-	174	171	3	-
Tischler, Modellbauer	1442	1341	913	-	101	-	103	101	2	-
Maler, Lackierer	2960	2845	2056	-	115	-	303	303	-	-
Warenprüfer, Versandfertig.	2709	2484	288	-	225	-	696	689	7	-
Hilfsarbeiter	1406	1390	60	-	16	-	372	365	7	-
Maschinisten	1393	1309	1034	-	84	-	118	118	-	-
<b>Technische Berufe</b>	<b>20318</b>	<b>825</b>	<b>639</b>	<b>-</b>	<b>19493</b>	<b>-</b>	<b>555</b>	<b>36</b>	<b>519</b>	<b>-</b>
Ing., Chemiker, Physiker, Math.	7770	51	34	-	7719	-	281	1	280	-
Techniker, Tech. Sonderkräfte	12548	774	605	-	11774	-	274	35	239	-
<b>Dienstleistungsberufe</b>	<b>143777</b>	<b>30478</b>	<b>5929</b>	<b>-</b>	<b>113299</b>	<b>-</b>	<b>7808</b>	<b>4085</b>	<b>3723</b>	<b>-</b>
Warenkaufleute	19897	709	236	-	19188	-	675	113	562	-
Dienstleistungskaufleute	9297	157	61	-	9140	-	128	12	116	-
Verkehrsberufe	14933	12774	2727	-	2159	-	1081	1034	47	-
Organ., Verwalt., Büroberufe	54237	832	212	-	53405	-	1148	28	1120	-
Ordnungs-, Sicherheitsberufe	3702	2650	460	-	1052	-	170	152	18	-
Schriftwerksch., Künstl. Ber.	2472	304	203	-	2168	-	152	17	135	-
Gesundheitsdienstberufe	16243	565	63	-	15678	-	1239	65	1174	-
Sozial- und erziehungsberufe	9837	425	63	-	9412	-	500	28	472	-
Allg. Dienstleistungsberufe	13159	12062	1904	-	1097	-	2715	2636	79	-
Sonstige Arbeitskräfte	770	378	6	-	392	-	112	43	69	-
Ohne Angabe	-	-	-	-	-	-	-	-	-	-
<b>Insgesamt</b>	<b>223784</b>	<b>86090</b>	<b>38970</b>	<b>-</b>	<b>137694</b>	<b>-</b>	<b>16535</b>	<b>12057</b>	<b>4478</b>	<b>-</b>



Noch: 2. Sozialversicherungspflichtig beschäftigte Arbeitnehmer insgesamt sowie ausländische Arbeitnehmer  
am 31.12.1994 nach Berufsbereichen und -abschnitten, Stellung im Beruf sowie nach Verwaltungsbezirken

Berufsbereiche Berufsabschnitte	Sozialversicherungspflichtig Beschäftigte						Darunter Ausländer			
	ins- gesamt	davon				zu- sammen	und zwar			
		Arbeiter		Angestellte			Arbeiter	Angestellte	Auszu- bildende	
		zu- sammen	darunter		zu- sammen					darunter
	Fach- arbeiter	Auszu- bildende		Auszu- bildende						
<b>Kreisfreie Stadt Krefeld</b>										
Pflanzenbauer, Tierzüchter, Fi.	1147	1042	451	-	105	-	128	125	3	-
Bergleute, Mineralgewinner	8	7	1	-	1	-	-	-	-	-
Fertigungsberufe	31675	29979	16775	-	1696	-	4816	4734	82	-
Steinbearbeiter, Baustoffher.	148	143	33	-	5	-	62	62	-	-
Keramiker, Glasmacher	32	23	12	-	9	-	4	4	-	-
Chemiearbeiter, Kunststoffv.	4199	4108	1847	-	91	-	334	328	6	-
Papierher., -verarb., Drucker	1177	1029	476	-	148	-	183	179	4	-
Holzaufbereiter, -warenfert.	16	16	3	-	-	-	1	1	-	-
Metallerzeuger, -bearbeiter	3272	3227	1704	-	45	-	888	888	-	-
Schlosser, Mechaniker	7811	7286	5617	-	525	-	737	705	32	-
Elektriker	2823	2533	1937	-	290	-	196	192	4	-
Montierer u. Metallb. a.n.g.	1166	1147	69	-	19	-	458	456	2	-
Textil-, Bekleidungsberufe	1770	1654	807	-	116	-	389	380	9	-
Lederher., -verarb., Fellver.	114	107	53	-	7	-	29	29	-	-
Ernährungsberufe	1671	1575	630	-	96	-	322	310	12	-
Bauberufe	2091	1971	1150	-	120	-	334	329	5	-
Bau-, Raumausst., Polsterer	533	507	365	-	26	-	63	63	-	-
Tischler, Modellbauer	984	937	677	-	47	-	101	100	1	-
Maler, Lackierer	872	853	651	-	19	-	70	70	-	-
Warenprüfer, Versandfertigm.	1693	1582	288	-	111	-	348	344	4	-
Hilfsarbeiter	531	529	38	-	2	-	158	158	-	-
Maschinisten	772	752	418	-	20	-	139	136	3	-
Technische Berufe	9661	394	276	-	9267	-	337	19	318	-
Ing., Chemiker, Physiker, Math.	3203	8	5	-	3195	-	134	1	133	-
Techniker, Tech. Sonderkräfte	6458	386	271	-	6072	-	203	18	185	-
Dienstleistungsberufe	50119	12439	3099	-	37680	-	3867	2195	1672	-
Warenkaufleute	7124	240	52	-	6884	-	358	47	311	-
Dienstleistungskaufleute	2998	59	10	-	2939	-	72	1	71	-
Verkehrsberufe	6769	5858	1356	-	911	-	788	751	37	-
Organ., Verwalt., Büroberufe	17601	425	137	-	17176	-	594	41	553	-
Ordnungs-, Sicherheitsberufe	1166	738	190	-	428	-	92	83	9	-
Schriftwerksch., Künstl. Ber.	927	105	54	-	822	-	125	15	110	-
Gesundheitsdienstberufe	5524	277	23	-	5247	-	408	20	388	-
Sozial- und erziehungsberufe	3116	210	65	-	2906	-	178	16	162	-
Allg. Dienstleistungsberufe	4894	4527	1212	-	367	-	1252	1221	31	-
Sonstige Arbeitskräfte	196	119	1	-	77	-	39	27	12	-
Ohne Angabe	-	-	-	-	-	-	-	-	-	-
Insgesamt	92806	43980	20603	-	48826	-	9187	7100	2087	-

**Noch: 2. Sozialversicherungspflichtig beschäftigte Arbeitnehmer insgesamt sowie ausländische Arbeitnehmer  
am 31.12.1994 nach Berufsbereichen und -abschnitten, Stellung im Beruf sowie nach Verwaltungsbezirken**

Berufsbereiche  Berufsabschnitte	Sozialversicherungspflichtig Beschäftigte						Darunter Ausländer			
	ins- gesamt	davon					zu- sammen	und zwar		
		Arbeiter			Angestellte			Arbeiter	Angestellte	Auszu- bildende
		zu- sammen	Fach- arbeiter	Auszu- bildende	zu- sammen	darunter Auszu- bildende				
<b>Kreisfreie Stadt Mönchengladbach</b>										
Pflanzenbauer, Tierzüchter, Fi.	919	849	400	-	70	-	91	89	2	-
Bergleute, Mineralgewinner	-	-	-	-	-	-	-	-	-	-
Fertigungsberufe	27977	26185	13675	-	1792	-	4330	4277	53	-
Steinbearbeiter, Baustoffher.	127	117	46	-	10	-	21	21	-	-
Keramiker, Glasmacher	201	188	28	-	13	-	27	25	2	-
Chemiearbeiter, Kunststoffv.	348	311	79	-	37	-	45	44	1	-
Papierher., -verarb., Drucker	2200	1907	804	-	293	-	364	360	4	-
Holzaufbereiter, -warenfert.	24	22	1	-	2	-	2	2	-	-
Metallerzeuger, -bearbeiter	2723	2695	897	-	28	-	650	649	1	-
Schlosser, Mechaniker	6714	6180	4436	-	534	-	593	576	17	-
Elektriker	2899	2641	1924	-	258	-	216	211	5	-
Montierer u. Metallb. a.n.g.	957	947	65	-	10	-	249	249	-	-
Textil-, Bekleidungsberufe	2714	2567	1417	-	147	-	641	637	4	-
Lederher., -verarb., Fellver.	67	63	27	-	4	-	15	15	-	-
Ernährungsberufe	1795	1677	679	-	118	-	467	459	8	-
Bauberufe	2336	2233	1154	-	103	-	343	340	3	-
Bau-, Raumausstat., Polsterer	703	670	441	-	33	-	82	82	-	-
Tischler, Modellbauer	824	775	546	-	49	-	53	53	-	-
Maler, Lackierer	848	822	587	-	26	-	62	61	1	-
Warenprüfer, Versandfertig.	1445	1342	300	-	103	-	288	283	5	-
Hilfsarbeiter	587	582	31	-	5	-	167	167	-	-
Maschinisten	465	446	213	-	19	-	45	43	2	-
Technische Berufe	6569	439	235	-	6130	-	287	52	235	-
Ing., Chemiker, Physiker, Math.	1930	4	3	-	1926	-	82	-	82	-
Techniker, Tech. Sonderkräfte	4639	435	232	-	4204	-	205	52	153	-
Dienstleistungsberufe	53659	13845	2625	-	39814	-	3977	2126	1851	-
Warenkaufleute	8222	363	90	-	7859	-	419	40	379	-
Dienstleistungskaufleute	3043	59	12	-	2984	-	73	1	72	-
Verkehrsberufe	7075	6059	1266	-	1016	-	825	752	73	-
Organ., Verwalt., Büroberufe	17829	430	132	-	17399	-	691	18	673	-
Ordnungs-, Sicherheitsberufe	1278	990	175	-	288	-	142	132	10	-
Schriftwerksch., Künstl. Ber.	619	80	41	-	539	-	42	4	38	-
Gesundheitsdienstberufe	6322	202	21	-	6120	-	442	15	427	-
Sozial- und erziehungsberufe	3287	79	15	-	3208	-	157	7	150	-
Allg. Dienstleistungsberufe	5984	5583	873	-	401	-	1186	1157	29	-
Sonstige Arbeitskräfte	116	40	23	-	76	-	8	3	5	-
Ohne Angabe	-	-	-	-	-	-	-	-	-	-
Insgesamt	89240	41358	16958	-	47882	-	8693	6547	2146	-

**Noch: 2. Sozialversicherungspflichtig beschäftigte Arbeitnehmer insgesamt sowie ausländische Arbeitnehmer  
am 31.12.1994 nach Berufsbereichen und -abschnitten, Stellung im Beruf sowie nach Verwaltungsbezirken**

Berufsbereiche Berufsabschnitte	Sozialversicherungspflichtig Beschäftigte						Darunter Ausländer und zwar			
	ins- gesamt	davon				zu- sammen	zu-			
		Arbeiter		Angestellte			Arbeiter	Angestellte	Auszu- bildende	
		zu- sammen	darunter		zu- sammen					darunter
		Fach- arbeiter	Auszu- bildende		Auszu- bildende					
<b>Kreisfreie Stadt Mülheim an der Ruhr</b>										
Pflanzenbauer, Tierzüchter, Fi.	734	692	241	-	42	-	113	112	1	-
Bergleute, Mineralgewinner	1709	1707	1679	-	2	-	658	658	-	-
Fertigungsberufe	18064	17195	9470	-	869	-	2986	2964	22	-
Steinbearbeiter, Baustoffher.	41	33	12	-	8	-	4	4	-	-
Keramiker, Glasmacher	12	10	3	-	2	-	4	4	-	-
Chemiearbeiter, Kunststoffv.	409	378	72	-	31	-	81	80	1	-
Papierher., -verarb., Drucker	367	293	147	-	74	-	42	40	2	-
Holzaufbereiter, -warenfert.	41	41	21	-	-	-	1	1	-	-
Metallerzeuger, -bearbeiter	3078	3047	1347	-	31	-	635	632	3	-
Schlosser, Mechaniker	4303	4041	3224	-	262	-	394	390	4	-
Elektriker	2030	1883	1584	-	147	-	134	131	3	-
Montierer u. Metallb. a.n.g.	189	187	48	-	2	-	27	27	-	-
Textil-, Bekleidungsberufe	182	171	56	-	11	-	30	30	-	-
Lederher., -verarb., Fellver.	424	407	72	-	17	-	151	151	-	-
Ernährungsberufe	1923	1831	572	-	92	-	579	576	3	-
Bauberufe	1362	1303	676	-	59	-	349	347	2	-
Bau-, Raumausst., Polsterer	456	437	358	-	19	-	55	55	-	-
Tischler, Modellbauer	325	309	224	-	16	-	18	18	-	-
Maler, Lackierer	820	792	613	-	28	-	66	65	1	-
Warenprüfer, Versandfertigm.	1445	1391	247	-	54	-	255	253	2	-
Hilfsarbeiter	162	162	12	-	-	-	40	40	-	-
Maschinisten	495	479	182	-	16	-	121	120	1	-
Technische Berufe	5257	191	139	-	5066	-	205	18	187	-
Ing., Chemiker, Physiker, Math.	1564	6	4	-	1558	-	73	3	70	-
Techniker, Tech. Sonderkräfte	3693	185	135	-	3508	-	132	15	117	-
Dienstleistungsberufe	35431	8042	1529	-	27389	-	2072	1086	986	-
Warenkaufleute	6372	215	51	-	6157	-	264	27	237	-
Dienstleistungskaufleute	1659	78	26	-	1581	-	44	5	39	-
Verkehrsberufe	4327	3845	672	-	482	-	466	455	11	-
Organ., Verwalt., Büroberufe	13134	216	76	-	12918	-	307	11	296	-
Ordnungs-, Sicherheitsberufe	695	548	90	-	147	-	24	20	4	-
Schriftwerksch., Künstl. Ber.	447	52	34	-	395	-	46	16	30	-
Gesundheitsdienstberufe	3516	175	9	-	3341	-	282	20	262	-
Sozial- und erziehungsberufe	2195	71	2	-	2124	-	97	9	88	-
Allg. Dienstleistungsberufe	3086	2842	569	-	244	-	542	523	19	-
Sonstige Arbeitskräfte	301	191	2	-	110	-	41	37	4	-
Ohne Angabe	-	-	-	-	-	-	-	-	-	-
Insgesamt	61496	28018	13060	-	33478	-	6075	4875	1200	-

**Noch: 2. Sozialversicherungspflichtig beschäftigte Arbeitnehmer insgesamt sowie ausländische Arbeitnehmer  
am 31.12.1994 nach Berufsbereichen und -abschnitten, Stellung im Beruf sowie nach Verwaltungsbezirken**

Berufsbereiche  Berufsabschnitte	Sozialversicherungspflichtig Beschäftigte						Darunter Ausländer			
	ins- gesamt	davon				zu- sammen	und zwar			
		Arbeiter		Angestellte			Arbeiter	Angestellte	Auszu- bildende	
		zu- sammen	darunter		zu- sammen					darunter
	Fach- arbeiter	Auszu- bildende		Auszu- bildende						
<b>Kreisfreie Stadt Oberhausen</b>										
Pflanzenbauer, Tierzüchter, Fi.	1145	1101	280	-	44	-	132	132	-	-
Bergleute, Mineralgewinner	1	1	-	-	-	-	-	-	-	-
<b>Fertigungsberufe</b>	<b>18493</b>	<b>17303</b>	<b>11059</b>	-	<b>1190</b>	-	<b>2349</b>	<b>2312</b>	<b>37</b>	-
Steinbearbeiter, Baustoffher.	122	118	34	-	4	-	20	20	-	-
Keramiker, Glasmacher	42	41	8	-	1	-	4	3	1	-
Chemiearbeiter, Kunststoffv.	994	911	308	-	83	-	103	101	2	-
Papierher., -verarb., Drucker	244	210	102	-	34	-	7	7	-	-
Holzaufbereiter, -warenfert.	15	10	9	-	5	-	-	-	-	-
Metallerzeuger, -bearbeiter	1481	1456	1171	-	25	-	292	288	4	-
Schlosser, Mechaniker	5904	5475	4420	-	429	-	586	575	11	-
Elektriker	1851	1673	1221	-	178	-	96	95	1	-
Montierer u. Metallb. a.n.g.	200	198	18	-	2	-	33	33	-	-
Textil-, Bekleidungsberufe	223	202	32	-	21	-	70	70	-	-
Lederher., -verarb., Fellver.	35	34	27	-	1	-	5	5	-	-
<b>Ernährungsberufe</b>	<b>1341</b>	<b>1231</b>	<b>403</b>	-	<b>110</b>	-	<b>287</b>	<b>279</b>	<b>8</b>	-
Bauberufe	2495	2363	1515	-	132	-	404	400	4	-
Bau-, Raumausst., Polsterer	689	662	350	-	27	-	136	133	3	-
Tischler, Modellbauer	774	742	533	-	32	-	52	52	-	-
Maler, Lackierer	682	661	485	-	21	-	43	43	-	-
Warenprüfer, Versandfertigm.	356	298	111	-	58	-	57	56	1	-
Hilfsarbeiter	603	599	5	-	4	-	107	106	1	-
Maschinisten	442	419	307	-	23	-	47	46	1	-
<b>Technische Berufe</b>	<b>4814</b>	<b>251</b>	<b>196</b>	-	<b>4563</b>	-	<b>147</b>	<b>14</b>	<b>133</b>	-
Ing., Chemiker, Physiker, Math.	1875	6	2	-	1869	-	76	1	75	-
Techniker, Tech. Sonderkräfte	2939	245	194	-	2694	-	71	13	58	-
<b>Dienstleistungsberufe</b>	<b>36507</b>	<b>10690</b>	<b>2309</b>	-	<b>25817</b>	-	<b>2385</b>	<b>1382</b>	<b>1003</b>	-
Warenkaufleute	5320	342	86	-	4978	-	217	47	170	-
Dienstleistungskaufleute	1465	37	7	-	1428	-	24	2	22	-
Verkehrsberufe	4173	3700	1242	-	473	-	340	330	10	-
Organ.-, Verwalt.-, Büroberufe	11547	387	108	-	11160	-	306	22	284	-
Ordnungs-, Sicherheitsberufe	961	712	167	-	249	-	50	45	5	-
Schriftwerksch., Künstl. Ber.	402	43	23	-	359	-	26	5	21	-
Gesundheitsdienstberufe	4702	257	11	-	4445	-	402	32	370	-
Sozial- und erziehungsberufe	2592	89	21	-	2503	-	106	7	99	-
Allg. Dienstleistungsberufe	5345	5123	644	-	222	-	914	892	22	-
Sonstige Arbeitskräfte	123	56	43	-	67	-	15	12	3	-
Ohne Angabe	-	-	-	-	-	-	-	-	-	-
<b>Insgesamt</b>	<b>61083</b>	<b>29402</b>	<b>13887</b>	-	<b>31681</b>	-	<b>5028</b>	<b>3852</b>	<b>1176</b>	-

**Noch: 2. Sozialversicherungspflichtig beschäftigte Arbeitnehmer insgesamt sowie ausländische Arbeitnehmer  
am 31.12.1994 nach Berufsbereichen und -abschnitten, Stellung im Beruf sowie nach Verwaltungsbezirken**

Berufsbereiche  Berufsabschnitte	Sozialversicherungspflichtig Beschäftigte						Darunter Ausländer			
	ins- gesamt	davon				zu- sammen	und zwar			
		Arbeiter		Angestellte			Arbeiter	Angestellte	Auszu- bildende	
		zu- sammen	darunter Fach- arbeiter	Auszu- bildende	zu- sammen					darunter Auszu- bildende
<b>Kreisfreie Stadt Remscheid</b>										
Pflanzenbauer, Tierzüchter, Fi.	345	312	152	-	33	-	52	52	-	-
Bergleute, Mineralgewinner	6	6	-	-	-	-	4	4	-	-
Fertigungsberufe	21836	20869	9611	-	967	-	5649	5622	27	-
Steinbearbeiter, Baustoffher.	15	13	9	-	2	-	2	2	-	-
Keramiker, Glasmacher	24	22	3	-	2	-	9	9	-	-
Chemiearbeiter, Kunststoffv.	703	677	76	-	26	-	230	229	1	-
Papierher., -verarb., Drucker	432	378	175	-	54	-	61	61	-	-
Holzaufbereiter, -warenfert.	120	118	4	-	2	-	35	35	-	-
Metallerzeuger, -bearbeiter	4963	4896	2239	-	67	-	1852	1848	4	-
Schlosser, Mechaniker	5486	5194	3630	-	292	-	1005	996	9	-
Elektriker	1372	1238	979	-	134	-	130	129	1	-
Montierer u. Metallb. a.n.g.	2226	2213	120	-	13	-	762	762	-	-
Textil-, Bekleidungsberufe	537	516	82	-	21	-	241	240	1	-
Lederher., -verarb., Fellver.	167	155	30	-	12	-	17	16	1	-
Ernährungsberufe	870	804	294	-	66	-	217	214	3	-
Bauberufe	1288	1207	716	-	81	-	296	295	1	-
Bau-, Raumausstat., Polsterer	217	201	122	-	16	-	25	25	-	-
Tischler, Modellbauer	267	254	161	-	13	-	28	27	1	-
Maler, Lackierer	480	471	334	-	9	-	73	73	-	-
Warenprüfer, Versandfertigtm.	1669	1532	377	-	137	-	366	362	4	-
Hilfsarbeiter	417	410	18	-	7	-	151	151	-	-
Maschinisten	583	570	242	-	13	-	149	148	1	-
Technische Berufe	4319	178	125	-	4141	-	133	16	117	-
Ing., Chemiker, Physiker, Math.	1295	6	5	-	1289	-	32	2	30	-
Techniker, Tech. Sonderkräfte	3024	172	120	-	2852	-	101	14	87	-
Dienstleistungsberufe	25274	5837	1115	-	19437	-	1915	1027	888	-
Warenkaufleute	3935	94	24	-	3841	-	248	19	229	-
Dienstleistungskaufleute	1545	37	12	-	1508	-	50	9	41	-
Verkehrsberufe	3295	2928	659	-	367	-	454	442	12	-
Organ., Verwalt., Büroberufe	8905	218	68	-	8687	-	268	17	251	-
Ordnungs-, Sicherheitsberufe	535	399	34	-	136	-	26	25	1	-
Schriftwerksch., Künstl. Ber.	321	44	26	-	277	-	31	2	29	-
Gesundheitsdienstberufe	2990	108	8	-	2882	-	223	14	209	-
Sozial- und erziehungsberufe	1585	36	6	-	1549	-	99	2	97	-
Allg. Dienstleistungsberufe	2163	1973	278	-	190	-	516	497	19	-
Sonstige Arbeitskräfte	31	13	6	-	18	-	5	5	-	-
Ohne Angabe	-	-	-	-	-	-	-	-	-	-
Insgesamt	51811	27215	11009	-	24596	-	7758	6726	1032	-

Noch: 2. Sozialversicherungspflichtig beschäftigte Arbeitnehmer insgesamt sowie ausländische Arbeitnehmer  
am 31.12.1994 nach Berufsbereichen und -abschnitten, Stellung im Beruf sowie nach Verwaltungsbezirken

Berufsbereiche Berufsabschnitte	Sozialversicherungspflichtig Beschäftigte						Darunter Ausländer			
	ins- gesamt	davon				zu- sammen	und zwar			
		Arbeiter		Angestellte			Arbeiter	Angestellte	Auszu- bildende	
		zu- sammen	darunter		zu- sammen					darunter
		Fach- arbeiter	Auszu- bildende							
<b>Kreisfreie Stadt Solingen</b>										
Pflanzenbauer, Tierzüchter, Fi.	475	428	175	-	47	-	59	59	-	-
Bergleute, Mineralgewinner	2	2	-	-	-	-	1	1	-	-
Fertigungsberufe	21696	20552	7842	-	1144	-	5550	5511	39	-
Steinbearbeiter, Baustoffher.	36	32	12	-	4	-	3	3	-	-
Keramiker, Glasmacher	63	61	30	-	2	-	25	25	-	-
Chemiearbeiter, Kunststoffv.	783	764	82	-	19	-	315	314	1	-
Papierher., -verarb., Drucker	737	659	271	-	78	-	105	104	1	-
Holzaufbereiter, -warenfert.	176	174	14	-	2	-	56	56	-	-
Metallerzeuger, -bearbeiter	4163	4018	1155	-	145	-	1453	1445	8	-
Schlosser, Mechaniker	4881	4488	3178	-	393	-	712	698	14	-
Elektriker	1136	1015	745	-	121	-	92	91	1	-
Montierer u. Metallb. a.n.g.	3074	3064	135	-	10	-	1317	1317	-	-
Textil-, Bekleidungsberufe	267	254	105	-	13	-	116	115	1	-
Lederher., -verarb., Fellver.	109	104	34	-	5	-	17	17	-	-
Ernährungsberufe	1091	1019	309	-	72	-	277	275	2	-
Bauberufe	1334	1272	661	-	62	-	283	280	3	-
Bau-, Raumausstat., Polsterer	299	278	193	-	21	-	59	57	2	-
Tischler, Modellbauer	394	366	233	-	28	-	43	43	-	-
Maler, Lackierer	574	564	372	-	10	-	62	62	-	-
Warenprüfer, Versandfertig.	2009	1873	175	-	136	-	403	398	5	-
Hilfsarbeiter	372	369	14	-	3	-	165	165	-	-
Maschinisten	198	178	124	-	20	-	47	46	1	-
Technische Berufe	2666	175	139	-	2491	-	114	25	89	-
Ing., Chemiker, Physiker, Math.	580	6	5	-	574	-	30	2	28	-
Techniker, Tech. Sonderkräfte	2086	169	134	-	1917	-	84	23	61	-
Dienstleistungsberufe	27791	6633	1104	-	21158	-	2262	1337	925	-
Warenkaufleute	4021	207	43	-	3814	-	245	47	198	-
Dienstleistungskaufleute	1736	36	9	-	1700	-	64	2	62	-
Verkehrsberufe	3829	3367	560	-	462	-	660	652	8	-
Organ., Verwalt., Büroberufe	9719	215	61	-	9504	-	324	17	307	-
Ordnungs-, Sicherheitsberufe	470	345	32	-	125	-	38	35	3	-
Schriftwerksch., Künstl. Ber.	312	35	21	-	277	-	25	4	21	-
Gesundheitsdienstberufe	3161	164	26	-	2997	-	222	15	207	-
Sozial- und erziehungsberufe	2151	68	18	-	2083	-	113	9	104	-
Allg. Dienstleistungsberufe	2392	2196	334	-	196	-	571	556	15	-
Sonstige Arbeitskräfte	44	16	2	-	28	-	8	4	4	-
Ohne Angabe	-	-	-	-	-	-	-	-	-	-
Insgesamt	52674	27806	9262	-	24868	-	7994	6937	1057	-

**Noch: 2. Sozialversicherungspflichtig beschäftigte Arbeitnehmer insgesamt sowie ausländische Arbeitnehmer  
am 31.12.1994 nach Berufsbereichen und -abschnitten, Stellung im Beruf sowie nach Verwaltungsbezirken**

Berufsbereiche  Berufsabschnitte	Sozialversicherungspflichtig Beschäftigte						Darunter Ausländer			
	ins- gesamt	davon				zu- sammen	und zwar			
		Arbeiter		Angestellte			Arbeiter	Angestellte	Auszu- bildende	
		zu- sammen	darunter	zu- sammen	darunter					
	Fach- arbeiter	Auszu- bildende		Auszu- bildende						
<b>Kreisfreie Stadt Wuppertal</b>										
Pflanzenbauer, Tierzüchter, Fi.	1210	1114	482	-	96	-	161	158	3	-
Bergleute, Mineralgewinner	48	43	3	-	5	-	2	2	-	-
Fertigungsberufe	42877	40410	17873	-	2467	-	8606	8525	81	-
Steinbearbeiter, Baustoffher.	77	71	49	-	6	-	10	10	-	-
Keramiker, Glasmacher	49	34	18	-	15	-	8	8	-	-
Chemiearbeiter, Kunststoffv.	3982	3809	943	-	173	-	1244	1230	14	-
Papierher., -verarb., Drucker	2303	2104	715	-	199	-	358	354	4	-
Holzauflbereiter, -warenfert.	119	116	31	-	3	-	48	48	-	-
Metallerzeuger, -bearbeiter	4653	4573	1870	-	80	-	1470	1467	3	-
Schlosser, Mechaniker	9311	8630	6290	-	681	-	996	975	21	-
Elektriker	3339	2965	2320	-	374	-	206	202	4	-
Montierer u. Metallb. a.n.g.	4177	4104	154	-	73	-	1240	1239	1	-
Textil-, Bekleidungsberufe	2154	2003	877	-	151	-	415	408	7	-
Lederher., -verarb., Fellver.	229	215	83	-	14	-	61	59	2	-
Ernährungsberufe	2418	2242	726	-	176	-	661	653	8	-
Bauberufe	2279	2184	1137	-	95	-	433	431	2	-
Bau-, Raumausst., Polsterer	697	630	416	-	67	-	87	83	4	-
Tischler, Modellbauer	805	754	530	-	51	-	63	62	1	-
Maler, Lackierer	1097	1051	785	-	46	-	90	88	2	-
Warenprüfer, Versandfertigm.	3330	3112	451	-	218	-	754	749	5	-
Hilfsarbeiter	1240	1236	44	-	4	-	403	403	-	-
Maschinisten	618	577	434	-	41	-	59	56	3	-
Technische Berufe	11220	833	458	-	10387	-	356	64	292	-
Ing., Chemiker, Physiker, Math.	2641	7	7	-	2634	-	91	1	90	-
Techniker, Tech. Sonderkräfte	8579	826	451	-	7753	-	265	63	202	-
Dienstleistungsberufe	79923	17186	4152	-	62737	-	5162	2735	2427	-
Warenkaufleute	11106	559	148	-	10547	-	559	101	458	-
Dienstleistungskaufleute	6333	113	42	-	6220	-	151	3	148	-
Verkehrsberufe	9560	8365	2308	-	1195	-	914	880	34	-
Organ-, Verwalt., Büroberufe	29765	692	217	-	29073	-	727	84	643	-
Ordnungs-, Sicherheitsberufe	1899	1292	282	-	607	-	122	103	19	-
Schriftwertsch., Künstl. Ber.	1097	98	49	-	999	-	104	8	96	-
Gesundheitsdienstberufe	8372	458	36	-	7914	-	779	47	732	-
Sozial- und Erziehungsberufe	5931	178	41	-	5753	-	283	18	265	-
Allg. Dienstleistungsberufe	5860	5431	1029	-	429	-	1523	1491	32	-
Sonstige Arbeitskräfte	140	64	4	-	76	-	22	11	11	-
Ohne Angabe	-	-	-	-	-	-	-	-	-	-
Insgesamt	135418	59650	22972	-	75768	-	14309	11495	2814	-

**Noch: 2. Sozialversicherungspflichtig beschäftigte Arbeitnehmer insgesamt sowie ausländische Arbeitnehmer  
am 31.12.1994 nach Berufsbereichen und -abschnitten, Stellung im Beruf sowie nach Verwaltungsbezirken**

Berufsbereiche  Berufsabschnitte	Sozialversicherungspflichtig Beschäftigte						Darunter Ausländer und zwar			
	ins- gesamt	davon				zu- sammen	und zwar			
		Arbeiter		Angestellte			Arbeiter	Angestellte	Auszu- bildende	
		zu- sammen	Fach- arbeiter	Auszu- bildende	zu- sammen					darunter Auszu- bildende
<b>Kreis Kleve</b>										
Pflanzenbauer, Tierzüchter, Fi.	2458	2285	1217	-	173	-	295	287	8	-
Bergleute, Mineralgewinner	26	25	18	-	1	-	2	2	-	-
<b>Fertigungsberufe</b>	<b>23838</b>	<b>22367</b>	<b>12106</b>	<b>-</b>	<b>1471</b>	<b>-</b>	<b>2772</b>	<b>2693</b>	<b>79</b>	<b>-</b>
Steinbearbeiter, Baustoffher.	267	258	43	-	9	-	64	64	-	-
Keramiker, Glasmacher	47	43	10	-	4	-	5	5	-	-
Chemiearbeiter, Kunststoffv.	983	935	175	-	48	-	130	122	8	-
Papierher., -verarb., Drucker	1104	989	421	-	115	-	79	75	4	-
Holzaufbereiter, -warenfert.	67	64	15	-	3	-	14	14	-	-
Metallerzeuger, -bearbeiter	623	593	284	-	30	-	76	75	1	-
Schlosser, Mechaniker	5981	5515	4106	-	466	-	513	484	29	-
Elektriker	2350	2156	1218	-	194	-	218	208	10	-
Montierer u. Metallb. a.n.g.	581	565	57	-	16	-	52	52	-	-
Textil-, Bekleidungsberufe	781	735	182	-	46	-	147	146	1	-
Lederher., -verarb., Fellver.	522	498	246	-	24	-	40	37	3	-
<b>Ernährungsberufe</b>	<b>2634</b>	<b>2447</b>	<b>958</b>	<b>-</b>	<b>187</b>	<b>-</b>	<b>430</b>	<b>423</b>	<b>7</b>	<b>-</b>
Bauberufe	3657	3524	2090	-	133	-	599	591	8	-
Bau-, Raumausstat., Polsterer	553	518	349	-	35	-	71	69	2	-
Tischler, Modellbauer	1352	1308	977	-	44	-	91	91	-	-
Maler, Lackierer	744	718	558	-	26	-	42	41	1	-
Warenprüfer, Versandfertigm.	898	819	85	-	79	-	112	108	4	-
Hilfsarbeiter	280	279	47	-	1	-	41	41	-	-
Maschinisten	414	403	285	-	11	-	48	47	1	-
<b>Technische Berufe</b>	<b>3185</b>	<b>190</b>	<b>120</b>	<b>-</b>	<b>2995</b>	<b>-</b>	<b>236</b>	<b>20</b>	<b>216</b>	<b>-</b>
Ing., Chemiker, Physiker, Math.	605	12	9	-	593	-	38	2	36	-
Techniker, Tech. Sonderkräfte	2580	178	111	-	2402	-	198	18	180	-
<b>Dienstleistungsberufe</b>	<b>43537</b>	<b>9916</b>	<b>2539</b>	<b>-</b>	<b>33621</b>	<b>-</b>	<b>2786</b>	<b>983</b>	<b>1803</b>	<b>-</b>
Warenkaufleute	7089	298	85	-	6791	-	392	42	350	-
Dienstleistungskaufleute	2893	33	11	-	2860	-	103	1	102	-
Verkehrsberufe	5464	4839	1473	-	625	-	505	446	59	-
Organ., Verwalt., Büroberufe	12933	238	80	-	12695	-	654	14	640	-
Ordnungs-, Sicherheitsberufe	852	593	165	-	259	-	49	36	13	-
Schriftwerksch., Künstl. Ber.	270	49	11	-	221	-	16	2	14	-
Gesundheitsdienstberufe	6330	108	14	-	6222	-	463	4	459	-
Sozial- und erziehungsberufe	3680	140	10	-	3540	-	149	3	146	-
Allg. Dienstleistungsberufe	4026	3618	690	-	408	-	455	435	20	-
<b>Sonstige Arbeitskräfte</b>	<b>85</b>	<b>70</b>	<b>1</b>	<b>-</b>	<b>15</b>	<b>-</b>	<b>15</b>	<b>15</b>	<b>-</b>	<b>-</b>
Ohne Angabe	-	-	-	-	-	-	-	-	-	-
<b>Insgesamt</b>	<b>73129</b>	<b>34853</b>	<b>16001</b>	<b>-</b>	<b>38276</b>	<b>-</b>	<b>6106</b>	<b>4000</b>	<b>2106</b>	<b>-</b>



noch: 2. Sozialversicherungspflichtig beschäftigte Arbeitnehmer insgesamt sowie ausländische Arbeitnehmer  
am 31.12.1994 nach Berufsbereichen und -abschnitten, Stellung im Beruf sowie nach Verwaltungsbezirken

Berufsbereiche  Berufsabschnitte	Sozialversicherungspflichtig Beschäftigte						Darunter Ausländer und zwar			
	ins- gesamt	davon				zu- sammen	zu- sammen	Arbeiter	Angestellte	Auszu- bildende
		Arbeiter		Angestellte						
		zu- sammen	Fach- arbeiter	Auszu- bildende	zu- sammen					
<b>Kreis Mettmann</b>										
Pflanzenbauer, Tierzüchter, Fi.	1850	1464	563	-	386	-	298	285	13	-
Bergleute, Mineralgewinner	47	47	9	-	-	-	1	1	-	-
Fertigungsberufe	57568	53924	23242	-	3644	-	13989	13867	122	-
Steinbearbeiter, Baustoffher.	177	176	48	-	1	-	61	61	-	-
Keramiker, Glasmacher	95	78	26	-	17	-	20	17	3	-
Chemiearbeiter, Kunststoffv.	1988	1839	247	-	149	-	473	464	9	-
Papierher., -verarb., Drucker	1713	1494	455	-	219	-	319	314	5	-
Holzaufbereiter, -warenfert.	218	216	36	-	2	-	148	147	1	-
Metallerzeuger, -bearbeiter	9984	9766	3445	-	218	-	3713	3708	5	-
Schlosser, Mechaniker	12804	11671	8690	-	1133	-	1547	1513	34	-
Elektriker	3997	3471	2585	-	526	-	351	332	19	-
Montierer u. Metallb. a.n.g.	9199	9168	474	-	31	-	3772	3769	3	-
Textil-, Bekleidungsberufe	570	516	219	-	54	-	113	111	2	-
Lederher., -verarb., Fellver.	443	419	169	-	24	-	83	83	-	-
Ernährungsberufe	2811	2483	1067	-	328	-	698	682	16	-
Bauberufe	3927	3715	2028	-	212	-	906	897	9	-
Bau-, Raumausstat., Polsterer	822	754	531	-	68	-	112	111	1	-
Tischler, Modellbauer	1311	1249	866	-	62	-	115	115	-	-
Maler, Lackierer	1390	1341	974	-	49	-	145	144	1	-
Warenprüfer, Versandfertigm.	4163	3646	645	-	517	-	935	921	14	-
Hilfsarbeiter	880	875	80	-	5	-	297	297	-	-
Maschinisten	1076	1047	657	-	29	-	181	181	-	-
Technische Berufe	15642	629	399	-	15013	-	700	59	641	-
Ing., Chemiker, Physiker, Math.	4582	30	13	-	4552	-	258	4	254	-
Techniker, Tech. Sonderkräfte	11060	599	386	-	10461	-	442	55	387	-
Dienstleistungsberufe	92260	19119	4344	-	73141	-	6556	3294	3262	-
Warenkaufleute	15398	563	151	-	14835	-	784	116	668	-
Dienstleistungskaufleute	4168	82	36	-	4086	-	141	4	137	-
Verkehrsberufe	12960	11116	2404	-	1844	-	1953	1866	87	-
Organ., Verwalt., Büroberufe	36384	519	173	-	35865	-	1361	54	1307	-
Ordnungs-, Sicherheitsberufe	1550	887	292	-	663	-	94	64	30	-
Schriftwerksch., Künstl. Ber.	902	121	75	-	781	-	61	15	46	-
Gesundheitsdienstberufe	8074	318	34	-	7756	-	671	40	631	-
Sozial- und erziehungsberufe	6595	144	20	-	6451	-	295	11	284	-
Allg. Dienstleistungsberufe	6229	5369	1159	-	860	-	1196	1124	72	-
Sonstige Arbeitskräfte	188	71	27	-	117	-	21	11	10	-
Ohne Angabe	-	-	-	-	-	-	-	-	-	-
Insgesamt	167555	75254	28584	-	92301	-	21565	17517	4048	-

**Noch: 2. Sozialversicherungspflichtig beschäftigte Arbeitnehmer insgesamt sowie ausländische Arbeitnehmer  
am 31.12.1994 nach Berufsbereichen und -abschnitten, Stellung im Beruf sowie nach Verwaltungsbezirken**

Berufsbereiche  Berufsabschnitte	Sozialversicherungspflichtig Beschäftigte						Darunter Ausländer und zwar			
	ins- gesamt	davon				zu- sammen	zu- sammen	Arbeiter	Angestellte	Auszu- bildende
		Arbeiter		Angestellte						
		zu- sammen	Fach- arbeiter	Auszu- bildende	zu- sammen					
<b>Kreis Neuss</b>										
Pflanzenbauer, Tierzüchter, Fi.	1918	1700	633	-	218	-	258	248	10	-
Bergleute, Mineralgewinner	281	277	67	-	4	-	75	74	1	-
<b>Fertigungsberufe</b>	<b>41567</b>	<b>39324</b>	<b>20596</b>	<b>-</b>	<b>2243</b>	<b>-</b>	<b>8013</b>	<b>7918</b>	<b>95</b>	<b>-</b>
Steinbearbeiter, Baustoffher.	514	502	134	-	12	-	221	220	1	-
Keramiker, Glasmacher	427	411	25	-	16	-	235	234	1	-
Chemiearbeiter, Kunststoffv.	4765	4622	2100	-	143	-	923	913	10	-
Papierher., -verarb., Drucker	1411	1310	361	-	101	-	297	293	4	-
Holzauflbereiter, -warenfert.	85	77	51	-	8	-	26	25	1	-
Metallerzeuger, -bearbeiter	3716	3658	1416	-	58	-	1079	1077	2	-
Schlosser, Mechaniker	9741	9065	7014	-	676	-	991	970	21	-
Elektriker	3525	3237	2542	-	288	-	228	217	11	-
Montierer u. Metallb. a.n.g.	1332	1319	50	-	13	-	613	613	-	-
Textil-, Bekleidungsberufe	948	876	520	-	72	-	190	188	2	-
Lederher., -verarb., Fellver.	57	51	30	-	6	-	7	7	-	-
Ernährungsberufe	3119	2903	910	-	216	-	892	877	15	-
Bauberufe	3876	3687	2003	-	189	-	889	877	12	-
Bau-, Raumausst., Polsterer	651	616	464	-	35	-	91	89	2	-
Tischler, Modellbauer	849	790	552	-	59	-	50	48	2	-
Maler, Lackierer	1117	1088	768	-	29	-	137	135	2	-
Warenprüfer, Versandfertigm.	1940	1764	244	-	176	-	547	541	6	-
Hilfsarbeiter	1092	1083	50	-	9	-	324	324	-	-
Maschinisten	2402	2265	1362	-	137	-	273	270	3	-
<b>Technische Berufe</b>	<b>10706</b>	<b>423</b>	<b>247</b>	<b>-</b>	<b>10283</b>	<b>-</b>	<b>381</b>	<b>28</b>	<b>353</b>	<b>-</b>
Ing., Chemiker, Physiker, Math.	3173	15	13	-	3158	-	142	1	141	-
Techniker, Tech. Sonderkräfte	7533	408	234	-	7125	-	239	27	212	-
<b>Dienstleistungsberufe</b>	<b>73320</b>	<b>17051</b>	<b>3964</b>	<b>-</b>	<b>56269</b>	<b>-</b>	<b>5555</b>	<b>2783</b>	<b>2772</b>	<b>-</b>
Warenkaufleute	11271	479	96	-	10792	-	697	119	578	-
Dienstleistungskaufleute	4615	56	30	-	4559	-	137	3	134	-
Verkehrsberufe	10735	9349	2213	-	1386	-	1487	1417	70	-
Organ., Verwalt., Büroberufe	26810	380	135	-	26430	-	1257	34	1223	-
Ordnungs-, Sicherheitsberufe	1759	1205	330	-	554	-	146	132	14	-
Schriftwertsch., Künstl. Ber.	700	72	36	-	628	-	33	7	26	-
Gesundheitsdienstberufe	6990	184	20	-	6806	-	526	20	506	-
Sozial- und erziehungsberufe	4616	111	19	-	4505	-	168	6	162	-
Allg. Dienstleistungsberufe	5824	5215	1085	-	609	-	1104	1045	59	-
Sonstige Arbeitskräfte	174	52	7	-	122	-	20	12	8	-
Ohne Angabe	-	-	-	-	-	-	-	-	-	-
<b>Insgesamt</b>	<b>127966</b>	<b>58827</b>	<b>25514</b>	<b>-</b>	<b>69139</b>	<b>-</b>	<b>14302</b>	<b>11063</b>	<b>3239</b>	<b>-</b>

**Noch: 2. Sozialversicherungspflichtig beschäftigte Arbeitnehmer insgesamt sowie ausländische Arbeitnehmer  
am 31.12.1994 nach Berufsbereichen und -abschnitten, Stellung im Beruf sowie nach Verwaltungsbezirken**

Berufsbereiche Berufsabschnitte	Sozialversicherungspflichtig Beschäftigte						Darunter Ausländer und zwar			
	ins- gesamt	davon				zu- sammen	zu- sammen	Arbeiter	Angestellte	Auszu- bildende
		Arbeiter		Angestellte						
		zu- sammen	darunter		zu- sammen					
	Fach- arbeiter	Auszu- bildende		Auszu- bildende						
<b>Kreis Viersen</b>										
Pflanzenbauer, Tierzüchter, Fi.	1443	1335	652	-	108	-	201	201	-	-
Bergleute, Mineralgewinner	12	12	1	-	-	-	3	3	-	-
Fertigungsberufe	29746	28025	12811	-	1721	-	4615	4547	68	-
Steinbearbeiter, Baustoffher.	261	249	50	-	12	-	59	58	1	-
Keramiker, Glasmacher	142	131	39	-	11	-	60	59	1	-
Chemiearbeiter, Kunststoffv.	3290	3216	177	-	74	-	752	748	4	-
Papierher., -verarb., Drucker	1246	1127	495	-	119	-	187	181	6	-
Holzaufbereiter, -warenfert.	31	29	12	-	2	-	4	4	-	-
Metallerzeuger, -bearbeiter	2134	2080	869	-	54	-	446	444	2	-
Schlosser, Mechaniker	5930	5402	4014	-	528	-	531	515	16	-
Elektriker	2193	1934	1428	-	259	-	129	122	7	-
Montierer u. Metallb. a.n.g.	1388	1381	186	-	7	-	433	433	-	-
Textil-, Bekleidungsberufe	2229	2105	1161	-	124	-	376	366	10	-
Lederher., -verarb., Fellver.	404	383	44	-	21	-	90	86	4	-
Ernährungsberufe	2073	1944	759	-	129	-	386	379	7	-
Bauberufe	2767	2657	1376	-	110	-	324	321	3	-
Bau-, Raumausst., Polsterer	659	614	399	-	45	-	62	62	-	-
Tischler, Modellbauer	1065	1022	680	-	43	-	92	92	-	-
Maler, Lackierer	706	684	509	-	22	-	55	52	3	-
Warenprüfer, Versandfertigm.	1943	1809	361	-	134	-	401	397	4	-
Hilfsarbeiter	510	500	46	-	10	-	114	114	-	-
Maschinisten	775	758	206	-	17	-	114	114	-	-
Technische Berufe	5081	572	132	-	4509	-	341	98	243	-
Ing., Chemiker, Physiker, Math.	1182	12	10	-	1170	-	76	3	73	-
Techniker, Tech. Sonderkräfte	3899	560	122	-	3339	-	265	95	170	-
Dienstleistungsberufe	45377	11063	2652	-	34314	-	2896	1336	1560	-
Warenkaufleute	7611	436	124	-	7175	-	358	53	305	-
Dienstleistungskaufleute	2013	38	7	-	1975	-	67	4	63	-
Verkehrsberufe	6784	5976	1563	-	808	-	833	749	84	-
Organ.-, Verwalt.-, Büroberufe	15175	177	53	-	14998	-	642	8	634	-
Ordnungs-, Sicherheitsberufe	992	737	226	-	255	-	125	112	13	-
Schriftwerksch., Künstl. Ber.	435	61	26	-	374	-	16	4	12	-
Gesundheitsdienstberufe	5474	307	19	-	5167	-	333	13	320	-
Sozial- und erziehungsberufe	3365	130	20	-	3235	-	106	5	101	-
Allg. Dienstleistungsberufe	3528	3201	614	-	327	-	416	388	28	-
Sonstige Arbeitskräfte	124	107	3	-	17	-	4	4	-	-
Ohne Angabe	-	-	-	-	-	-	-	-	-	-
<b>Insgesamt</b>	<b>81783</b>	<b>41114</b>	<b>16251</b>	<b>-</b>	<b>40669</b>	<b>-</b>	<b>8060</b>	<b>6189</b>	<b>1871</b>	<b>-</b>

**Noch: 2. Sozialversicherungspflichtig beschäftigte Arbeitnehmer insgesamt sowie ausländische Arbeitnehmer  
am 31.12.1994 nach Berufsbereichen und -abschnitten, Stellung im Beruf sowie nach Verwaltungsbezirken**

Berufsbereiche  Berufsabschnitte	Sozialversicherungspflichtig Beschäftigte						Darunter Ausländer			
	ins- gesamt	davon				zu- sammen	und zwar			
		Arbeiter		Angestellte			Arbeiter	Angestellte	Auszu- bildende	
		zu- sammen	darunter		zu- sammen					darunter
	Fach- arbeiter	Auszu- bildende		Auszu- bildende						
<b>Kreis Wesel</b>										
Pflanzenbauer, Tierzüchter, Fi.	2204	1997	917	-	207	-	207	199	8	-
Bergleute, Mineralgewinner	8731	8730	8292	-	1	-	2213	2213	-	-
Fertigungsberufe	36886	34480	20092	-	2406	-	4244	4194	50	-
Steinbearbeiter, Baustoffher.	440	419	91	-	21	-	115	115	-	-
Keramiker, Glasmacher	913	886	70	-	27	-	122	122	-	-
Chemiearbeiter, Kunststoffv.	1401	1350	505	-	51	-	110	108	2	-
Papierher., -verarb., Drucker	1179	848	519	-	331	-	102	96	6	-
Holzaufbereiter, -warenfert.	227	226	25	-	1	-	54	54	-	-
Metallerzeuger, -bearbeiter	2148	2092	1321	-	56	-	323	319	4	-
Schlosser, Mechaniker	10366	9579	7014	-	787	-	962	946	16	-
Elektriker	3851	3575	2588	-	276	-	268	266	2	-
Montierer u. Metallb. a.n.g.	979	968	124	-	11	-	136	136	-	-
Textil-, Bekleidungsberufe	756	724	245	-	32	-	143	142	1	-
Lederher., -verarb., Fellver.	67	58	37	-	9	-	7	7	-	-
Ernährungsberufe	2353	2170	978	-	183	-	441	436	5	-
Bauberufe	5211	4965	3062	-	246	-	735	727	8	-
Bau-, Raumausst., Polsterer	1031	985	672	-	46	-	130	130	-	-
Tischler, Modellbauer	1411	1336	946	-	75	-	72	71	1	-
Maler, Lackierer	976	939	716	-	37	-	53	53	-	-
Warenprüfer, Versandfertig.	1324	1203	239	-	121	-	169	165	4	-
Hilfsarbeiter	596	576	78	-	20	-	128	128	-	-
Maschinisten	1657	1581	862	-	76	-	174	173	1	-
Technische Berufe	7857	476	388	-	7381	-	244	20	224	-
Ing., Chemiker, Physiker, Math.	1601	10	6	-	1591	-	48	-	48	-
Techniker, Tech. Sonderkräfte	6256	466	382	-	5790	-	196	20	176	-
Dienstleistungsberufe	61935	14618	4343	-	47317	-	3160	1493	1667	-
Warenkaufleute	10330	389	114	-	9941	-	429	45	384	-
Dienstleistungskaufleute	3385	94	49	-	3291	-	67	3	64	-
Verkehrsberufe	7678	6842	2329	-	836	-	631	614	17	-
Organ., Verwalt., Büroberufe	18746	379	145	-	18367	-	414	11	403	-
Ordnungs-, Sicherheitsberufe	1277	953	306	-	324	-	70	62	8	-
Schriftwerksch., Künstl. Ber.	607	121	54	-	486	-	34	8	26	-
Gesundheitsdienstberufe	8533	274	30	-	8259	-	561	25	536	-
Sozial- und erziehungsberufe	5470	169	14	-	5301	-	200	5	195	-
Allg. Dienstleistungsberufe	5909	5397	1302	-	512	-	754	720	34	-
Sonstige Arbeitskräfte	226	185	29	-	41	-	37	31	6	-
Ohne Angabe	-	-	-	-	-	-	-	-	-	-
Insgesamt	117839	60486	34061	-	57353	-	10105	8150	1955	-

Noch: 2. Sozialversicherungspflichtig beschäftigte Arbeitnehmer insgesamt sowie ausländische Arbeitnehmer  
am 31.12.1994 nach Berufsbereichen und -abschnitten, Stellung im Beruf sowie nach Verwaltungsbezirken

Berufsbereiche Berufsabschnitte	Sozialversicherungspflichtig Beschäftigte						Darunter Ausländer			
	ins- gesamt	davon				zu- sammen	und zwar			
		Arbeiter		Angestellte			Arbeiter	Angestellte	Auszu- bildende	
		zu- sammen	Fach- arbeiter	Auszu- bildende	zu- sammen					darunter Auszu- bildende
<b>Regierungsbezirk Köln</b>										
Pflanzenbauer, Tierzüchter, Fi.	15121	13720	5924	-	1401	-	2082	2046	36	-
Bergleute, Mineralgewinner	2508	2491	1819	-	17	-	579	578	1	-
Fertigungsberufe	394414	370201	187798	-	24213	-	71545	78544	1001	-
Steinbearbeiter, Baustoffher.	1782	1723	659	-	59	-	403	401	2	-
Keramiker, Glasmacher	4865	4717	1635	-	148	-	1346	1333	13	-
Chemiearbeiter, Kunststoffv.	37825	36655	9648	-	1170	-	8469	8392	77	-
Papierher., -verarb., Drucker	19045	16935	6216	-	2110	-	2743	2672	71	-
Holzaufbereiter, -warenfert.	1686	1647	357	-	39	-	377	375	2	-
Metallerzeuger, -bearbeiter	28447	27944	12697	-	503	-	7622	7591	31	-
Schlosser, Mechaniker	92431	85051	62399	-	7380	-	9678	9426	252	-
Elektriker	37768	34037	24706	-	3731	-	3051	2935	116	-
Montierer u. Metallb. a.n.g.	13818	13683	1875	-	135	-	3984	3978	6	-
Textil-, Bekleidungsberufe	8458	7988	3569	-	470	-	2111	2073	38	-
Lederher., -verarb., Fellver.	1906	1809	818	-	97	-	354	348	6	-
Ernährungsberufe	32177	29760	10446	-	2417	-	9405	9273	132	-
Bauberufe	42169	40076	20967	-	2093	-	9041	8934	107	-
Bau-, Raumausstat., Polsterer	9657	9113	6041	-	544	-	1589	1564	25	-
Tischler, Modellbauer	10418	9794	6768	-	624	-	835	818	17	-
Maler, Lackierer	12325	11953	7857	-	372	-	1501	1493	8	-
Warenprüfer, Versandfertigm.	19146	17506	3067	-	1640	-	4091	4024	67	-
Hilfsarbeiter	9659	9584	981	-	75	-	3742	3731	11	-
Maschinisten	10832	10226	7092	-	606	-	1203	1183	20	-
Technische Berufe	108676	5099	3433	-	103577	-	4649	392	4257	-
Ing., Chemiker, Physiker, Math.	38775	203	98	-	38572	-	1980	25	1955	-
Techniker, Tech. Sonderkräfte	69901	4896	3335	-	65005	-	2669	367	2302	-
Dienstleistungsberufe	839979	177532	42839	-	662447	-	64133	32327	31806	-
Warenkaufleute	110791	5155	1519	-	105636	-	6574	1009	5565	-
Dienstleistungskaufleute	65721	943	302	-	64778	-	1858	90	1768	-
Verkehrsberufe	94490	79901	21719	-	14589	-	11637	10948	689	-
Organ.-, Verwalt.-, Büroberufe	312561	7020	1964	-	305541	-	11535	766	10769	-
Ordnungs-, Sicherheitsberufe	20548	14513	3499	-	6035	-	1520	1337	183	-
Schriftwerksch., Künstl. Ber.	17171	1142	578	-	16029	-	1642	158	1484	-
Gesundheitsdienstberufe	86355	3301	258	-	83054	-	7485	371	7114	-
Sozial- und erziehungsberufe	60964	1860	347	-	59104	-	3612	132	3480	-
Allg. Dienstleistungsberufe	71378	63697	12653	-	7681	-	18270	17516	754	-
Sonstige Arbeitskräfte	2944	1603	102	-	1341	-	436	314	122	-
Ohne Angabe	-	-	-	-	-	-	-	-	-	-
Insgesamt	1363642	570646	241915	-	792996	-	143424	106201	37223	-

**Noch: 2. Sozialversicherungspflichtig beschäftigte Arbeitnehmer insgesamt sowie ausländische Arbeitnehmer  
am 31.12.1994 nach Berufsbereichen und -abschnitten, Stellung im Beruf sowie nach Verwaltungsbezirken**

Berufsbereiche  Berufsabschnitte	Sozialversicherungspflichtig Beschäftigte						Darunter Ausländer und zwar			
	ins- gesamt	davon				zu- sammen	und zwar			
		Arbeiter		Angestellte			Arbeiter	Angestellte	Auszu- bildende	
		zu- sammen	Fach- arbeiter	Auszu- bildende	zu- sammen					Auszu- bildende
<b>Kreisfreie Stadt Aachen</b>										
Pflanzenbauer, Tierzüchter, Fi.	918	859	375	-	59	-	118	117	1	-
Bergleute, Mineralgewinner	7	6	4	-	1	-	-	-	-	-
Fertigungsberufe	27670	25809	12859	-	1861	-	6118	5982	136	-
Steinbearbeiter, Baustoffher.	98	95	56	-	3	-	17	17	-	-
Keramiker, Glasmacher	346	333	85	-	13	-	80	77	3	-
Chemiearbeiter, Kunststoffv.	1853	1728	177	-	125	-	619	601	18	-
Papierher., -verarb., Drucker	790	684	386	-	106	-	86	77	9	-
Holzaufbereiter, -warenfert.	20	18	7	-	2	-	5	5	-	-
Metallerzeuger, -bearbeiter	1173	1132	767	-	41	-	245	242	3	-
Schlosser, Mechaniker	7240	6657	5009	-	583	-	863	838	25	-
Elektriker	2945	2562	1604	-	383	-	389	364	25	-
Montierer u. Metallb. a.n.g.	1061	1056	70	-	5	-	344	344	-	-
Textil-, Bekleidungsberufe	1377	1315	1006	-	62	-	580	571	9	-
Lederher., -verarb., Fellver.	100	94	59	-	6	-	13	12	1	-
Ernährungsberufe	3427	3289	769	-	138	-	1381	1370	11	-
Bauberufe	2075	1971	1057	-	104	-	513	502	11	-
Bau-, Raumausstat., Polsterer	468	430	317	-	38	-	69	68	1	-
Tischler, Modellbauer	678	629	443	-	49	-	78	76	2	-
Maler, Lackierer	762	737	558	-	25	-	71	70	1	-
Warenprüfer, Versandfertigtm.	2144	2009	107	-	135	-	573	559	14	-
Hilfsarbeiter	537	522	27	-	15	-	118	116	2	-
Maschinisten	576	548	355	-	28	-	74	73	1	-
Technische Berufe	11713	524	317	-	11189	-	805	32	773	-
Ing., Chemiker, Physiker, Math.	5272	47	7	-	5225	-	376	3	373	-
Techniker, Tech. Sonderkräfte	6441	477	310	-	5964	-	429	29	400	-
Dienstleistungsberufe	65720	13242	2471	-	52478	-	5822	2394	3428	-
Warenkaufleute	8342	217	47	-	8125	-	710	47	663	-
Dienstleistungskaufleute	5991	82	33	-	5909	-	247	11	236	-
Verkehrsberufe	5885	5022	1039	-	863	-	702	650	52	-
Organ-, Verwalt., Büroberufe	23398	374	117	-	23024	-	1217	21	1196	-
Ordnungs-, Sicherheitsberufe	1486	1117	251	-	369	-	101	81	20	-
Schriftwerksch., Künstl. Ber.	1167	99	61	-	1068	-	123	8	115	-
Gesundheitsdienstberufe	8068	456	28	-	7612	-	834	56	778	-
Sozial- und erziehungsberufe	5280	202	60	-	5078	-	329	22	307	-
Allg. Dienstleistungsberufe	6103	5673	835	-	430	-	1559	1498	61	-
Sonstige Arbeitskräfte	135	74	19	-	61	-	30	25	5	-
Ohne Angabe	-	-	-	-	-	-	-	-	-	-
Insgesamt	106163	40514	16045	-	65649	-	12893	8550	4343	-

noch: 2. Sozialversicherungspflichtig beschäftigte Arbeitnehmer insgesamt sowie ausländische Arbeitnehmer  
am 31.12.1994 nach Berufsbereichen und -abschnitten, Stellung im Beruf sowie nach Verwaltungsbezirken

Berufsbereiche  Berufsabschnitte	Sozialversicherungspflichtig Beschäftigte						Darunter Ausländer und zwar				
	ins- gesamt	davon				Angestellte		zu- sammen	Arbeiter	Angestellte	Auszu- bildende
		Arbeiter		Angestellte		zu- sammen	darunter Auszu- bildende				
		zu- sammen	Fach- arbeiter	Auszu- bildende	zu- sammen						
<b>Kreisfreie Stadt Bonn</b>											
Pflanzenbauer, Tierzüchter, Fi.	1370	1106	427	-	264	-	147	144	3	-	
Bergleute, Mineralgewinner	10	9	1	-	1	-	-	-	-	-	
Fertigungsberufe	22467	20254	10357	-	2213	-	4127	4045	82	-	
Steinbearbeiter, Baustoffher.	72	68	47	-	4	-	23	23	-	-	
Keramiker, Glasmacher	264	251	202	-	13	-	51	48	3	-	
Chemiearbeiter, Kunststoffv.	1526	1459	216	-	67	-	493	490	3	-	
Papierher., -verarb., Drucker	1467	1139	628	-	328	-	115	104	11	-	
Holzaufbereiter, -warenfert.	10	7	-	-	3	-	1	-	1	-	
Metallerzeuger, -bearbeiter	566	544	245	-	22	-	155	155	-	-	
Schlosser, Mechaniker	5322	4653	3380	-	669	-	476	457	19	-	
Elektriker	2721	2321	1596	-	400	-	155	149	6	-	
Montierer u. Metallb. a.n.g.	574	562	31	-	12	-	253	253	-	-	
Textil-, Bekleidungsberufe	289	255	117	-	34	-	46	42	4	-	
Lederher., -verarb., Fellver.	107	103	71	-	4	-	14	14	-	-	
Ernährungsberufe	3545	3289	1133	-	256	-	1171	1152	19	-	
Bauberufe	1714	1627	853	-	87	-	491	490	1	-	
Bau-, Raumausstat., Polsterer	570	520	376	-	50	-	52	48	4	-	
Tischler, Modellbauer	653	598	441	-	55	-	47	47	-	-	
Maler, Lackierer	919	876	670	-	43	-	63	63	-	-	
Warenprüfer, Versandfertigm.	1130	1008	131	-	122	-	283	282	1	-	
Hilfsarbeiter	709	701	25	-	8	-	210	208	2	-	
Maschinisten	309	273	195	-	36	-	28	20	8	-	
Technische Berufe	8164	431	302	-	7733	-	288	18	270	-	
Ing., Chemiker, Physiker, Math.	2868	11	5	-	2857	-	123	-	123	-	
Techniker, Tech. Sonderkräfte	5296	420	297	-	4876	-	165	18	147	-	
Dienstleistungsberufe	109270	17877	3990	-	91393	-	7457	3076	4381	-	
Warenkaufleute	10075	403	110	-	9672	-	492	69	423	-	
Dienstleistungskaufleute	6621	133	10	-	6488	-	147	15	132	-	
Verkehrsberufe	7664	6099	1746	-	1565	-	731	646	85	-	
Organ.-, Verwalt.-, Büroberufe	50749	1561	215	-	49188	-	1833	86	1747	-	
Ordnungs-, Sicherheitsberufe	2685	2048	330	-	637	-	180	157	23	-	
Schriftwerksch., Künstl. Ber.	3182	112	83	-	3070	-	285	8	277	-	
Gesundheitsdienstberufe	12250	429	14	-	11821	-	1129	43	1086	-	
Sozial- und erziehungsberufe	8131	180	23	-	7951	-	529	21	508	-	
Allg. Dienstleistungsberufe	7913	6912	1459	-	1001	-	2131	2031	100	-	
Sonstige Arbeitskräfte	145	20	3	-	125	-	8	4	4	-	
Ohne Angabe	-	-	-	-	-	-	-	-	-	-	
Insgesamt	141426	39697	15080	-	101729	-	12027	7287	4740	-	

**Noch: 2. Sozialversicherungspflichtig beschäftigte Arbeitnehmer insgesamt sowie ausländische Arbeitnehmer  
am 31.12.1994 nach Berufsbereichen und -abschnitten, Stellung im Beruf sowie nach Verwaltungsbezirken**

Berufsbereiche  Berufsabschnitte	Sozialversicherungspflichtig Beschäftigte						Darunter Ausländer			
	ins- gesamt	davon				zu- sammen	und zwar			
		Arbeiter		Angestellte			Arbeiter	Angestellte	Auszu- bildende	
		zu- sammen	darunter		zu- sammen					darunter
	Fach- arbeiter	Auszu- bildende		Auszu- bildende						
<b>Kreisfreie Stadt Köln</b>										
Pflanzenbauer, Tierzüchter, Fi.	3661	3294	1334	-	367	-	702	690	12	-
Bergleute, Mineralgewinner	58	52	24	-	6	-	11	10	1	-
Fertigungsberufe	95339	88586	48315	-	6753	-	22470	22151	319	-
Steinbearbeiter, Baustoffher.	357	341	156	-	16	-	65	64	1	-
Keramiker, Glasmacher	630	594	118	-	36	-	200	198	2	-
Chemiearbeiter, Kunststoffv.	4967	4696	1296	-	271	-	964	952	12	-
Papierher., -verarb., Drucker	4586	3739	1786	-	847	-	644	613	31	-
Holzaufbereiter, -warenfert.	138	125	20	-	13	-	27	26	1	-
Metallerzeuger, -bearbeiter	5654	5567	2524	-	87	-	2334	2329	5	-
Schlosser, Mechaniker	23349	21506	15754	-	1843	-	3404	3316	88	-
Elektriker	11553	10522	7833	-	1031	-	1128	1092	36	-
Montierer u. Metallb. a.n.g.	2182	2138	708	-	44	-	821	817	4	-
Textil-, Bekleidungsberufe	965	864	422	-	101	-	218	205	13	-
Lederher., -verarb., Fellver.	406	378	194	-	28	-	103	100	3	-
Ernährungsberufe	9391	8691	2951	-	700	-	3462	3412	50	-
Bauberufe	9499	8830	5130	-	669	-	2935	2906	29	-
Bau-, Raumausst., Polsterer	2770	2613	1578	-	157	-	676	670	6	-
Tischler, Modellbauer	2464	2301	1532	-	163	-	273	267	6	-
Maler, Lackierer	3669	3554	2310	-	115	-	712	710	2	-
Warenprüfer, Versandfertigm.	5655	5197	1483	-	458	-	1495	1475	20	-
Hilfsarbeiter	4706	4686	683	-	20	-	2480	2478	2	-
Maschinisten	2398	2244	1837	-	154	-	529	521	8	-
Technische Berufe	31794	1522	1129	-	30272	-	1369	107	1262	-
Ing., Chemiker, Physiker, Math.	13374	54	31	-	13320	-	628	11	617	-
Techniker, Tech. Sonderkräfte	18420	1468	1098	-	16952	-	741	96	645	-
Dienstleistungsberufe	298247	58264	12501	-	239983	-	28820	15098	13722	-
Warenkaufleute	35874	1860	569	-	34014	-	2770	477	2293	-
Dienstleistungskaufleute	35238	332	71	-	34906	-	1135	41	1094	-
Verkehrsberufe	32832	26259	5927	-	6573	-	5345	5001	344	-
Organ., Verwalt., Büroberufe	113276	2946	968	-	110330	-	5052	522	4530	-
Ordnungs-, Sicherheitsberufe	7357	5256	988	-	2101	-	737	657	80	-
Schriftwerksch., Künstl. Ber.	9322	446	231	-	8876	-	977	65	912	-
Gesundheitsdienstberufe	22499	770	47	-	21729	-	2654	124	2530	-
Sozial- und erziehungsberufe	18759	314	66	-	18445	-	1579	29	1550	-
Allg. Dienstleistungsberufe	23090	20081	3634	-	3009	-	8571	8182	389	-
Sonstige Arbeitskräfte	1611	931	47	-	680	-	253	211	42	-
Ohne Angabe	-	-	-	-	-	-	-	-	-	-
Insgesamt	430710	152649	63350	-	278061	-	53625	38267	15358	-



Noch: 2. Sozialversicherungspflichtig beschäftigte Arbeitnehmer insgesamt sowie ausländische Arbeitnehmer  
am 31.12.1994 nach Berufsbereichen und -abschnitten, Stellung im Beruf sowie nach Verwaltungsbezirken

Berufsbereiche Berufsabschnitte	Sozialversicherungspflichtig Beschäftigte						Darunter Ausländer und zwar			
	ins- gesamt	davon				zu- sammen	zu-			
		Arbeiter		Angestellte			Arbeiter	Angestellte	Auszu- bildende	
		zu- sammen	darunter							
	Fach- arbeiter	Auszu- bildende								
<b>Kreisfreie Stadt Leverkusen</b>										
Pflanzenbauer, Tierzüchter, Fi.	507	455	184	-	52	-	49	49	-	-
Bergleute, Mineralgewinner	2	2	-	-	-	-	1	1	-	-
Fertigungsberufe	24486	23512	12732	-	974	-	4192	4148	44	-
Steinbearbeiter, Baustoffher.	23	22	11	-	1	-	9	9	-	-
Keramiker, Glasmacher	70	61	16	-	9	-	11	11	-	-
Chemiearbeiter, Kunststoffv.	9171	9080	4110	-	91	-	1924	1906	18	-
Papierher., -verarb., Drucker	517	419	181	-	98	-	52	52	-	-
Holzaufbereiter, -warenfert.	3	3	3	-	-	-	1	1	-	-
Metallerzeuger, -bearbeiter	1016	999	596	-	17	-	264	260	4	-
Schlosser, Mechaniker	5338	5059	3868	-	279	-	568	559	9	-
Elektriker	2013	1880	1554	-	133	-	114	113	1	-
Montierer u. Metallb. a.n.g.	222	218	33	-	4	-	55	55	-	-
Textil-, Bekleidungsberufe	117	110	56	-	7	-	20	20	-	-
Lederher., -verarb., Fellver.	28	26	23	-	2	-	3	3	-	-
Ernährungsberufe	1041	930	247	-	111	-	277	270	7	-
Bauberufe	2235	2166	1000	-	69	-	495	494	1	-
Bau-, Raumausstat., Polsterer	294	269	187	-	25	-	45	43	2	-
Tischler, Modellbauer	270	251	179	-	19	-	20	20	-	-
Maler, Lackierer	859	845	306	-	14	-	114	113	1	-
Warenprüfer, Versandfertigtm.	583	509	119	-	74	-	145	144	1	-
Hilfsarbeiter	173	169	27	-	4	-	38	38	-	-
Maschinisten	513	496	216	-	17	-	37	37	-	-
Technische Berufe	12351	258	107	-	12093	-	443	35	408	-
Ing., Chemiker, Physiker, Math.	4341	5	1	-	4336	-	167	-	167	-
Techniker, Tech. Sonderkräfte	8010	253	106	-	7757	-	276	35	241	-
Dienstleistungsberufe	33935	7161	1662	-	26774	-	2533	1422	1111	-
Warenkaufleute	5164	174	34	-	4990	-	291	35	256	-
Dienstleistungskaufleute	1765	39	11	-	1726	-	38	1	37	-
Verkehrsberufe	3267	2778	844	-	489	-	412	391	21	-
Organ.-, Verwalt.-, Büroberufe	13199	362	83	-	12837	-	418	42	376	-
Ordnungs-, Sicherheitsberufe	1347	615	173	-	732	-	94	84	10	-
Schriftwerksch., Künstl. Ber.	459	39	25	-	420	-	39	2	37	-
Gesundheitsdienstberufe	3352	95	6	-	3257	-	268	10	258	-
Sozial- und erziehungsberufe	2145	38	11	-	2107	-	103	2	101	-
Allg. Dienstleistungsberufe	3237	3021	475	-	216	-	870	855	15	-
Sonstige Arbeitskräfte	278	171	10	-	107	-	55	8	47	-
Ohne Angabe	-	-	-	-	-	-	-	-	-	-
Insgesamt	71559	31559	14695	-	40000	-	7273	5663	1610	-

**Noch: 2. Sozialversicherungspflichtig beschäftigte Arbeitnehmer insgesamt sowie ausländische Arbeitnehmer  
am 31.12.1994 nach Berufsbereichen und -abschnitten, Stellung im Beruf sowie nach Verwaltungsbezirken**

Berufsbereiche  Berufsabschnitte	Sozialversicherungspflichtig Beschäftigte						Darunter Ausländer			
	ins- gesamt	davon				zu- sammen	und zwar			
		Arbeiter		Angestellte			Arbeiter	Angestellte	Auszu- bildende	
		zu- sammen	darunter		zu- sammen					darunter
	Fach- arbeiter	Auszu- bildende		Auszu- bildende						
<b>Kreis Aachen</b>										
Pflanzenbauer, Tierzüchter, Fi.	785	748	382	-	37	-	73	69	4	-
Bergleute, Mineralgewinner	138	138	41	-	-	-	10	10	-	-
Fertigungsberufe	27189	25815	13001	-	1374	-	3915	3860	55	-
Steinbearbeiter, Baustoffher.	134	133	64	-	1	-	10	10	-	-
Keramiker, Glasmacher	1511	1505	939	-	6	-	398	398	-	-
Chemiearbeiter, Kunststoffv.	1413	1329	254	-	84	-	292	290	2	-
Papierher., -verarb., Drucker	1018	962	294	-	56	-	139	137	2	-
Holzaufbereiter, -warenfert.	141	140	42	-	1	-	35	35	-	-
Metallerzeuger, -bearbeiter	3401	3345	1205	-	56	-	492	490	2	-
Schlosser, Mechaniker	5721	5271	3911	-	450	-	527	510	17	-
Elektriker	2258	2050	1519	-	208	-	208	201	7	-
Montierer u. Metallb. a.n.g.	360	358	37	-	2	-	82	81	1	-
Textil-, Bekleidungsberufe	656	642	141	-	14	-	216	214	2	-
Lederher., -verarb., Fellver.	72	70	56	-	2	-	14	14	-	-
Ernährungsberufe	1827	1683	672	-	144	-	369	362	7	-
Bauberufe	3014	2898	1545	-	116	-	462	456	6	-
Bau-, Raumausstat., Polsterer	831	792	541	-	39	-	132	127	5	-
Tischler, Modellbauer	769	729	481	-	40	-	64	63	1	-
Maler, Lackierer	832	814	582	-	18	-	67	66	1	-
Warenprüfer, Versandfertigm.	1828	1741	77	-	87	-	314	312	2	-
Hilfsarbeiter	408	404	13	-	4	-	63	63	-	-
Maschinisten	995	949	628	-	46	-	31	31	-	-
Technische Berufe	5343	261	141	-	5082	-	368	48	320	-
Ing., Chemiker, Physiker, Math.	1641	8	5	-	1633	-	183	1	182	-
Techniker, Tech. Sonderkräfte	3702	253	136	-	3449	-	185	47	138	-
Dienstleistungsberufe	36829	8950	2438	-	27879	-	2727	1233	1494	-
Warenkaufleute	6654	352	122	-	6302	-	373	41	332	-
Dienstleistungskaufleute	1668	67	24	-	1601	-	61	4	57	-
Verkehrsberufe	4740	4292	1249	-	448	-	583	557	26	-
Organ., Verwalt., Büroberufe	11431	143	43	-	11288	-	485	11	474	-
Ordnungs-, Sicherheitsberufe	822	675	218	-	147	-	37	34	3	-
Schriftwertsch., Künstl. Ber.	316	93	29	-	223	-	64	42	22	-
Gesundheitsdienstberufe	5412	172	21	-	5240	-	421	19	402	-
Sozial- und erziehungsberufe	2450	83	15	-	2367	-	154	5	149	-
Allg. Dienstleistungsberufe	3336	3073	717	-	263	-	549	520	29	-
Sonstige Arbeitskräfte	80	41	3	-	39	-	14	13	1	-
Ohne Angabe	-	-	-	-	-	-	-	-	-	-
<b>Insgesamt</b>	<b>70364</b>	<b>35953</b>	<b>16006</b>	<b>-</b>	<b>34411</b>	<b>-</b>	<b>7107</b>	<b>5233</b>	<b>1874</b>	<b>-</b>

Noch: 2. Sozialversicherungspflichtig beschäftigte Arbeitnehmer insgesamt sowie ausländische Arbeitnehmer  
am 31.12.1994 nach Berufsbereichen und -abschnitten, Stellung im Beruf sowie nach Verwaltungsbezirken

Berufsbereiche  Berufsabschnitte	Sozialversicherungspflichtig Beschäftigte						Darunter Ausländer			
	ins- gesamt	davon				zu- sammen	und zwar			
		Arbeiter		Angestellte			Arbeiter	Angestellte	Auszu- bildende	
		zu- sammen	darunter		zu- sammen					darunter
	Fach- arbeiter	Auszu- bildende		Auszu- bildende						
<b>Kreis Düren</b>										
Pflanzenbauer, Tierzüchter, Fi.	957	877	419	-	80	-	87	85	2	-
Bergleute, Mineralgewinner	165	163	38	-	2	-	17	17	-	-
<b>Fertigungsberufe</b>	<b>26824</b>	<b>25506</b>	<b>12740</b>	<b>-</b>	<b>1318</b>	<b>-</b>	<b>2842</b>	<b>2800</b>	<b>42</b>	<b>-</b>
Steinbearbeiter, Baustoffher.	96	92	48	-	4	-	18	18	-	-
Keramiker, Glasmacher	129	120	65	-	9	-	25	24	1	-
Chemiearbeiter, Kunststoffv.	2205	2146	332	-	59	-	366	364	2	-
Papierher., -verarb., Drucker	4146	4037	974	-	109	-	546	545	1	-
Holzaufbereiter, -warenfert.	260	257	65	-	3	-	63	63	-	-
Metallerzeuger, -bearbeiter	1475	1444	909	-	31	-	237	235	2	-
Schlosser, Mechaniker	5861	5408	4134	-	453	-	308	294	14	-
Elektriker	2253	2076	1454	-	177	-	101	96	5	-
Montierer u. Metallb. a.n.g.	233	221	72	-	12	-	29	29	-	-
Textil-, Bekleidungsberufe	1553	1529	734	-	24	-	220	220	-	-
Lederher., -verarb., Fellver.	51	44	20	-	7	-	6	6	-	-
<b>Ernährungsberufe</b>	<b>1500</b>	<b>1388</b>	<b>505</b>	<b>-</b>	<b>112</b>	<b>-</b>	<b>224</b>	<b>222</b>	<b>2</b>	<b>-</b>
<b>Bauberufe</b>	<b>2753</b>	<b>2627</b>	<b>1274</b>	<b>-</b>	<b>126</b>	<b>-</b>	<b>327</b>	<b>318</b>	<b>9</b>	<b>-</b>
Bau-, Raumausstat., Polsterer	546	508	324	-	38	-	52	50	2	-
Tischler, Modellbauer	628	599	416	-	29	-	30	29	1	-
Maler, Lackierer	704	685	446	-	19	-	39	38	1	-
Warenprüfer, Versandfertig.	839	775	235	-	64	-	93	91	2	-
Hilfsarbeiter	342	341	14	-	1	-	81	81	-	-
Maschinen	1250	1209	719	-	41	-	77	77	-	-
<b>Technische Berufe</b>	<b>6804</b>	<b>352</b>	<b>277</b>	<b>-</b>	<b>6452</b>	<b>-</b>	<b>274</b>	<b>15</b>	<b>259</b>	<b>-</b>
Ing., Chemiker, Physiker, Math.	2616	18	12	-	2598	-	179	2	177	-
Techniker, Tech. Sonderkräfte	4188	334	265	-	3854	-	95	13	82	-
<b>Dienstleistungsberufe</b>	<b>37456</b>	<b>9136</b>	<b>2326</b>	<b>-</b>	<b>28320</b>	<b>-</b>	<b>1550</b>	<b>763</b>	<b>787</b>	<b>-</b>
Warenkaufleute	5222	245	62	-	4977	-	205	44	161	-
Dienstleistungskaufleute	1913	46	16	-	1867	-	20	1	19	-
<b>Verkehrsberufe</b>	<b>4596</b>	<b>4052</b>	<b>1223</b>	<b>-</b>	<b>544</b>	<b>-</b>	<b>269</b>	<b>259</b>	<b>10</b>	<b>-</b>
Organ.-, Verwalt.-, Büroberufe	12425	274	112	-	12151	-	229	10	219	-
Ordnungs-, Sicherheitsberufe	1180	894	240	-	286	-	30	27	3	-
Schriftwerksch., Künstl. Ber.	253	36	14	-	217	-	11	4	7	-
<b>Gesundheitsdienstberufe</b>	<b>5184</b>	<b>210</b>	<b>8</b>	<b>-</b>	<b>4974</b>	<b>-</b>	<b>248</b>	<b>13</b>	<b>235</b>	<b>-</b>
Sozial- und erziehungsberufe	3169	112	13	-	3057	-	121	2	119	-
Allg. Dienstleistungsberufe	3514	3267	638	-	247	-	417	403	14	-
Sonstige Arbeitskräfte	67	41	2	-	26	-	8	3	5	-
Ohne Angabe	-	-	-	-	-	-	-	-	-	-
<b>Insgesamt</b>	<b>72273</b>	<b>36075</b>	<b>15802</b>	<b>-</b>	<b>36198</b>	<b>-</b>	<b>4778</b>	<b>3683</b>	<b>1095</b>	<b>-</b>

**Noch: 2. Sozialversicherungspflichtig beschäftigte Arbeitnehmer insgesamt sowie ausländische Arbeitnehmer  
am 31.12.1994 nach Berufsbereichen und -abschnitten, Stellung im Beruf sowie nach Verwaltungsbezirken**

Berufsbereiche  Berufsabschnitte	Sozialversicherungspflichtig Beschäftigte						Darunter Ausländer			
	ins- gesamt	davon				zu- sammen	und zwar			
		Arbeiter		Angestellte			Arbeiter	Angestellte	Auszu- bildende	
		zu- sammen	Fach- arbeiter	Auszu- bildende	zu- sammen					darunter Auszu- bildende
<b>Kreis Erfurtkreis</b>										
Pflanzenbauer, Tierzüchter, Fi.	1559	1449	583	-	110	-	269	262	7	-
Bergleute, Mineralgewinner	504	503	270	-	1	-	48	48	-	-
Fertigungsberufe	38826	36756	19796	-	2070	-	6446	6365	81	-
Steinbearbeiter, Baustoffher.	168	160	50	-	8	-	42	41	1	-
Keramiker, Glasmacher	450	431	62	-	19	-	101	100	1	-
Chemiearbeiter, Kunststoffv.	5354	5269	1667	-	85	-	749	746	3	-
Papierher., -verarb., Drucker	1275	1152	446	-	123	-	233	230	3	-
Holzaufbereiter, -warenfert.	27	25	6	-	2	-	6	6	-	-
Metallerzeuger, -bearbeiter	2767	2724	1210	-	43	-	945	940	5	-
Schlosser, Mechaniker	9927	9279	7037	-	648	-	1074	1049	25	-
Elektriker	3616	3324	2546	-	292	-	270	262	8	-
Montierer u. Metallb. a.n.g.	1073	1065	239	-	8	-	357	356	1	-
Textil-, Bekleidungsberufe	226	206	63	-	20	-	70	67	3	-
Lederher., -verarb., Fellver.	80	72	45	-	8	-	10	10	-	-
Ernährungsberufe	2568	2365	817	-	203	-	677	670	7	-
Bauberufe	4424	4226	2186	-	198	-	1045	1030	15	-
Bau-, Raumausst., Polsterer	952	896	579	-	56	-	144	143	1	-
Tischler, Modellbauer	805	749	500	-	56	-	76	75	1	-
Maler, Lackierer	950	917	656	-	33	-	94	94	-	-
Warenprüfer, Versandfertig.	1172	1041	123	-	131	-	225	219	6	-
Hilfsarbeiter	554	548	50	-	6	-	167	166	1	-
Maschinisten	2438	2307	1514	-	131	-	161	161	-	-
Technische Berufe	8649	742	525	-	7907	-	272	43	229	-
Ing., Chemiker, Physiker, Math.	2230	25	13	-	2205	-	82	1	81	-
Techniker, Tech. Sonderkräfte	6419	717	512	-	5702	-	190	42	148	-
Dienstleistungsberufe	60680	17975	4884	-	42705	-	4515	2765	1750	-
Warenkaufleute	9125	512	138	-	8613	-	498	118	380	-
Dienstleistungskaufleute	2405	95	67	-	2310	-	60	7	53	-
Verkehrsberufe	11361	10286	2969	-	1075	-	1444	1404	40	-
Organ., Verwalt., Büroberufe	20384	366	112	-	20018	-	633	19	614	-
Ordnungs-, Sicherheitsberufe	1845	1427	468	-	418	-	115	107	8	-
Schriftwerksch., Künstl. Ber.	806	75	38	-	731	-	69	8	61	-
Gesundheitsdienstberufe	5405	279	21	-	5126	-	445	26	419	-
Sozial- und erziehungsberufe	4166	203	36	-	3963	-	164	10	154	-
Allg. Dienstleistungsberufe	5183	4732	1035	-	451	-	1087	1066	21	-
Sonstige Arbeitskräfte	193	68	5	-	125	-	8	6	2	-
Ohne Angabe	-	-	-	-	-	-	-	-	-	-
<b>Insgesamt</b>	<b>110411</b>	<b>57493</b>	<b>26063</b>	<b>-</b>	<b>52918</b>	<b>-</b>	<b>11558</b>	<b>9489</b>	<b>2069</b>	<b>-</b>

noch: 2. Sozialversicherungspflichtig beschäftigte Arbeitnehmer insgesamt sowie ausländische Arbeitnehmer  
am 31.12.1994 nach Berufsbereichen und -abschnitten, Stellung im Beruf sowie nach Verwaltungsbezirken

Berufsbereiche Berufsabschnitte	Sozialversicherungspflichtig Beschäftigte						Darunter Ausländer			
	ins- gesamt	davon				zu- sammen	und zwar			
		Arbeiter		Angestellte			Arbeiter	Angestellte	Auszu- bildende	
		zu- sammen	darunter		zu- sammen					darunter
	Fach- arbeiter	Auszu- bildende		Auszu- bildende						
<b>Kreis Euskirchen</b>										
Pflanzenbauer, Tierzüchter, Fi.	658	587	289	-	71	-	40	38	2	-
Bergleute, Mineralgewinner	52	50	4	-	2	-	2	2	-	-
Fertigungsberufe	16067	15180	7412	-	887	-	1541	1513	28	-
Steinbearbeiter, Baustoffher.	109	107	47	-	2	-	9	9	-	-
Keramiker, Glasmacher	230	224	70	-	6	-	40	39	1	-
Chemiearbeiter, Kunststoffv.	914	876	86	-	38	-	138	137	1	-
Papierher., -verarb., Drucker	1182	1158	220	-	24	-	89	88	1	-
Holzaufbereiter, -warenfert.	167	164	42	-	3	-	34	34	-	-
Metallerzeuger, -bearbeiter	761	734	456	-	27	-	72	72	-	-
Schlosser, Mechaniker	3265	2989	2130	-	276	-	165	160	5	-
Elektriker	1439	1305	905	-	134	-	59	56	3	-
Montierer u. Metallb. a.n.g.	770	768	133	-	2	-	126	126	-	-
Textil-, Bekleidungsberufe	535	488	104	-	47	-	83	81	2	-
Lederher., -verarb., Fellver.	80	80	25	-	-	-	21	21	-	-
Ernährungsberufe	1223	1125	486	-	98	-	167	161	6	-
Bauberufe	2798	2690	1455	-	108	-	309	306	3	-
Bau-, Raumausst., Polsterer	306	298	201	-	8	-	22	21	1	-
Tischler, Modellbauer	625	599	452	-	26	-	13	12	1	-
Maler, Lackierer	411	392	266	-	19	-	27	26	1	-
Warenprüfer, Versandfertigm.	773	726	79	-	47	-	125	124	1	-
Hilfsarbeiter	153	149	15	-	4	-	23	21	2	-
Maschinisten	326	308	240	-	18	-	19	19	-	-
Technische Berufe	2278	156	99	-	2122	-	66	14	52	-
Ing., Chemiker, Physiker, Math.	665	2	1	-	663	-	25	1	24	-
Techniker, Tech. Sonderkräfte	1613	154	98	-	1459	-	41	13	28	-
Dienstleistungsberufe	25169	6596	1739	-	18573	-	922	494	428	-
Warenkaufleute	4153	267	81	-	3886	-	77	16	61	-
Dienstleistungskaufleute	1285	13	4	-	1272	-	13	2	11	-
Verkehrsberufe	3767	3402	1052	-	365	-	253	239	14	-
Organ., Verwalt., Büroberufe	6963	117	31	-	6846	-	117	5	112	-
Ordnungs-, Sicherheitsberufe	446	298	113	-	148	-	13	13	-	-
Schriftwerksch., Künstl. Ber.	186	51	17	-	135	-	5	2	3	-
Gesundheitsdienstberufe	3569	111	6	-	3458	-	168	8	160	-
Sozial- und erziehungsberufe	2291	92	15	-	2199	-	56	1	55	-
Allg. Dienstleistungsberufe	2509	2245	420	-	264	-	220	208	12	-
Sonstige Arbeitskräfte	26	21	-	-	5	-	-	-	-	-
Ohne Angabe	-	-	-	-	-	-	-	-	-	-
Insgesamt	44250	22590	9543	-	21660	-	2571	2061	510	-

**Noch: 2. Sozialversicherungspflichtig beschäftigte Arbeitnehmer insgesamt sowie ausländische Arbeitnehmer  
am 31.12.1994 nach Berufsbereichen und -abschnitten, Stellung im Beruf sowie nach Verwaltungsbezirken**

Berufsbereiche Berufsabschnitte	Sozialversicherungspflichtig Beschäftigte						Darunter Ausländer			
	ins- gesamt	davon				zu- sammen	und zwar			
		Arbeiter		Angestellte			Arbeiter	Angestellte	Auszu- bildende	
		zu- sammen	Fach- arbeiter	Auszu- bildende	zu- sammen					darunter Auszu- bildende
<b>Kreis Heinsberg</b>										
Pflanzenbauer, Tierzüchter, Fi.	1024	979	388	-	45	-	110	108	2	-
Bergleute, Mineralgewinner	1459	1457	1405	-	2	-	468	468	-	-
Fertigungsberufe	19915	18852	9417	-	1063	-	2696	2643	53	-
Steinbearbeiter, Baustoffher.	204	199	32	-	5	-	42	42	-	-
Keramiker, Glasmacher	76	71	12	-	5	-	6	5	1	-
Chemiearbeiter, Kunststoffv.	1505	1443	80	-	62	-	446	438	8	-
Papierher., -verarb., Drucker	349	315	125	-	34	-	48	44	4	-
Holzaufbereiter, -warenfert.	119	117	24	-	2	-	29	29	-	-
Metallerzeuger, -bearbeiter	1097	1083	511	-	14	-	117	116	1	-
Schlosser, Mechaniker	4777	4446	3158	-	331	-	447	440	7	-
Elektriker	1575	1422	1018	-	153	-	117	109	8	-
Montierer u. Metallb. a.n.g.	627	620	36	-	7	-	79	79	-	-
Textil-, Bekleidungsberufe	1250	1185	441	-	65	-	220	220	-	-
Lederher., -verarb., Fellver.	601	589	191	-	12	-	101	100	1	-
Ernährungsberufe	1111	1028	447	-	83	-	222	217	5	-
Bauberufe	3299	3161	1660	-	138	-	406	396	10	-
Bau-, Raumausstat., Polsterer	631	606	391	-	25	-	74	72	2	-
Tischler, Modellbauer	698	663	457	-	35	-	50	49	1	-
Maler, Lackierer	523	512	364	-	11	-	50	50	-	-
Warenprüfer, Versandfertigm.	580	542	103	-	38	-	96	94	2	-
Hilfsarbeiter	375	375	5	-	-	-	78	78	-	-
Maschinisten	518	475	362	-	43	-	68	65	3	-
Technische Berufe	2726	135	78	-	2591	-	117	10	107	-
Ing., Chemiker, Physiker, Math.	551	-	-	-	551	-	19	-	19	-
Techniker, Tech. Sonderkräfte	2175	135	78	-	2040	-	98	10	88	-
Dienstleistungsberufe	26249	6110	1824	-	20139	-	1580	704	876	-
Warenkaufleute	4215	163	64	-	4052	-	174	18	156	-
Dienstleistungskaufleute	1669	32	12	-	1637	-	32	1	31	-
Verkehrsberufe	3263	2839	1090	-	424	-	307	281	26	-
Organ., Verwalt., Büroberufe	8272	130	37	-	8142	-	249	6	243	-
Ordnungs-, Sicherheitsberufe	668	498	129	-	170	-	103	89	14	-
Schriftwerksch., Künstl. Ber.	170	23	16	-	147	-	5	-	5	-
Gesundheitsdienstberufe	3337	108	15	-	3229	-	282	7	275	-
Sozial- und erziehungsberufe	2300	138	18	-	2162	-	120	9	111	-
Allg. Dienstleistungsberufe	2355	2179	443	-	176	-	308	293	15	-
Sonstige Arbeitskräfte	138	112	-	-	26	-	8	7	1	-
Ohne Angabe	-	-	-	-	-	-	-	-	-	-
<b>Insgesamt</b>	<b>51511</b>	<b>27645</b>	<b>13112</b>	<b>-</b>	<b>23866</b>	<b>-</b>	<b>4979</b>	<b>3940</b>	<b>1039</b>	<b>-</b>

Noch: 2. Sozialversicherungspflichtig beschäftigte Arbeitnehmer insgesamt sowie ausländische Arbeitnehmer  
am 31.12.1994 nach Berufsbereichen und -abschnitten, Stellung im Beruf sowie nach Verwaltungsbezirken

Berufsbereiche Berufsabschnitte	Sozialversicherungspflichtig Beschäftigte						Darunter Ausländer			
	ins- gesamt	davon				zu- sammen	und zwar			
		Arbeiter		Angestellte			Arbeiter	Angestellte	Auszu- bildende	
		zu- sammen	Fach- arbeiter	Auszu- bildende	zu- sammen					darunter Auszu- bildende
<b>Oberbergischer Kreis</b>										
Pflanzenbauer, Tierzüchter, Fi.	791	711	315	-	80	-	53	51	2	-
Bergleute, Mineralgewinner	32	31	16	-	1	-	1	1	-	-
Fertigungsberufe	34681	32702	13755	-	1979	-	5450	5404	46	-
Steinbearbeiter, Baustoffher.	161	155	48	-	6	-	44	44	-	-
Keramiker, Glasmacher	311	307	8	-	4	-	46	46	-	-
Chemiearbeiter, Kunststoffv.	3628	3550	360	-	78	-	949	946	3	-
Papierher., -verarb., Drucker	1210	1040	337	-	170	-	168	166	2	-
Holzaufbereiter, -warenfert.	438	433	71	-	5	-	55	55	-	-
Metallerzeuger, -bearbeiter	5437	5346	2185	-	91	-	1349	1344	5	-
Schlosser, Mechaniker	7682	7069	4893	-	613	-	562	552	10	-
Elektriker	2328	2056	1435	-	272	-	122	117	5	-
Montierer u. Metallb. a.n.g.	3467	3453	235	-	14	-	824	824	-	-
Textil-, Bekleidungsberufe	617	578	221	-	39	-	103	102	1	-
Lederher., -verarb., Fellver.	94	84	46	-	10	-	17	17	-	-
Ernährungsberufe	1576	1401	580	-	175	-	292	285	7	-
Bauberufe	2911	2759	1365	-	152	-	397	392	5	-
Bau-, Raumausst., Polsterer	527	499	361	-	28	-	37	36	1	-
Tischler, Modellbauer	755	712	462	-	43	-	39	38	1	-
Maler, Lackierer	926	905	510	-	21	-	98	97	1	-
Warenprüfer, Versandfertigm.	1690	1474	284	-	216	-	187	182	5	-
Hilfsarbeiter	475	472	42	-	3	-	116	116	-	-
Maschinisten	448	409	312	-	39	-	45	45	-	-
Technische Berufe	7143	174	107	-	6969	-	207	11	196	-
Ing., Chemiker, Physiker, Math.	1928	8	6	-	1920	-	66	2	64	-
Techniker, Tech. Sonderkräfte	5215	166	101	-	5049	-	141	9	132	-
Dienstleistungsberufe	40156	8824	2248	-	31332	-	1723	837	886	-
Warenkaufleute	5879	243	49	-	5636	-	244	47	197	-
Dienstleistungskaufleute	1712	27	21	-	1685	-	14	-	14	-
Verkehrsberufe	5049	4345	1218	-	704	-	323	310	13	-
Organ., -verwalt., Büroberufe	14348	207	69	-	14141	-	289	11	278	-
Ordnungs-, Sicherheitsberufe	632	360	146	-	272	-	13	9	4	-
Schriftwerksch., Künstl. Ber.	307	68	25	-	239	-	16	11	5	-
Gesundheitsdienstberufe	5167	181	24	-	4986	-	263	16	247	-
Sozial- und erziehungsberufe	3417	196	41	-	3221	-	114	14	100	-
Allg. Dienstleistungsberufe	3645	3197	655	-	448	-	447	419	28	-
Sonstige Arbeitskräfte	102	58	10	-	44	-	25	20	5	-
Ohne Angabe	-	-	-	-	-	-	-	-	-	-
Insgesamt	82905	42500	16451	-	40405	-	7459	6324	1135	-

Noch: 2. Sozialversicherungspflichtig beschäftigte Arbeitnehmer insgesamt sowie ausländische Arbeitnehmer  
am 31.12.1994 nach Berufsbereichen und -abschnitten, Stellung im Beruf sowie nach Verwaltungsbezirken

Berufsbereiche Berufsabschnitte	Sozialversicherungspflichtig Beschäftigte						Darunter Ausländer			
	ins- gesamt	davon				zu- sammen	und zwar			
		Arbeiter		Angestellte			Arbeiter	Angestellte	Auszu- bildende	
		zu- sammen	Fach- arbeiter	Auszu- bildende	zu- sammen					darunter Auszu- bildende
<b>Rheinisch-Bergischer Kreis</b>										
Pflanzenbauer, Tierzüchter, Fi.	801	744	355	-	57	-	99	99	-	-
Bergleute, Mineralgewinner	8	8	5	-	-	-	2	2	-	-
Fertigungsberufe	21731	20430	9678	-	1301	-	4691	4649	42	-
Steinbearbeiter, Baustoffher.	133	131	44	-	2	-	43	43	-	-
Keramiker, Glasmacher	152	146	19	-	6	-	104	104	-	-
Chemiearbeiter, Kunststoffv.	946	906	190	-	40	-	342	339	3	-
Papierher., -verarb., Drucker	1729	1656	550	-	73	-	561	559	2	-
Holzaufbereiter, -warenfert.	232	231	31	-	1	-	79	79	-	-
Metallerzeuger, -bearbeiter	2140	2115	808	-	25	-	644	642	2	-
Schlosser, Mechaniker	5062	4577	3252	-	485	-	541	531	10	-
Elektriker	1789	1548	1121	-	241	-	177	169	8	-
Montierer u. Metallb. a.n.g.	1172	1161	91	-	11	-	392	392	-	-
Textil-, Bekleidungsberufe	372	343	162	-	29	-	109	108	1	-
Lederher., -verarb., Fellver.	73	70	31	-	3	-	11	11	-	-
Ernährungsberufe	1788	1678	638	-	110	-	476	472	4	-
Bauberufe	2271	2188	1152	-	83	-	516	512	4	-
Bau-, Raumausstat., Polsterer	480	454	288	-	26	-	80	80	-	-
Tischler, Modellbauer	705	670	496	-	35	-	62	60	2	-
Maler, Lackierer	660	631	457	-	29	-	60	60	-	-
Warenprüfer, Versandfertigm.	1467	1380	145	-	87	-	361	355	6	-
Hilfsarbeiter	331	328	22	-	3	-	117	117	-	-
Maschinisten	229	217	181	-	12	-	16	16	-	-
Technische Berufe	4101	182	135	-	3919	-	147	14	133	-
Ing., Chemiker, Physiker, Math.	1063	12	8	-	1051	-	33	1	32	-
Techniker, Tech. Sonderkräfte	3038	170	127	-	2868	-	114	13	101	-
Dienstleistungsberufe	37333	8356	2186	-	28977	-	2599	1548	1051	-
Warenkaufleute	5731	254	91	-	5477	-	272	40	232	-
Dienstleistungskaufleute	1644	19	7	-	1625	-	37	2	35	-
Verkehrsberufe	4185	3694	1069	-	491	-	552	536	16	-
Organ.-, Verwalt.-, Büroberufe	13493	188	60	-	13305	-	349	8	341	-
Ordnungs-, Sicherheitsberufe	627	376	110	-	251	-	35	25	10	-
Schriftwerksch., Künstl. Ber.	435	45	24	-	390	-	20	4	16	-
Gesundheitsdienstberufe	4303	186	18	-	4117	-	301	25	276	-
Sozial- und erziehungsberufe	3017	116	15	-	2901	-	100	7	93	-
Allg. Dienstleistungsberufe	3898	3478	792	-	420	-	933	901	32	-
Sonstige Arbeitskräfte	67	21	1	-	46	-	11	7	4	-
Ohne Angabe	-	-	-	-	-	-	-	-	-	-
Insgesamt	64041	29741	12360	-	34300	-	7549	6319	1230	-



Noch: 2. Sozialversicherungspflichtig beschäftigte Arbeitnehmer insgesamt sowie ausländische Arbeitnehmer  
am 31.12.1994 nach Berufsbereichen und -abschnitten, Stellung im Beruf sowie nach Verwaltungsbezirken

Berufsbereiche Berufsabschnitte	Sozialversicherungspflichtig Beschäftigte						Darunter Ausländer und zwar			
	ins- gesamt	davon				zu- sammen	zu- sammen	Arbeiter	Angestellte	Auszu- bildende
		Arbeiter		Angestellte						
		zu- sammen	Fach- arbeiter	Auszu- bildende	zu- sammen					
Rhein-Sieg-Kreis										
Pflanzenbauer, Tierzüchter, Fi.	2090	1911	873	-	179	-	335	334	1	-
Bergleute, Mineralgewinner	73	72	11	-	1	-	19	19	-	-
Fertigungsberufe	39219	36799	17736	-	2420	-	7057	6984	73	-
Steinbearbeiter, Baustoffher.	227	220	56	-	7	-	81	81	-	-
Keramiker, Glasmacher	696	674	39	-	22	-	284	283	1	-
Chemiearbeiter, Kunststoffv.	4343	4173	880	-	170	-	1187	1183	4	-
Papierher., -verarb., Drucker	776	634	289	-	142	-	62	57	5	-
Holzaufbereiter, -warenfert.	131	127	46	-	4	-	42	42	-	-
Metallerzeuger, -bearbeiter	2960	2911	1281	-	49	-	768	766	2	-
Schlosser, Mechaniker	8887	8137	5873	-	750	-	743	720	23	-
Elektriker	3278	2971	2121	-	307	-	211	207	4	-
Montierer u. Metallb. a.n.g.	2077	2063	190	-	14	-	622	622	-	-
Textil-, Bekleidungsberufe	501	473	102	-	28	-	226	223	3	-
Lederher., -verarb., Fellver.	214	199	57	-	15	-	41	40	1	-
Ernährungsberufe	3180	2893	1201	-	287	-	687	680	7	-
Bauberufe	5176	4933	2290	-	243	-	1145	1132	13	-
Bau-, Raumausst., Polsterer	1282	1228	898	-	54	-	206	206	-	-
Tischler, Modellbauer	1368	1294	909	-	74	-	83	82	1	-
Maler, Lackierer	1110	1085	732	-	25	-	106	106	-	-
Warenprüfer, Versandfertig.	1285	1104	181	-	181	-	194	187	7	-
Hilfsarbeiter	896	889	58	-	7	-	251	249	2	-
Maschinisten	832	791	533	-	41	-	118	118	-	-
Technische Berufe	7610	362	216	-	7248	-	293	45	248	-
Ing., Chemiker, Physiker, Math.	2226	13	9	-	2213	-	99	3	96	-
Techniker, Tech. Sonderkräfte	5384	349	207	-	5035	-	194	42	152	-
Dienstleistungsberufe	68935	15041	4570	-	53894	-	3885	1993	1892	-
Warenkaufleute	10357	465	152	-	9892	-	468	57	411	-
Dienstleistungskaufleute	3810	58	26	-	3752	-	54	5	49	-
Verkehrsberufe	7881	6833	2293	-	1048	-	716	674	42	-
Organ.-, Verwalt.-, Büroberufe	24623	352	117	-	24271	-	664	25	639	-
Ordnungs-, Sicherheitsberufe	1453	949	333	-	504	-	62	54	8	-
Schriftwerksch., Künstl. Ber.	568	55	15	-	513	-	28	4	24	-
Gesundheitsdienstberufe	7809	304	50	-	7505	-	472	24	448	-
Sozial- und erziehungsberufe	5839	186	34	-	5653	-	243	10	233	-
Allg. Dienstleistungsberufe	6595	5839	1550	-	756	-	1178	1140	38	-
Sonstige Arbeitskräfte	102	45	2	-	57	-	16	10	6	-
Ohne Angabe	-	-	-	-	-	-	-	-	-	-
Insgesamt	118029	54230	23408	-	63799	-	11605	9385	2220	-

**Noch: 2. Sozialversicherungspflichtig beschäftigte Arbeitnehmer insgesamt sowie ausländische Arbeitnehmer  
am 31.12.1994 nach Berufsbereichen und -abschnitten, Stellung im Beruf sowie nach Verwaltungsbezirken**

Berufsbereiche Berufsabschnitte	Sozialversicherungspflichtig Beschäftigte						Darunter Ausländer			
	ins- gesamt	davon				zu- sammen	und zwar			
		Arbeiter		Angestellte			Arbeiter	Angestellte	Auszu- bildende	
		zu- sammen	Fach- arbeiter	Auszu- bildende	zu- sammen					darunter Auszu- bildende
<b>Regierungsbezirk Münster</b>										
Pflanzenbauer, Tierzüchter, Fi.	13305	12108	5591	-	1197	-	1014	998	16	-
Bergleute, Mineralgewinner	24423	24387	22435	-	36	-	5283	5280	3	-
Fertigungsberufe	252659	238051	135846	-	14608	-	25089	24823	266	-
Steinbearbeiter, Baustoffher.	2171	2100	817	-	71	-	233	233	-	-
Keramiker, Glasmacher	1613	1573	158	-	40	-	197	195	2	-
Chemiearbeiter, Kunststoffv.	16348	15919	7360	-	429	-	1464	1453	11	-
Papierher., -verarb., Drucker	8576	6868	3053	-	1708	-	870	834	36	-
Holzaufbereiter, -warenfert.	1846	1795	641	-	51	-	209	206	3	-
Metallerzeuger, -bearbeiter	12278	12057	6727	-	221	-	1816	1810	6	-
Schlosser, Mechaniker	63717	59121	44190	-	4596	-	3611	3546	65	-
Elektriker	22268	20243	14168	-	2025	-	917	901	16	-
Montierer u. Metallb. a.n.g.	9614	9543	1129	-	71	-	1919	1914	5	-
Textil-, Bekleidungsberufe	12808	12161	6426	-	647	-	1778	1757	21	-
Lederher., -verarb., Fellver.	680	610	348	-	70	-	50	48	2	-
Ernährungsberufe	20704	19395	7229	-	1309	-	3667	3630	37	-
Bauberufe	29876	28704	18015	-	1172	-	3379	3355	24	-
Bau-, Raumausst., Polsterer	5981	5670	3771	-	311	-	556	551	5	-
Tischler, Modellbauer	14574	13965	10507	-	609	-	550	543	7	-
Maler, Lackierer	7000	6767	5006	-	233	-	519	515	4	-
Warenprüfer, Versandfertig.	11272	10477	2011	-	795	-	1854	1834	20	-
Hilfsarbeiter	5332	5242	293	-	90	-	991	991	-	-
Maschinisten	6001	5841	3997	-	160	-	509	507	2	-
Technische Berufe	50541	2463	1790	-	48078	-	926	74	852	-
Ing., Chemiker, Physiker, Math.	13360	82	44	-	13278	-	267	5	262	-
Techniker, Tech. Sonderkräfte	37181	2381	1746	-	34800	-	659	69	590	-
Dienstleistungsberufe	417757	96659	28073	-	321098	-	16591	8711	7880	-
Warenkaufleute	63913	2763	987	-	61150	-	2187	417	1770	-
Dienstleistungskaufleute	26325	315	126	-	26010	-	248	14	234	-
Verkehrsberufe	50931	45965	15891	-	4966	-	3518	3389	129	-
Organ.-, Verwalt.-, Büroberufe	134212	2389	797	-	131823	-	2046	100	1946	-
Ordnungs-, Sicherheitsberufe	8733	5975	1767	-	2758	-	338	292	46	-
Schriftwerksch., Künstl. Ber.	5233	756	396	-	4477	-	314	36	278	-
Gesundheitsdienstberufe	55237	2063	236	-	53174	-	2433	132	2301	-
Sozial- und erziehungsberufe	34453	1337	164	-	33116	-	1120	87	1033	-
Allg. Dienstleistungsberufe	38720	35096	7709	-	3624	-	4387	4244	143	-
Sonstige Arbeitskräfte	664	366	62	-	298	-	75	54	21	-
Ohne Angabe	-	-	-	-	-	-	-	-	-	-
<b>Insgesamt</b>	<b>759349</b>	<b>374034</b>	<b>193797</b>	<b>-</b>	<b>385315</b>	<b>-</b>	<b>48978</b>	<b>39940</b>	<b>9038</b>	<b>-</b>

Noch: 2. Sozialversicherungspflichtig beschäftigte Arbeitnehmer insgesamt sowie ausländische Arbeitnehmer  
am 31.12.1994 nach Berufsbereichen und -abschnitten, Stellung im Beruf sowie nach Verwaltungsbezirken

Berufsbereiche Berufsabschnitte	Sozialversicherungspflichtig Beschäftigte						Darunter Ausländer und zwar			
	ins- gesamt	davon				zu- sammen	zu- sammen	Arbeiter	Angestellte	Auszu- bildende
		Arbeiter		Angestellte						
		zu- sammen	Fach- arbeiter	Auszu- bildende	darunter Auszu- bildende					
<b>Kreisfreie Stadt Bottrop</b>										
Pflanzenbauer, Tierzüchter, Fi.	684	610	184	-	74	-	45	43	2	-
Bergleute, Mineralgewinner	2980	2976	2824	-	4	-	655	655	-	-
Fertigungsberufe	9931	9288	5808	-	643	-	1091	1077	14	-
Steinbearbeiter, Baustoffher.	51	51	32	-	-	-	5	5	-	-
Keramiker, Glasmacher	2	2	2	-	-	-	-	-	-	-
Chemiearbeiter, Kunststoffv.	401	384	268	-	17	-	24	24	-	-
Papierher., -verarb., Drucker	356	208	74	-	148	-	39	35	4	-
Holzaufbereiter, -warenfert.	3	3	1	-	-	-	-	-	-	-
Metallerzeuger, -bearbeiter	273	265	198	-	8	-	36	36	-	-
Schlosser, Mechaniker	3101	2920	2330	-	181	-	180	177	3	-
Elektriker	1075	995	732	-	80	-	65	64	1	-
Montierer u. Metallb. a.n.g.	381	381	27	-	-	-	46	46	-	-
Textil-, Bekleidungsberufe	64	61	25	-	3	-	19	19	-	-
Lederher., -verarb., Fellver.	18	17	17	-	1	-	-	-	-	-
Ernährungsberufe	814	753	218	-	61	-	187	185	2	-
Bauberufe	1224	1159	710	-	65	-	183	180	3	-
Bau-, Raumausstat., Polsterer	174	164	123	-	10	-	10	10	-	-
Tischler, Modellbauer	493	467	336	-	26	-	28	27	1	-
Maler, Lackierer	222	217	170	-	5	-	12	12	-	-
Warenprüfer, Versandfertigm.	356	327	44	-	29	-	68	68	-	-
Hilfsarbeiter	280	280	5	-	-	-	93	93	-	-
Maschinisten	643	634	496	-	9	-	96	96	-	-
Technische Berufe	1971	85	63	-	1886	-	54	2	52	-
Ing., Chemiker, Physiker, Math.	329	-	-	-	329	-	7	-	7	-
Techniker, Tech. Sonderkräfte	1642	85	63	-	1557	-	47	2	45	-
Dienstleistungsberufe	15974	4468	1083	-	11506	-	760	381	379	-
Warenkaufleute	2686	92	28	-	2594	-	108	13	95	-
Dienstleistungskaufleute	731	14	7	-	717	-	7	-	7	-
Verkehrsberufe	2589	2431	603	-	158	-	193	189	4	-
Organ.-, Verwalt.-, Büroberufe	4177	90	32	-	4087	-	83	2	81	-
Ordnungs-, Sicherheitsberufe	261	146	59	-	115	-	12	8	4	-
Schriftwertsch., Künstl. Ber.	130	17	7	-	113	-	10	-	10	-
Gesundheitsdienstberufe	2372	65	15	-	2307	-	128	3	125	-
Sozial- und erziehungsberufe	1362	68	6	-	1294	-	49	4	45	-
Allg. Dienstleistungsberufe	1666	1545	326	-	121	-	170	162	8	-
Sonstige Arbeitskräfte	48	40	-	-	8	-	21	19	2	-
Ohne Angabe	-	-	-	-	-	-	-	-	-	-
Insgesamt	31588	17467	9962	-	14121	-	2626	2177	449	-

**Noch: 2. Sozialversicherungspflichtig beschäftigte Arbeitnehmer insgesamt sowie ausländische Arbeitnehmer  
am 31.12.1994 nach Berufsbereichen und -abschnitten, Stellung im Beruf sowie nach Verwaltungsbezirken**

Berufsbereiche Berufsabschnitte	Sozialversicherungspflichtig Beschäftigte						Darunter Ausländer			
	ins- gesamt	davon				zu- sammen	und zwar			
		Arbeiter		Angestellte			zu- sammen	Arbeiter	Angestellte	Auszu- bildende
		zu- sammen	Fach- arbeiter	Auszu- bildende	zu- sammen					
<b>Kreisfreie Stadt Gelsenkirchen</b>										
Pflanzenbauer, Tierzüchter, Fi.	1378	1304	397	-	74	-	142	140	2	-
Bergleute, Mineralgewinner	5449	5444	5069	-	5	-	1662	1661	1	-
Fertigungsberufe	27478	25976	13520	-	1502	-	4013	3989	24	-
Steinbearbeiter, Baustoffher.	184	173	83	-	11	-	21	21	-	-
Keramiker, Glasmacher	813	808	16	-	5	-	72	72	-	-
Chemiearbeiter, Kunststoffv.	1823	1797	1182	-	26	-	70	69	1	-
Papierher., -verarb., Drucker	956	724	163	-	232	-	147	144	3	-
Holzaufbereiter, -warenfert.	21	21	10	-	-	-	4	4	-	-
Metallerzeuger, -bearbeiter	2126	2103	718	-	23	-	420	419	1	-
Schlosser, Mechaniker	7089	6605	4889	-	484	-	646	642	4	-
Elektriker	2600	2373	1764	-	227	-	125	122	3	-
Montierer u. Metallb. a.n.g.	1877	1872	82	-	5	-	659	659	-	-
Textil-, Bekleidungsberufe	733	698	398	-	35	-	83	83	-	-
Lederher., -verarb., Fellver.	52	42	28	-	10	-	6	4	2	-
Ernährungsberufe	1990	1891	679	-	99	-	466	461	5	-
Bauberufe	2660	2554	1453	-	106	-	568	567	1	-
Bau-, Raumausstat., Polsterer	611	575	401	-	36	-	36	35	1	-
Tischler, Modellbauer	660	622	405	-	38	-	52	51	1	-
Maler, Lackierer	698	672	435	-	26	-	74	74	-	-
Warenprüfer, Versandfertig.	1069	1005	144	-	64	-	293	291	2	-
Hilfsarbeiter	507	449	38	-	58	-	131	131	-	-
Maschinisten	1009	992	632	-	17	-	140	140	-	-
Technische Berufe	7073	525	394	-	6548	-	159	22	137	-
Ing., Chemiker, Physiker, Math.	1918	2	1	-	1916	-	40	2	38	-
Techniker, Tech. Sonderkräfte	5155	523	393	-	4632	-	119	20	99	-
Dienstleistungsberufe	46780	12021	2735	-	34759	-	2737	1318	1419	-
Warenkaufleute	7374	535	172	-	6839	-	433	96	337	-
Dienstleistungskaufleute	2109	37	23	-	2072	-	27	3	24	-
Verkehrsberufe	5905	5390	1359	-	515	-	578	561	17	-
Organ., Verwalt., Büroberufe	14425	303	93	-	14122	-	277	11	266	-
Ordnungs-, Sicherheitsberufe	1193	887	256	-	306	-	43	38	5	-
Schriftwerksch., Künstl. Ber.	797	96	56	-	701	-	105	7	98	-
Gesundheitsdienstberufe	6623	239	29	-	6384	-	495	20	475	-
Sozial- und erziehungsberufe	3742	218	5	-	3524	-	214	29	185	-
Allg. Dienstleistungsberufe	4612	4316	742	-	296	-	565	553	12	-
Sonstige Arbeitskräfte	67	19	4	-	48	-	1	1	-	-
Ohne Angabe	-	-	-	-	-	-	-	-	-	-
Insgesamt	88225	45289	22119	-	42936	-	8714	7131	1583	-

Noch: 2. Sozialversicherungspflichtig beschäftigte Arbeitnehmer insgesamt sowie ausländische Arbeitnehmer  
am 31.12.1994 nach Berufsbereichen und -abschnitten, Stellung im Beruf sowie nach Verwaltungsbezirken

Berufsbereiche Berufsabschnitte	Sozialversicherungspflichtig Beschäftigte						Darunter Ausländer			
	ins- gesamt	davon				zu- sammen	und zwar			
		zu- sammen	Arbeiter		Angestellte		Arbeiter	Angestellte	Auszu- bildende	
			Fach- arbeiter	Auszu- bildende						
<b>Kreisfreie Stadt Münster</b>										
Pflanzenbauer ,Tierzüchter ,Fi.	1778	1443	764	-	335	-	187	185	2	-
Bergleute, Mineralgewinner	9	7	6	-	2	-	-	-	-	-
Fertigungsberufe	21831	19902	11334	-	1929	-	1859	1824	35	-
Steinbearbeiter, Baustoffher.	260	256	91	-	4	-	36	36	-	-
Keramiker, Glasmacher	19	14	11	-	5	-	1	1	-	-
Chemiearbeiter, Kunststoffv.	1898	1783	331	-	115	-	223	219	4	-
Papierher., -verarb., Drucker	906	758	413	-	148	-	33	31	2	-
Holzaufbereiter, -warenfert.	150	149	85	-	1	-	28	28	-	-
Metallerzeuger, -bearbeiter	225	213	169	-	12	-	27	27	-	-
Schlosser, Mechaniker	5569	4987	3704	-	582	-	285	273	12	-
Elektriker	2763	2412	1770	-	351	-	55	53	2	-
Montierer u. Metallb. a.n.g.	384	380	32	-	4	-	69	69	-	-
Textil-, Bekleidungsberufe	410	368	161	-	42	-	34	34	-	-
Lederher., -verarb., Fellver.	108	101	80	-	7	-	5	5	-	-
Ernährungsberufe	2586	2377	913	-	209	-	449	440	9	-
Bauberufe	2432	2285	1418	-	147	-	289	288	1	-
Bau-, Raumausst., Polsterer	667	630	436	-	37	-	51	51	-	-
Tischler, Modellbauer	823	773	549	-	50	-	28	28	-	-
Maler, Lackierer	844	787	631	-	57	-	42	41	1	-
Warenprüfer, Versandfertig.	855	729	72	-	126	-	119	116	3	-
Hilfsarbeiter	394	394	37	-	-	-	60	60	-	-
Maschinisten	538	506	431	-	32	-	25	24	1	-
Technische Berufe	8064	390	281	-	7674	-	142	7	135	-
Ing., Chemiker, Physiker, Math.	2598	17	1	-	2581	-	48	1	47	-
Techniker, Tech. Sonderkräfte	5466	373	280	-	5093	-	94	6	88	-
Dienstleistungsberufe	87052	15095	4050	-	71957	-	3282	1904	1378	-
Warenkaufleute	10227	422	141	-	9805	-	322	102	220	-
Dienstleistungskaufleute	9305	57	18	-	9248	-	64	2	62	-
Verkehrsberufe	6519	5491	1870	-	1028	-	458	427	31	-
Organ.-, Verwalt.-, Büroberufe	33335	788	217	-	32547	-	423	14	409	-
Ordnungs-, Sicherheitsberufe	1710	1200	272	-	510	-	74	62	12	-
Schriftwerksch., Künstl. Ber.	1594	160	62	-	1434	-	73	9	64	-
Gesundheitsdienstberufe	10675	484	34	-	10191	-	352	34	318	-
Sozial- und erziehungsberufe	6627	125	24	-	6502	-	238	3	235	-
Allg. Dienstleistungsberufe	7060	6368	1412	-	692	-	1278	1251	27	-
Sonstige Arbeitskräfte	122	53	9	-	69	-	11	6	5	-
Ohne Angabe	-	-	-	-	-	-	-	-	-	-
Insgesamt	118856	36890	16444	-	81966	-	5481	3926	1555	-

**Noch: 2. Sozialversicherungspflichtig beschäftigte Arbeitnehmer insgesamt sowie ausländische Arbeitnehmer  
am 31.12.1994 nach Berufsbereichen und -abschnitten, Stellung im Beruf sowie nach Verwaltungsbezirken**

Berufsbereiche  Berufsabschnitte	Sozialversicherungspflichtig Beschäftigte						Darunter Ausländer			
	ins- gesamt	davon					zu- sammen	und zwar		
		Arbeiter			Angestellte			Arbeiter	Angestellte	Auszu- bildende
		zu- sammen	Fach- arbeiter	Auszu- bildende	zu- sammen	darunter Auszu- bildende				
<b>Kreis Borken</b>										
Pflanzenbauer, Tierzüchter, Fi.	2062	1899	1103	-	163	-	140	138	2	-
Bergleute, Mineralgewinner	6	6	5	-	-	-	1	1	-	-
<b>Fertigungsberufe</b>	<b>46281</b>	<b>43977</b>	<b>26386</b>	-	<b>2304</b>	-	<b>4321</b>	<b>4246</b>	<b>75</b>	-
Steinbearbeiter, Baustoffher.	227	211	129	-	16	-	17	17	-	-
Keramiker, Glasmacher	129	120	44	-	9	-	21	20	1	-
Chemiearbeiter, Kunststoffv.	1755	1698	611	-	57	-	228	226	2	-
Papierher., -verarb., Drucker	2076	1866	1133	-	210	-	216	206	10	-
Holzaufbereiter, -warenfert.	1014	998	359	-	16	-	97	96	1	-
Metallerzeuger, -bearbeiter	2383	2334	1386	-	49	-	271	269	2	-
Schlosser, Mechaniker	9439	8782	6615	-	657	-	483	471	12	-
Elektriker	3634	3350	1891	-	284	-	216	212	4	-
Montierer u. Metallb. a.n.g.	1329	1312	174	-	17	-	196	192	4	-
Textil-, Bekleidungsberufe	4432	4225	2527	-	207	-	641	633	8	-
Lederher., -verarb., Fellver.	60	53	31	-	7	-	4	4	-	-
Ernährungsberufe	2620	2419	1145	-	201	-	372	363	9	-
Bauberufe	5580	5375	3609	-	205	-	594	585	9	-
Bau-, Raumausstat., Polsterer	1001	960	743	-	41	-	94	94	-	-
Tischler, Modellbauer	5180	5018	3971	-	162	-	136	133	3	-
Maler, Lackierer	1268	1242	937	-	26	-	82	81	1	-
Warenprüfer, Versandfertigtm.	2788	2671	624	-	117	-	458	450	8	-
Hilfsarbeiter	864	863	48	-	1	-	174	174	-	-
Maschinisten	502	480	409	-	22	-	21	20	1	-
<b>Technische Berufe</b>	<b>5518</b>	<b>261</b>	<b>203</b>	-	<b>5257</b>	-	<b>136</b>	<b>11</b>	<b>125</b>	-
Ing., Chemiker, Physiker, Math.	1337	25	18	-	1312	-	42	1	41	-
Techniker, Tech. Sonderkräfte	4181	236	185	-	3945	-	94	10	84	-
<b>Dienstleistungsberufe</b>	<b>52870</b>	<b>12463</b>	<b>4335</b>	-	<b>40407</b>	-	<b>2116</b>	<b>965</b>	<b>1151</b>	-
Warenkaufleute	9496	336	136	-	9160	-	385	64	321	-
Dienstleistungskaufleute	3027	23	12	-	3004	-	50	2	48	-
Verkehrsberufe	7244	6661	2645	-	583	-	528	514	14	-
Organ., Verwalt., Büroberufe	16713	294	72	-	16419	-	343	30	313	-
Ordnungs-, Sicherheitsberufe	796	476	202	-	320	-	21	18	3	-
Schriftwerksch., Künstl. Ber.	589	197	113	-	392	-	15	7	8	-
Gesundheitsdienstberufe	5856	172	27	-	5684	-	291	6	285	-
Sozial- und erziehungsberufe	4477	127	16	-	4350	-	146	5	141	-
Allg. Dienstleistungsberufe	4672	4177	1112	-	495	-	337	319	18	-
Sonstige Arbeitskräfte	163	100	3	-	63	-	1	-	1	-
Ohne Angabe	-	-	-	-	-	-	-	-	-	-
<b>Insgesamt</b>	<b>106900</b>	<b>58706</b>	<b>32035</b>	-	<b>48194</b>	-	<b>6715</b>	<b>5361</b>	<b>1354</b>	-

Noch: 2. Sozialversicherungspflichtig beschäftigte Arbeitnehmer insgesamt sowie ausländische Arbeitnehmer  
am 31.12.1994 nach Berufsbereichen und -abschnitten, Stellung im Beruf sowie nach Verwaltungsbezirken

Berufsbereiche Berufsabschnitte	Sozialversicherungspflichtig Beschäftigte						Darunter Ausländer			
	ins- gesamt	davon				zu- sammen	und zwar			
		Arbeiter		Angestellte			Arbeiter	Angestellte	Auszu- bildende	
		zu- sammen	Fach- arbeiter	Auszu- bildende	zu- sammen					darunter Auszu- bildende
<b>Kreis Coesfeld</b>										
Pflanzenbauer, Tierzüchter, Fi.	1297	1178	647	-	119	-	81	79	2	-
Bergleute, Mineralgewinner	3	1	1	-	2	-	1	-	1	-
Fertigungsberufe	16856	15921	9660	-	935	-	1011	1001	10	-
Steinbearbeiter, Baustoffher.	459	445	152	-	14	-	42	42	-	-
Keramiker, Glaswacher	71	65	2	-	6	-	38	37	1	-
Chemiearbeiter, Kunststoffv.	410	380	101	-	30	-	36	36	-	-
Papierher., -verarb., Drucker	304	257	108	-	47	-	25	25	-	-
Holzaufbereiter, -warenfert.	80	75	32	-	5	-	12	12	-	-
Metallerzeuger, -bearbeiter	622	602	375	-	20	-	82	82	-	-
Schlosser, Mechaniker	4454	4135	3076	-	319	-	130	127	3	-
Elektriker	1152	1034	757	-	118	-	25	24	1	-
Montierer u. Metallb. a.n.g.	311	308	69	-	3	-	53	53	-	-
Textil-, Bekleidungsberufe	823	790	321	-	33	-	56	55	1	-
Lederher., -verarb., Fellver.	37	30	24	-	7	-	3	3	-	-
Ernährungsberufe	1820	1717	798	-	103	-	172	171	1	-
Bauberufe	2613	2544	1689	-	69	-	177	175	2	-
Bau-, Raumausstat., Polsterer	415	384	280	-	31	-	24	24	-	-
Tischler, Modellbauer	1593	1529	1205	-	64	-	40	39	1	-
Maler, Lackierer	588	569	437	-	19	-	41	41	-	-
Warenprüfer, Versandfertigtm.	460	423	69	-	37	-	18	18	-	-
Hilfsarbeiter	338	337	24	-	1	-	28	28	-	-
Maschinisten	306	297	141	-	9	-	9	9	-	-
Technische Berufe	2479	117	89	-	2362	-	34	-	34	-
Ing., Chemiker, Physiker, Math.	614	9	5	-	605	-	13	-	13	-
Techniker, Tech. Sonderkräfte	1865	108	84	-	1757	-	21	-	21	-
Dienstleistungsberufe	27803	6730	2201	-	21073	-	732	441	291	-
Warenkaufleute	4396	195	107	-	4201	-	64	9	55	-
Dienstleistungskaufleute	1461	16	6	-	1445	-	7	2	5	-
Verkehrsberufe	3415	3112	1166	-	303	-	188	177	11	-
Organ., Verwalt., Büroberufe	8579	139	61	-	8440	-	99	7	92	-
Ordnungs-, Sicherheitsberufe	797	578	112	-	219	-	49	45	4	-
Schriftwerksch., Künstl. Ber.	220	41	25	-	179	-	9	6	3	-
Gesundheitsdienstberufe	3402	136	16	-	3266	-	80	4	76	-
Sozial- und erziehungsberufe	2841	103	23	-	2738	-	46	6	40	-
Allg. Dienstleistungsberufe	2692	2410	685	-	282	-	190	185	5	-
Sonstige Arbeitskräfte	29	10	2	-	19	-	3	3	-	-
Ohne Angabe	-	-	-	-	-	-	-	-	-	-
Insgesamt	48467	23957	12600	-	24510	-	1862	1524	338	-

**Noch: 2. Sozialversicherungspflichtig beschäftigte Arbeitnehmer insgesamt sowie ausländische Arbeitnehmer  
am 31.12.1994 nach Berufsbereichen und -abschnitten, Stellung im Beruf sowie nach Verwaltungsbezirken**

Berufsbereiche  Berufsabschnitte	Sozialversicherungspflichtig Beschäftigte						Darunter Ausländer			
	ins- gesamt	davon				zu- sammen	und zwar			
		Arbeiter		Angestellte			Arbeiter	Angestellte	Auszu- bildende	
		zu- sammen	Fach- arbeiter	Auszu- bildende	zu- sammen					darunter Auszu- bildende
<b>Kreis Recklinghausen</b>										
Pflanzenbauer, Tierzüchter, Fi.	2871	2716	965	-	155	-	260	259	1	-
Bergleute, Mineralgewinner	12140	12120	11166	-	20	-	2442	2441	1	-
Fertigungsberufe	53657	50458	30134	-	3199	-	5791	5727	64	-
Steinbearbeiter, Baustoffher.	312	298	101	-	14	-	34	34	-	-
Keramiker, Glasmacher	374	364	28	-	10	-	35	35	-	-
Chemiearbeiter, Kunststoffv.	6717	6655	4086	-	62	-	501	499	2	-
Papierher., -verarb., Drucker	1369	759	240	-	610	-	133	122	11	-
Holzaufbereiter, -warenfert.	131	128	32	-	3	-	22	22	-	-
Metallerzeuger, -bearbeiter	2316	2266	1781	-	50	-	301	300	1	-
Schlosser, Mechaniker	14770	13733	10301	-	1037	-	1038	1018	20	-
Elektriker	5448	5055	3714	-	393	-	284	281	3	-
Montierer u. Metallb. a.n.g.	1458	1450	228	-	8	-	203	202	1	-
Textil-, Bekleidungsberufe	468	433	166	-	35	-	57	54	3	-
Lederher., -verarb., Fellver.	126	117	57	-	9	-	4	4	-	-
Ernährungsberufe	4829	4560	1382	-	269	-	1152	1142	10	-
Bauberufe	6928	6572	4015	-	356	-	911	903	8	-
Bau-, Raumausstat., Polsterer	1307	1239	770	-	68	-	142	139	3	-
Tischler, Modellbauer	1394	1313	863	-	81	-	98	97	1	-
Maler, Lackierer	1445	1400	1047	-	45	-	127	127	-	-
Warenprüfer, Versandfertigm.	1698	1592	228	-	106	-	413	412	1	-
Hilfsarbeiter	951	933	24	-	18	-	224	224	-	-
Maschinisten	1616	1591	1071	-	25	-	112	112	-	-
Technische Berufe	12604	651	476	-	11953	-	209	18	191	-
Ing., Chemiker, Physiker, Math.	3066	15	7	-	3051	-	52	-	52	-
Techniker, Tech. Sonderkräfte	9538	636	469	-	8902	-	157	18	139	-
Dienstleistungsberufe	86682	20689	5976	-	65993	-	3825	1889	1936	-
Warenkaufleute	14197	593	187	-	13604	-	540	83	457	-
Dienstleistungskaufleute	4180	95	33	-	4085	-	45	1	44	-
Verkehrsberufe	10300	9363	3540	-	937	-	742	719	23	-
Organ.-, Verwalt.-, Büroberufe	25131	325	131	-	24806	-	388	13	375	-
Ordnungs-, Sicherheitsberufe	1986	1272	427	-	714	-	83	73	10	-
Schriftwerksch., Künstl. Ber.	1017	143	82	-	874	-	80	5	75	-
Gesundheitsdienstberufe	13704	529	61	-	13175	-	725	50	675	-
Sozial- und erziehungsberufe	7481	364	47	-	7117	-	251	17	234	-
Allg. Dienstleistungsberufe	8686	8005	1468	-	681	-	971	928	43	-
Sonstige Arbeitskräfte	95	58	7	-	37	-	18	11	7	-
Ohne Angabe	-	-	-	-	-	-	-	-	-	-
Insgesamt	168049	86692	48724	-	81357	-	12545	10345	2200	-



Noch: 2. Sozialversicherungspflichtig beschäftigte Arbeitnehmer insgesamt sowie ausländische Arbeitnehmer  
am 31.12.1994 nach Berufsbereichen und -abschnitten, Stellung im Beruf sowie nach Verwaltungsbezirken

Berufsbereiche Berufsabschnitte	Sozialversicherungspflichtig Beschäftigte						Darunter Ausländer und zwar			
	ins- gesamt	davon				zu- sammen	und zwar			
		Arbeiter		Angestellte			Arbeiter	Angestellte	Auszu- bildende	
		zu- sammen	Fach- arbeiter	Auszu- bildende	zu- sammen					darunter Auszu- bildende
<b>Kreis Steinfurt</b>										
Pflanzenbauer, Tierzüchter, Fi.	1811	1647	828	-	164	-	55	53	2	-
Bergleute, Mineralgewinner	1748	1747	1513	-	1	-	45	45	-	-
Fertigungsberufe	44682	42269	22905	-	2413	-	3253	3231	22	-
Steinbearbeiter, Baustoffher.	387	377	111	-	10	-	27	27	-	-
Keramiker, Glasmacher	182	177	55	-	5	-	27	27	-	-
Chemiearbeiter, Kunststoffv.	1878	1817	487	-	61	-	190	190	-	-
Papierher., -verarb., Drucker	1990	1856	693	-	134	-	238	237	1	-
Holzaufbereiter, -warenfert.	173	168	53	-	5	-	9	9	-	-
Metallerzeuger, -bearbeiter	1661	1639	886	-	22	-	107	106	1	-
Schlosser, Mechaniker	10711	9930	7124	-	781	-	357	351	6	-
Elektriker	3260	2938	2005	-	322	-	61	60	1	-
Montierer u. Metallb. a.n.g.	1171	1142	342	-	29	-	141	141	-	-
Textil-, Bekleidungsberufe	5309	5045	2585	-	264	-	809	800	9	-
Lederher., -verarb., Fellver.	136	124	62	-	12	-	8	8	-	-
Ernährungsberufe	3923	3709	1227	-	214	-	416	415	1	-
Bauberufe	5349	5205	3275	-	144	-	358	358	-	-
Bau-, Raumausstat., Polsterer	941	905	590	-	36	-	74	73	1	-
Tischler, Modellbauer	2047	1939	1426	-	108	-	44	44	-	-
Maler, Lackierer	1122	1080	786	-	42	-	60	60	-	-
Warenprüfer, Versandfertigtm.	2458	2276	602	-	182	-	177	175	2	-
Hilfsarbeiter	983	976	42	-	7	-	94	94	-	-
Maschinisten	1001	966	554	-	35	-	56	56	-	-
Technische Berufe	7012	245	152	-	6767	-	85	3	82	-
Ing., Chemiker, Physiker, Math.	1817	8	6	-	1809	-	24	-	24	-
Techniker, Tech. Sonderkräfte	5195	237	146	-	4958	-	61	3	58	-
Dienstleistungsberufe	60973	14811	4696	-	46162	-	1413	751	662	-
Warenkaufleute	9697	332	127	-	9365	-	165	22	143	-
Dienstleistungskaufleute	3283	42	14	-	3241	-	29	1	28	-
Verkehrsberufe	8761	7863	2851	-	898	-	353	337	16	-
Organ-, Verwalt., Büroberufe	19005	283	133	-	18722	-	213	9	204	-
Ordnungs-, Sicherheitsberufe	1360	986	291	-	374	-	15	13	2	-
Schriftwerksch., Künstl. Ber.	547	67	30	-	480	-	10	2	8	-
Gesundheitsdienstberufe	7766	242	23	-	7524	-	175	8	167	-
Sozial- und erziehungsberufe	4994	170	18	-	4824	-	87	5	82	-
Allg. Dienstleistungsberufe	5560	4826	1209	-	734	-	366	354	12	-
Sonstige Arbeitskräfte	70	29	5	-	41	-	3	-	3	-
Ohne Angabe	-	-	-	-	-	-	-	-	-	-
Insgesamt	116296	60748	30099	-	55548	-	4854	4083	771	-

**Noch: 2. Sozialversicherungspflichtig beschäftigte Arbeitnehmer insgesamt sowie ausländische Arbeitnehmer  
am 31.12.1994 nach Berufsbereichen und -abschnitten, Stellung im Beruf sowie nach Verwaltungsbezirken**

Berufsbereiche  Berufsabschnitte	Sozialversicherungspflichtig Beschäftigte						Darunter Ausländer			
	ins- gesamt	davon				zu- sammen	und zwar			
		Arbeiter		Angestellte			Arbeiter	Angestellte	Auszu- bildende	
		zu- sammen	Fach- arbeiter	Auszu- bildende	zu- sammen					darunter Auszu- bildende
<b>Kreis Warendorf</b>										
Pflanzenbauer, Tierzüchter, Fi.	1424	1311	703	-	113	-	104	101	3	-
Bergleute, Mineralgewinner	2088	2086	1851	-	2	-	477	477	-	-
Fertigungsberufe	31943	30260	16099	-	1683	-	3750	3728	22	-
Steinbearbeiter, Baustoffher.	291	289	118	-	2	-	51	51	-	-
Keramiker, Glasmacher	23	23	-	-	-	-	3	3	-	-
Chemiearbeiter, Kunststoffv.	1466	1405	294	-	61	-	192	190	2	-
Papierher., -verarb., Drucker	619	440	229	-	179	-	39	34	5	-
Holzaufbereiter, -warenfert.	274	253	69	-	21	-	37	35	2	-
Metallerzeuger, -bearbeiter	2672	2635	1214	-	37	-	572	571	1	-
Schlosser, Mechaniker	8584	8029	6151	-	555	-	492	487	5	-
Elektriker	2336	2086	1535	-	250	-	86	85	1	-
Montierer u. Metallb. a.n.g.	2703	2698	175	-	5	-	552	552	-	-
Textil-, Bekleidungsberufe	569	541	243	-	28	-	79	79	-	-
Lederher., -verarb., Fellver.	143	126	49	-	17	-	20	20	-	-
Ernährungsberufe	2122	1969	867	-	153	-	453	453	-	-
Bauberufe	3090	3010	1846	-	80	-	299	299	-	-
Bau-, Raumausstat., Polsterer	865	813	428	-	52	-	125	125	-	-
Tischler, Modellbauer	2384	2304	1752	-	80	-	124	124	-	-
Maler, Lackierer	813	800	563	-	13	-	81	79	2	-
Warenprüfer, Versandfertigm.	1588	1454	228	-	134	-	308	304	4	-
Hilfsarbeiter	1015	1010	75	-	5	-	187	187	-	-
Maschinisten	386	375	263	-	11	-	50	50	-	-
Technische Berufe	5820	189	132	-	5631	-	107	11	96	-
Ing., Chemiker, Physiker, Math.	1681	6	6	-	1675	-	41	1	40	-
Techniker, Tech. Sonderkräfte	4139	183	126	-	3956	-	66	10	56	-
Dienstleistungsberufe	39623	10382	2997	-	29241	-	1726	1062	664	-
Warenkaufleute	5840	258	89	-	5582	-	170	28	142	-
Dienstleistungskaufleute	2229	31	13	-	2198	-	19	3	16	-
Verkehrsberufe	6198	5654	1857	-	544	-	478	465	13	-
Organ.-, Verwalt.-, Büroberufe	12847	167	58	-	12680	-	220	14	206	-
Ordnungs-, Sicherheitsberufe	630	430	148	-	200	-	41	35	6	-
Schriftwerksch., Künstl. Ber.	339	35	21	-	304	-	12	-	12	-
Gesundheitsdienstberufe	4839	196	31	-	4643	-	187	7	180	-
Sozial- und erziehungsberufe	2929	162	25	-	2767	-	89	18	71	-
Allg. Dienstleistungsberufe	3772	3449	755	-	323	-	510	492	18	-
Sonstige Arbeitskräfte	70	57	32	-	13	-	17	14	3	-
Ohne Angabe	-	-	-	-	-	-	-	-	-	-
Insgesamt	80968	44285	21814	-	36683	-	6181	5393	788	-

Noch: 2. Sozialversicherungspflichtig beschäftigte Arbeitnehmer insgesamt sowie ausländische Arbeitnehmer  
am 31.12.1994 nach Berufsbereichen und -abschnitten, Stellung im Beruf sowie nach Verwaltungsbezirken

Berufsbereiche  Berufsabschnitte	Sozialversicherungspflichtig Beschäftigte						Darunter Ausländer				
	ins- gesamt	davon				Angestellte		zu- sammen	und zwar		
		Arbeiter		Angestellte		zu- sammen	darunter Auszu- bildende		Arbeiter	Angestellte	Auszu- bildende
		zu- sammen	Fach- arbeiter	Auszu- bildende	zu- sammen						
<b>Regierungsbezirk Detmold</b>											
Pflanzenbauer, Tierzüchter, Fi.	8320	7619	3904	-	701	-	488	479	9	-	
Bergleute, Mineralgewinner	191	185	73	-	6	-	21	21	-	-	
<b>Fertigungsberufe</b>	<b>268856</b>	<b>255702</b>	<b>125490</b>	-	<b>13154</b>	-	<b>31764</b>	<b>31526</b>	<b>238</b>	-	
Steinbearbeiter, Baustoffher.	1400	1359	454	-	41	-	197	196	1	-	
Keramiker, Glasmacher	1138	1091	243	-	47	-	258	255	3	-	
Chemiearbeiter, Kunststoffv.	14975	14551	2483	-	424	-	2986	2965	21	-	
Papierher., -verarb., Drucker	13194	11993	4996	-	1201	-	1663	1644	19	-	
Holzaufbereiter, -warenfert.	9144	9072	2957	-	72	-	1611	1607	4	-	
Metallerzeuger, -bearbeiter	16884	16604	7756	-	280	-	3373	3369	4	-	
Schlosser, Mechaniker	55647	51852	38198	-	3795	-	3044	2996	48	-	
Elektriker	17228	15462	11113	-	1766	-	537	526	11	-	
Montierer u. Metallb. a.n.g.	19752	19586	2129	-	166	-	3645	3641	4	-	
Textil-, Bekleidungsberufe	8952	8528	4351	-	424	-	882	877	5	-	
Lederher., -verarb., Fellver.	1445	1384	554	-	61	-	299	297	2	-	
Ernährungsberufe	21709	20519	6944	-	1190	-	4478	4434	44	-	
Bauberufe	25696	24980	14894	-	716	-	2682	2670	12	-	
Bau-, Raumausstat., Polsterer	6472	6126	4393	-	346	-	465	459	6	-	
Tischler, Modellbauer	18598	17886	13014	-	712	-	978	972	6	-	
Maler, Lackierer	7291	7030	4970	-	261	-	548	547	1	-	
Warenprüfer, Versandfertig.	14233	12845	2307	-	1388	-	1784	1741	43	-	
Hilfsarbeiter	11678	11645	1428	-	33	-	2080	2079	1	-	
Maschinisten	3420	3189	2306	-	231	-	254	251	3	-	
<b>Technische Berufe</b>	<b>41990</b>	<b>2003</b>	<b>1433</b>	-	<b>39987</b>	-	<b>762</b>	<b>88</b>	<b>674</b>	-	
Ing., Chemiker, Physiker, Math.	11462	65	36	-	11397	-	223	5	218	-	
Techniker, Tech. Sonderkräfte	30528	1938	1397	-	28590	-	539	83	456	-	
<b>Dienstleistungsberufe</b>	<b>382130</b>	<b>94868</b>	<b>25951</b>	-	<b>287262</b>	-	<b>16281</b>	<b>9512</b>	<b>6769</b>	-	
Warenkaufleute	54840	3436	1280	-	51404	-	1574	324	1250	-	
Dienstleistungskaufleute	22452	390	117	-	22062	-	263	15	248	-	
Verkehrsberufe	52074	46720	14773	-	5354	-	4350	4145	205	-	
Organ.-, Verwalt.-, Büroberufe	128698	1957	750	-	126741	-	2344	74	2270	-	
Ordnungs-, Sicherheitsberufe	6953	4816	1354	-	2137	-	426	360	66	-	
Schriftwerksch., Künstl. Ber.	4725	616	316	-	4109	-	317	47	270	-	
Gesundheitsdienstberufe	45234	1897	222	-	43337	-	1650	113	1537	-	
Sozial- und erziehungsberufe	30260	1140	176	-	29120	-	838	39	799	-	
Allg. Dienstleistungsberufe	36894	33896	6963	-	2998	-	4519	4395	124	-	
Sonstige Arbeitskräfte	1436	713	69	-	723	-	92	60	32	-	
Ohne Angabe	-	-	-	-	-	-	-	-	-	-	
<b>Insgesamt</b>	<b>702923</b>	<b>361090</b>	<b>156920</b>	-	<b>341833</b>	-	<b>49408</b>	<b>41686</b>	<b>7722</b>	-	

**Noch: 2. Sozialversicherungspflichtig beschäftigte Arbeitnehmer insgesamt sowie ausländische Arbeitnehmer  
am 31.12.1994 nach Berufsbereichen und -abschnitten, Stellung im Beruf sowie nach Verwaltungsbezirken**

Berufsbereiche  Berufsabschnitte	Sozialversicherungspflichtig Beschäftigte						Darunter Ausländer			
	ins- gesamt	davon				zu- sammen	und zwar			
		Arbeiter		Angestellte			Arbeiter	Angestellte	Auszu- bildende	
		zu- sammen	Fach- arbeiter	Auszu- bildende	zu- sammen					darunter Auszu- bildende
<b>Kreisfreie Stadt Bielefeld</b>										
Pflanzenbauer, Tierzüchter, Fi.	1348	1204	515	-	144	-	108	107	1	-
Bergleute, Mineralgewinner	5	4	2	-	1	-	2	2	-	-
<b>Fertigungsberufe</b>	<b>38722</b>	<b>36276</b>	<b>18374</b>	-	<b>2446</b>	-	<b>6488</b>	<b>6428</b>	<b>60</b>	-
Steinbearbeiter, Baustoffher.	66	64	35	-	2	-	17	17	-	-
Keramiker, Glasmacher	72	63	14	-	9	-	11	11	-	-
Chemiearbeiter, Kunststoffv.	1395	1335	182	-	60	-	358	354	4	-
Papierher., -verarb., Drucker	3837	3467	1495	-	370	-	478	475	3	-
Holzaufbereiter, -warenfert.	82	82	19	-	-	-	10	10	-	-
Metallerzeuger, -bearbeiter	3502	3442	1699	-	60	-	1106	1104	2	-
Schlosser, Mechaniker	9080	8357	6370	-	723	-	809	798	11	-
Elektriker	3249	2885	2169	-	364	-	113	108	5	-
Montierer u. Metallb. a.n.g.	3003	2988	349	-	15	-	901	901	-	-
Textil-, Bekleidungsberufe	2185	2028	999	-	157	-	290	288	2	-
Lederher., -verarb., Fellver.	469	456	142	-	13	-	167	166	1	-
Ernährungsberufe	2583	2411	738	-	172	-	703	692	11	-
Bauberufe	2630	2482	1655	-	148	-	496	489	7	-
Bau-, Raumausstat., Polsterer	720	680	507	-	40	-	84	83	1	-
Tischler, Modellbauer	935	885	611	-	50	-	75	74	1	-
Maler, Lackierer	1026	1002	773	-	24	-	111	111	-	-
Warenprüfer, Versandfertigtm.	2585	2382	311	-	203	-	441	431	10	-
Hilfsarbeiter	891	889	19	-	2	-	279	279	-	-
Maschinisten	412	378	287	-	34	-	39	37	2	-
<b>Technische Berufe</b>	<b>8547</b>	<b>430</b>	<b>312</b>	-	<b>8117</b>	-	<b>178</b>	<b>33</b>	<b>145</b>	-
Ing., Chemiker, Physiker, Math.	2387	5	-	-	2382	-	48	1	47	-
Techniker, Tech. Sonderkräfte	6160	425	312	-	5735	-	130	32	98	-
<b>Dienstleistungsberufe</b>	<b>83231</b>	<b>18481</b>	<b>3529</b>	-	<b>64750</b>	-	<b>4972</b>	<b>2940</b>	<b>2032</b>	-
Warenkaufleute	11468	632	197	-	10836	-	458	94	364	-
Dienstleistungskaufleute	6322	104	10	-	6218	-	96	6	90	-
Verkehrsberufe	10296	9026	1757	-	1270	-	1164	1114	50	-
Organ., Verwalt., Büroberufe	27928	480	187	-	27448	-	680	36	644	-
Ordnungs-, Sicherheitsberufe	1544	1053	220	-	491	-	98	83	15	-
Schriftwerksch., Künstl. Ber.	1631	135	59	-	1496	-	108	7	101	-
Gesundheitsdienstberufe	9779	412	30	-	9367	-	467	25	442	-
Sozial- und erziehungsberufe	7105	149	11	-	6956	-	298	7	291	-
Allg. Dienstleistungsberufe	7158	6490	1058	-	668	-	1603	1568	35	-
<b>Sonstige Arbeitskräfte</b>	<b>278</b>	<b>139</b>	<b>3</b>	-	<b>139</b>	-	<b>28</b>	<b>27</b>	<b>1</b>	-
Ohne Angabe	-	-	-	-	-	-	-	-	-	-
<b>Insgesamt</b>	<b>132131</b>	<b>56534</b>	<b>22735</b>	-	<b>75597</b>	-	<b>11776</b>	<b>9537</b>	<b>2239</b>	-

Noch: 2. Sozialversicherungspflichtig beschäftigte Arbeitnehmer insgesamt sowie ausländische Arbeitnehmer  
am 31.12.1994 nach Berufsbereichen und -abschnitten, Stellung im Beruf sowie nach Verwaltungsbezirken

Berufsbereiche Berufsabschnitte	Sozialversicherungspflichtig Beschäftigte						Darunter Ausländer			
	ins- gesamt	davon				zu- sammen	und zwar			
		Arbeiter		Angestellte			Arbeiter	Angestellte	Auszu- bildende	
		zu- sammen	Fach- arbeiter	Auszu- bildende	zu- sammen					darunter Auszu- bildende
<b>Kreis Gütersloh</b>										
Pflanzenbauer, Tierzüchter, Fi.	1535	1419	805	-	116	-	88	87	1	-
Bergleute, Mineralgewinner	24	24	2	-	-	-	7	7	-	-
Fertigungsberufe	58727	56156	25563	-	2571	-	9176	9120	56	-
Steinbearbeiter, Baustoffher.	199	191	50	-	8	-	50	50	-	-
Keramiker, Glasmacher	137	127	49	-	10	-	57	57	-	-
Chemiearbeiter, Kunststoffv.	2516	2448	570	-	68	-	530	528	2	-
Papierher., -verarb., Drucker	3044	2638	1128	-	406	-	430	417	13	-
Holzaufbereiter, -warenfert.	3037	3020	836	-	17	-	620	618	2	-
Metallerzeuger, -bearbeiter	4891	4827	1619	-	64	-	1166	1164	2	-
Schlosser, Mechaniker	10667	10020	7125	-	647	-	710	701	9	-
Elektriker	3119	2757	2034	-	362	-	112	110	2	-
Montierer u. Metallb. a.n.g.	4709	4672	534	-	37	-	991	990	1	-
Textil-, Bekleidungsberufe	1657	1608	792	-	49	-	214	214	-	-
Lederher., -verarb., Fellver.	48	37	25	-	11	-	5	4	1	-
Ernährungsberufe	7223	6911	1989	-	312	-	2071	2061	10	-
Bauberufe	4224	4115	2408	-	109	-	526	526	-	-
Bau-, Raumausst., Polsterer	810	776	560	-	34	-	90	88	2	-
Tischler, Modellbauer	4356	4209	3210	-	147	-	312	310	2	-
Maler, Lackierer	1160	1126	768	-	34	-	123	123	-	-
Warenprüfer, Versandfertigm.	3845	3623	812	-	222	-	583	573	10	-
Hilfsarbeiter	2480	2477	584	-	3	-	539	539	-	-
Maschinisten	605	574	470	-	31	-	47	47	-	-
Technische Berufe	6914	298	231	-	6616	-	135	16	119	-
Ing., Chemiker, Physiker, Math.	1511	9	9	-	1502	-	25	1	24	-
Techniker, Tech. Sonderkräfte	5403	289	222	-	5114	-	110	15	95	-
Dienstleistungsberufe	60934	14841	4947	-	46093	-	3149	1917	1232	-
Warenkaufleute	8802	584	243	-	8218	-	310	74	236	-
Dienstleistungskaufleute	3550	49	21	-	3501	-	48	2	46	-
Verkehrsberufe	9451	8558	3238	-	893	-	1041	979	62	-
Organ., Verwalt., Büroberufe	24114	308	116	-	23806	-	533	17	516	-
Ordnungs-, Sicherheitsberufe	906	583	240	-	323	-	67	50	17	-
Schriftwerksch., Künstl. Ber.	633	108	61	-	525	-	43	20	23	-
Gesundheitsdienstberufe	5349	171	23	-	5178	-	238	15	223	-
Sozial- und erziehungsberufe	3254	56	13	-	3198	-	94	1	93	-
Allg. Dienstleistungsberufe	4875	4424	992	-	451	-	775	759	16	-
Sonstige Arbeitskräfte	108	23	8	-	85	-	1	1	-	-
Ohne Angabe	-	-	-	-	-	-	-	-	-	-
Insgesamt	128242	72761	31556	-	55481	-	12556	11148	1408	-

**Noch: 2. Sozialversicherungspflichtig beschäftigte Arbeitnehmer insgesamt sowie ausländische Arbeitnehmer  
am 31.12.1994 nach Berufsbereichen und -abschnitten, Stellung im Beruf sowie nach Verwaltungsbezirken**

Berufsbereiche Berufsabschnitte	Sozialversicherungspflichtig Beschäftigte						Darunter Ausländer und zwar			
	ins- gesamt	davon				zu- sammen	zu- sammen	Arbeiter	Angestellte	Auszu- bildende
		Arbeiter		Angestellte						
		zu- sammen	darunter	zu- sammen	darunter					
	Fach- arbeiter	Auszu- bildende		Auszu- bildende						
<b>Kreis Herford</b>										
Pflanzenbauer, Tierzüchter, Fi.	906	841	437	-	65	-	64	63	1	-
Bergleute, Mineralgewinner	1	1	-	-	-	-	-	-	-	-
Fertigungsberufe	37235	35642	17793	-	1593	-	4749	4719	30	-
Steinbearbeiter, Baustoffher.	73	67	37	-	6	-	11	10	1	-
Keramiker, Glasmacher	560	549	58	-	11	-	146	143	3	-
Chemiearbeiter, Kunststoffv.	2685	2609	315	-	76	-	727	722	5	-
Papierher., -verarb., Drucker	1680	1595	586	-	85	-	289	288	1	-
Holzaufbereiter, -warenfert.	1156	1137	324	-	19	-	194	194	-	-
Metallerzeuger, -bearbeiter	1317	1281	789	-	36	-	226	226	-	-
Schlosser, Mechaniker	7031	6547	5132	-	484	-	337	329	8	-
Elektriker	1878	1688	1246	-	190	-	79	76	3	-
Montierer u. Metallb. a.n.g.	2811	2782	408	-	29	-	660	660	-	-
Textil-, Bekleidungsberufe	2085	2049	1147	-	36	-	157	155	2	-
Lederher., -verarb., Fellver.	385	378	140	-	7	-	65	65	-	-
Ernährungsberufe	2014	1905	726	-	109	-	297	295	2	-
Bauberufe	3405	3341	2029	-	64	-	504	502	2	-
Bau-, Raumausstat., Polsterer	1267	1207	926	-	60	-	99	99	-	-
Tischler, Modellbauer	3241	3092	2305	-	149	-	171	171	-	-
Maler, Lackierer	1034	976	728	-	58	-	76	76	-	-
Warenprüfer, Versandfertigm.	1995	1860	290	-	135	-	241	238	3	-
Hilfsarbeiter	2295	2289	375	-	6	-	450	450	-	-
Maschinisten	323	290	232	-	33	-	20	20	-	-
Technische Berufe	5161	232	169	-	4929	-	77	8	69	-
Ing., Chemiker, Physiker, Math.	984	7	5	-	977	-	7	-	7	-
Techniker, Tech. Sonderkräfte	4177	225	164	-	3952	-	70	8	62	-
Dienstleistungsberufe	47544	14071	3509	-	33473	-	2113	1458	655	-
Warenkaufleute	6941	502	184	-	6439	-	180	47	133	-
Dienstleistungskaufleute	2302	67	27	-	2235	-	22	3	19	-
Verkehrsberufe	8241	7624	2054	-	617	-	785	771	14	-
Organ., Verwalt., Büroberufe	16690	287	84	-	16403	-	271	4	267	-
Ordnungs-, Sicherheitsberufe	633	439	151	-	194	-	46	46	-	-
Schriftwerksch., Künstl. Ber.	515	126	53	-	389	-	37	6	31	-
Gesundheitsdienstberufe	4378	290	51	-	4088	-	138	21	117	-
Sozial- und erziehungsberufe	3004	209	18	-	2795	-	64	6	58	-
Allg. Dienstleistungsberufe	4840	4527	887	-	313	-	570	554	16	-
Sonstige Arbeitskräfte	73	54	3	-	19	-	8	7	1	-
Ohne Angabe	-	-	-	-	-	-	-	-	-	-
Insgesamt	90920	50841	21911	-	40079	-	7011	6255	756	-

Noch: 2. Sozialversicherungspflichtig beschäftigte Arbeitnehmer insgesamt sowie ausländische Arbeitnehmer  
am 31.12.1994 nach Berufsbereichen und -abschnitten, Stellung im Beruf sowie nach Verwaltungsbezirken

Berufsbereiche Berufsabschnitte	Sozialversicherungspflichtig Beschäftigte						Darunter Ausländer und zwar			
	ins- gesamt	davon				zu- sammen	zu-			
		Arbeiter		Angestellte			Arbeiter	Angestellte	Auszu- bildende	
		zu- sammen	Fach- arbeiter	Auszu- bildende	darunter Auszu- bildende					
<b>Kreis Höxter</b>										
Pflanzenbauer, Tierzüchter, Fi.	747	676	365	-	71	-	39	39	-	-
Bergleute, Mineralgewinner	12	11	8	-	1	-	1	1	-	-
Fertigungsberufe	16604	15965	7654	-	639	-	1170	1162	8	-
Steinbearbeiter, Baustoffher.	79	78	28	-	1	-	8	8	-	-
Keramiker, Glasmacher	184	183	96	-	1	-	7	7	-	-
Chemiearbeiter, Kunststoffv.	1209	1168	128	-	41	-	162	160	2	-
Papierher., -verarb., Drucker	474	453	151	-	21	-	22	21	1	-
Holzaufbereiter, -warenfert.	1174	1170	329	-	4	-	221	220	1	-
Metallerzeuger, -bearbeiter	554	551	186	-	3	-	106	106	-	-
Schlosser, Mechaniker	3663	3470	2481	-	193	-	95	94	1	-
Elektriker	830	747	530	-	83	-	16	16	-	-
Montierer u. Metallb. a.n.g.	845	822	53	-	23	-	89	87	2	-
Textil-, Bekleidungsberufe	165	158	74	-	7	-	10	10	-	-
Lederher., -verarb., Fellver.	35	33	23	-	2	-	7	7	-	-
Ernährungsberufe	1205	1128	501	-	77	-	82	82	-	-
Bauberufe	2489	2435	1315	-	54	-	144	144	-	-
Bau-, Raumausstat., Polsterer	412	387	234	-	25	-	20	20	-	-
Tischler, Modellbauer	1301	1246	863	-	55	-	45	45	-	-
Maler, Lackierer	639	632	371	-	7	-	32	31	1	-
Warenprüfer, Versandfertigm.	550	529	52	-	21	-	44	44	-	-
Hilfsarbeiter	524	524	49	-	-	-	52	52	-	-
Maschinisten	272	251	190	-	21	-	8	8	-	-
Technische Berufe	1782	148	86	-	1634	-	26	3	23	-
Ing., Chemiker, Physiker, Math.	380	3	1	-	377	-	10	-	10	-
Techniker, Tech. Sonderkräfte	1402	145	85	-	1257	-	16	3	13	-
Dienstleistungsberufe	23355	6382	1873	-	16973	-	516	272	244	-
Warenkaufleute	3605	173	78	-	3432	-	44	7	37	-
Dienstleistungskaufleute	1153	13	9	-	1140	-	9	1	8	-
Verkehrsberufe	2962	2667	1035	-	295	-	113	110	3	-
Organ., -Verwalt., -Büroberufe	6301	76	29	-	6225	-	52	2	50	-
Ordnungs-, Sicherheitsberufe	504	378	105	-	126	-	4	4	-	-
Schriftwerksch., Künstl. Ber.	139	25	16	-	114	-	4	1	3	-
Gesundheitsdienstberufe	3756	203	11	-	3553	-	114	8	106	-
Sozial- und erziehungsberufe	1965	108	10	-	1857	-	28	-	28	-
Allg. Dienstleistungsberufe	2970	2739	580	-	231	-	148	139	9	-
Sonstige Arbeitskräfte	58	30	-	-	28	-	5	2	3	-
Ohne Angabe	-	-	-	-	-	-	-	-	-	-
Insgesamt	42558	23212	9986	-	19346	-	1757	1479	278	-

**Noch: 2. Sozialversicherungspflichtig beschäftigte Arbeitnehmer insgesamt sowie ausländische Arbeitnehmer  
am 31.12.1994 nach Berufsbereichen und -abschnitten, Stellung im Beruf sowie nach Verwaltungsbezirken**

Berufsbereiche  Berufsabschnitte	Sozialversicherungspflichtig Beschäftigte						Darunter Ausländer			
	ins- gesamt	davon				zu- sammen	und zwar			
		Arbeiter		Angestellte			Arbeiter	Angestellte	Auszu- bildende	
		zu- sammen	darunter		zu- sammen					darunter
	Fach- arbeiter	Auszu- bildende		Auszu- bildende						
<b>Kreis Lippe</b>										
Pflanzenbauer, Tierzüchter, Fi.	1535	1400	759	-	135	-	68	64	4	-
Bergleute, Mineralgewinner	39	38	15	-	1	-	5	5	-	-
<b>Fertigungsberufe</b>	<b>44558</b>	<b>42498</b>	<b>20722</b>	<b>-</b>	<b>2060</b>	<b>-</b>	<b>4380</b>	<b>4349</b>	<b>31</b>	<b>-</b>
Steinbearbeiter, Baustoffher.	335	323	124	-	12	-	35	35	-	-
Keramiker, Glasmacher	110	106	19	-	4	-	30	30	-	-
Chemiearbeiter, Kunststoffv.	2872	2794	530	-	78	-	645	638	7	-
Papierher., -verarb., Drucker	1794	1667	701	-	127	-	195	195	-	-
Holzaufbereiter, -warenfert.	2313	2290	1043	-	23	-	470	469	1	-
Metallerzeuger, -bearbeiter	2040	2013	1208	-	27	-	236	236	-	-
Schlosser, Mechaniker	8815	8107	5947	-	708	-	410	404	6	-
Elektriker	2886	2656	1869	-	230	-	82	82	-	-
Montierer u. Metallb. a.n.g.	4146	4115	378	-	31	-	453	452	1	-
Textil-, Bekleidungsberufe	1199	1132	580	-	67	-	122	121	1	-
Lederher., -verarb., Fellver.	202	192	79	-	10	-	20	20	-	-
Ernährungsberufe	2803	2622	990	-	181	-	395	387	8	-
Bauberufe	4591	4450	2603	-	141	-	388	387	1	-
Bau-, Raumausst., Polsterer	1026	945	661	-	81	-	67	65	2	-
Tischler, Modellbauer	3240	3121	2184	-	119	-	186	185	1	-
Maler, Lackierer	1280	1233	913	-	47	-	75	75	-	-
Warenprüfer, Versandfertig.	1738	1607	350	-	131	-	181	179	2	-
Hilfsarbeiter	2632	2628	162	-	4	-	376	376	-	-
Maschinisten	536	497	381	-	39	-	14	13	1	-
<b>Technische Berufe</b>	<b>6609</b>	<b>356</b>	<b>283</b>	<b>-</b>	<b>6253</b>	<b>-</b>	<b>124</b>	<b>13</b>	<b>111</b>	<b>-</b>
Ing., Chemiker, Physiker, Math.	1866	16	8	-	1850	-	39	-	39	-
Techniker, Tech. Sonderkräfte	4743	340	275	-	4403	-	85	13	72	-
<b>Dienstleistungsberufe</b>	<b>57033</b>	<b>13905</b>	<b>4117</b>	<b>-</b>	<b>43128</b>	<b>-</b>	<b>1807</b>	<b>915</b>	<b>892</b>	<b>-</b>
Warenkaufleute	7631	535	170	-	7096	-	184	25	159	-
Dienstleistungskaufleute	3614	56	12	-	3558	-	42	1	41	-
Verkehrsberufe	6672	5985	2240	-	687	-	314	298	16	-
Organ.-, Verwalt.-, Büroberufe	18620	259	117	-	18361	-	255	4	251	-
Ordnungs-, Sicherheitsberufe	1068	731	246	-	337	-	48	38	10	-
Schriftwerksch., Künstl. Ber.	762	101	59	-	661	-	76	4	72	-
Gesundheitsdienstberufe	7349	426	44	-	6923	-	218	20	198	-
Sozial- und erziehungsberufe	5204	229	42	-	4975	-	134	12	122	-
Allg. Dienstleistungsberufe	6113	5583	1187	-	530	-	536	513	23	-
Sonstige Arbeitskräfte	66	36	16	-	30	-	4	2	2	-
Ohne Angabe	-	-	-	-	-	-	-	-	-	-
<b>Insgesamt</b>	<b>109840</b>	<b>58233</b>	<b>25912</b>	<b>-</b>	<b>51607</b>	<b>-</b>	<b>6388</b>	<b>5348</b>	<b>1040</b>	<b>-</b>



**Noch: 2. Sozialversicherungspflichtig beschäftigte Arbeitnehmer insgesamt sowie ausländische Arbeitnehmer  
am 31.12.1994 nach Berufsbereichen und -abschnitten, Stellung im Beruf sowie nach Verwaltungsbezirken**

Berufsbereiche  Berufsabschnitte	Sozialversicherungspflichtig Beschäftigte						Darunter Ausländer			
	ins- gesamt	davon				zu- sammen	und zwar			
		Arbeiter		Angestellte			Arbeiter	Angestellte	Auszu- bildende	
		zu- sammen	darunter	zu- sammen	darunter					
	Fach- arbeiter	Auszu- bildende		Auszu- bildende						
<b>Kreis Minden-Lübbecke</b>										
Pflanzenbauer, Tierzüchter, Fi.	1177	1088	452	-	89	-	79	79	-	-
Bergleute, Mineralgewinner	63	61	36	-	2	-	2	2	-	-
Fertigungsberufe	40599	38696	20233	-	1903	-	2848	2830	18	-
Steinbearbeiter, Baustoffher.	520	514	122	-	6	-	58	58	-	-
Keramiker, Glasmacher	49	43	5	-	6	-	3	3	-	-
Chemiearbeiter, Kunststoffv.	3102	3048	574	-	54	-	362	361	1	-
Papierher., -verarb., Drucker	1596	1474	628	-	122	-	192	192	-	-
Holzaufbereiter, -warenfert.	456	452	103	-	4	-	48	48	-	-
Metallerzeuger, -bearbeiter	2342	2294	1253	-	48	-	212	212	-	-
Schlosser, Mechaniker	8725	8165	6202	-	560	-	282	277	5	-
Elektriker	2896	2609	1959	-	287	-	48	48	-	-
Montierer u. Metallb. a.n.g.	2836	2820	189	-	16	-	248	248	-	-
Textil-, Bekleidungsberufe	1099	1030	566	-	69	-	30	30	-	-
Lederher., -verarb., Fellver.	180	169	67	-	11	-	26	26	-	-
Ernährungsberufe	2973	2760	1049	-	213	-	468	463	5	-
Bauberufe	4671	4569	2805	-	102	-	356	355	1	-
Bau-, Raumausst., Polsterer	977	916	699	-	61	-	30	29	1	-
Tischler, Modellbauer	3157	3034	2266	-	123	-	136	135	1	-
Maler, Lackierer	1148	1077	773	-	71	-	59	59	-	-
Warenprüfer, Versandfertig.	1545	1453	290	-	92	-	90	87	3	-
Hilfsarbeiter	1667	1661	182	-	6	-	177	176	1	-
Maschinisten	660	608	501	-	52	-	23	23	-	-
Technische Berufe	7191	242	165	-	6949	-	110	4	106	-
Ing., Chemiker, Physiker, Math.	1908	11	8	-	1897	-	38	-	38	-
Techniker, Tech. Sonderkräfte	5283	231	157	-	5052	-	72	4	68	-
Dienstleistungsberufe	62427	16428	4740	-	45999	-	1777	1012	765	-
Warenkaufleute	8949	586	222	-	8363	-	168	30	138	-
Dienstleistungskaufleute	3075	71	26	-	3004	-	25	1	24	-
Verkehrsberufe	8409	7561	2625	-	848	-	422	410	12	-
Organ., Verwalt., Büroberufe	19036	266	117	-	18770	-	213	5	208	-
Ordnungs-, Sicherheitsberufe	1156	860	209	-	296	-	50	43	7	-
Schriftwerksch., Künstl. Ber.	530	63	27	-	467	-	24	7	17	-
Gesundheitsdienstberufe	8892	213	29	-	8679	-	271	14	257	-
Sozial- und erziehungsberufe	5341	208	62	-	5133	-	101	7	94	-
Allg. Dienstleistungsberufe	7039	6600	1423	-	439	-	503	495	8	-
Sonstige Arbeitskräfte	50	24	8	-	26	-	5	3	2	-
Ohne Angabe	-	-	-	-	-	-	-	-	-	-
Insgesamt	111507	56539	25634	-	54968	-	4821	3930	891	-

**Noch: 2. Sozialversicherungspflichtig beschäftigte Arbeitnehmer insgesamt sowie ausländische Arbeitnehmer  
am 31.12.1994 nach Berufsbereichen und -abschnitten, Stellung im Beruf sowie nach Verwaltungsbezirken**

Berufsbereiche  Berufsabschnitte	Sozialversicherungspflichtig Beschäftigte						Darunter Ausländer			
	ins- gesamt	davon				zu- sammen	und zwar			
		Arbeiter		Angestellte			Arbeiter	Angestellte	Auszu- bildende	
		zu- sammen	darunter Fach- arbeiter	darunter Auszu- bildende	zu- sammen					darunter Auszu- bildende
<b>Kreis Paderborn</b>										
Pflanzenbauer, Tierzüchter, Fi.	1072	991	571	-	81	-	42	40	2	-
Bergleute, Mineralgewinner	47	46	10	-	1	-	4	4	-	-
Fertigungsberufe	32411	30469	15151	-	1942	-	2953	2918	35	-
Steinbearbeiter, Baustoffher.	128	122	58	-	6	-	18	18	-	-
Keramiker, Glasmacher	26	20	2	-	6	-	4	4	-	-
Chemiearbeiter, Kunststoffv.	1196	1149	184	-	47	-	202	202	-	-
Papierher., -verarb., Drucker	769	699	307	-	70	-	57	56	1	-
Holzaufbereiter, -warenfert.	926	921	303	-	5	-	48	48	-	-
Metallerzeuger, -bearbeiter	2238	2196	1002	-	42	-	321	321	-	-
Schlosser, Mechaniker	7666	7186	4941	-	480	-	401	393	8	-
Elektriker	2370	2120	1306	-	250	-	87	86	1	-
Montierer u. Metallb. a.n.g.	1402	1387	218	-	15	-	303	303	-	-
Textil-, Bekleidungsberufe	562	523	193	-	39	-	59	59	-	-
Lederher., -verarb., Fellver.	126	119	78	-	7	-	9	9	-	-
Ernährungsberufe	2908	2782	951	-	126	-	462	454	8	-
Bauberufe	3686	3588	2079	-	98	-	268	267	1	-
Bau-, Raumausst., Polsterer	1260	1215	806	-	45	-	75	75	-	-
Tischler, Modellbauer	2368	2299	1575	-	69	-	53	52	1	-
Maler, Lackierer	1004	984	644	-	20	-	72	72	-	-
Warenprüfer, Versandfertigm.	1975	1391	202	-	584	-	204	189	15	-
Hilfsarbeiter	1189	1177	57	-	12	-	207	207	-	-
Maschinisten	612	591	245	-	21	-	103	103	-	-
Technische Berufe	5786	297	187	-	5489	-	112	11	101	-
Ing., Chemiker, Physiker, Math.	2426	14	5	-	2412	-	56	3	53	-
Techniker, Tech. Sonderkräfte	3360	283	182	-	3077	-	56	8	48	-
Dienstleistungsberufe	47606	10760	3236	-	36846	-	1947	998	949	-
Warenkaufleute	7444	424	186	-	7020	-	230	47	183	-
Dienstleistungskaufleute	2436	30	12	-	2406	-	21	1	20	-
Verkehrsberufe	6043	5299	1824	-	744	-	511	463	48	-
Organ., Verwalt., Büroberufe	16009	281	100	-	15728	-	340	6	334	-
Ordnungs-, Sicherheitsberufe	1142	772	183	-	370	-	113	96	17	-
Schriftwerksch., Künstl. Ber.	515	58	41	-	457	-	25	2	23	-
Gesundheitsdienstberufe	5731	182	34	-	5549	-	204	10	194	-
Sozial- und erziehungsberufe	4387	181	20	-	4206	-	119	6	113	-
Allg. Dienstleistungsberufe	3899	3533	836	-	366	-	384	367	17	-
Sonstige Arbeitskräfte	803	407	31	-	396	-	41	18	23	-
Ohne Angabe	-	-	-	-	-	-	-	-	-	-
Insgesamt	87725	42970	19186	-	44755	-	5099	3989	1110	-

Noch: 2. Sozialversicherungspflichtig beschäftigte Arbeitnehmer insgesamt sowie ausländische Arbeitnehmer  
am 31.12.1994 nach Berufsbereichen und -abschnitten, Stellung im Beruf sowie nach Verwaltungsbezirken

Berufsbereiche  Berufsabschnitte	Sozialversicherungspflichtig Beschäftigte						Darunter Ausländer			
	ins- gesamt	davon				zu- sammen	und zwar			
		Arbeiter		Angestellte			Arbeiter	Angestellte	Auszu- bildende	
		zu- sammen	Fach- arbeiter	Auszu- bildende	zu- sammen					darunter Auszu- bildende
<b>Regierungsbezirk Arnsberg</b>										
Pflanzenbauer, Tierzüchter, Fi.	13226	12010	5296	-	1216	-	1126	1109	17	-
Bergleute, Mineralgewinner	10494	10471	9513	-	23	-	3119	3118	1	-
Fertigungsberufe	444783	421988	205779	-	22795	-	65666	65165	501	-
Steinbearbeiter, Baustoffher.	1631	1583	698	-	48	-	348	347	1	-
Keramiker, Glasmacher	1115	1058	277	-	57	-	166	164	2	-
Chemiearbeiter, Kunststoffv.	19958	19168	3486	-	790	-	3519	3496	23	-
Papierher., -verarb., Drucker	12039	10282	3573	-	1757	-	1385	1346	39	-
Holzaufbereiter, -warenfert.	3407	3334	1203	-	73	-	597	596	1	-
Metallerzeuger, -bearbeiter	66504	65476	26925	-	1028	-	15012	14976	36	-
Schlosser, Mechaniker	107054	99565	72635	-	7489	-	9099	8968	131	-
Elektriker	35530	32295	24252	-	3235	-	1870	1816	54	-
Montierer u. Metallb. a.n.g.	49089	48900	6338	-	189	-	11381	11372	9	-
Textil-, Bekleidungsberufe	4887	4572	1846	-	315	-	909	907	2	-
Lederher., -verarb., Fellver.	1257	1162	608	-	95	-	126	124	2	-
Ernährungsberufe	24882	22970	8948	-	1912	-	4893	4823	70	-
Bauberufe	40176	38309	22604	-	1867	-	6081	6032	49	-
Bau-, Raumausstat., Polsterer	7805	7424	4782	-	381	-	892	883	9	-
Tischler, Modellbauer	11534	11027	7644	-	507	-	599	590	9	-
Maler, Lackierer	12291	11927	8204	-	364	-	1207	1202	5	-
Warenprüfer, Versandfertigtm.	24999	22937	5608	-	2062	-	3819	3768	51	-
Hilfsarbeiter	10413	10375	527	-	38	-	2661	2660	1	-
Maschinisten	10212	9624	5621	-	588	-	1102	1095	7	-
Technische Berufe	82937	4435	3045	-	78502	-	1827	231	1596	-
Ing., Chemiker, Physiker, Math.	23530	169	61	-	23361	-	571	18	553	-
Techniker, Tech. Sonderkräfte	59407	4266	2984	-	55141	-	1256	213	1043	-
Dienstleistungsberufe	659847	158687	39895	-	501160	-	32125	17810	14315	-
Warenkaufleute	99723	4199	1343	-	95524	-	3648	690	2958	-
Dienstleistungskaufleute	37528	707	242	-	36821	-	554	50	504	-
Verkehrsberufe	83307	73538	22173	-	9769	-	7254	7000	254	-
Organ.-, Verwalt.-, Büroberufe	220802	5066	1654	-	215736	-	3916	187	3729	-
Ordnungs-, Sicherheitsberufe	13417	10097	2574	-	3320	-	569	502	67	-
Schriftwerksch., Künstl. Ber.	7250	835	470	-	6415	-	518	61	457	-
Gesundheitsdienstberufe	85773	4049	375	-	81724	-	4737	348	4389	-
Sozial- und erziehungsberufe	50156	2634	315	-	47522	-	1887	163	1724	-
Allg. Dienstleistungsberufe	61891	57562	10749	-	4329	-	9042	8809	233	-
Sonstige Arbeitskräfte	6067	4855	384	-	1212	-	1139	1076	63	-
Ohne Angabe	-	-	-	-	-	-	-	-	-	-
Insgesamt	1217354	612446	263912	-	604908	-	105002	88509	16493	-

**Noch: 2. Sozialversicherungspflichtig beschäftigte Arbeitnehmer insgesamt sowie ausländische Arbeitnehmer  
am 31.12.1994 nach Berufsbereichen und -abschnitten, Stellung im Beruf sowie nach Verwaltungsbezirken**

Berufsbereiche  Berufsabschnitte	Sozialversicherungspflichtig Beschäftigte						Darunter Ausländer			
	ins- gesamt	davon					zu- sammen	und zwar		
		zu- sammen	Arbeiter		Angestellte			Arbeiter	Angestellte	Auszu- bildende
			Fach- arbeiter	Auszu- bildende	zu- sammen	darunter Auszu- bildende				
<b>Kreisfreie Stadt Bochum</b>										
Pflanzenbauer, Tierzüchter, Fi.	1435	1318	515	-	117	-	124	123	1	-
Bergleute, Mineralgewinner	46	46	32	-	-	-	4	4	-	-
Fertigungsberufe	45356	43319	28053	-	2037	-	5605	5552	53	-
Steinbearbeiter, Baustoffher.	268	266	66	-	2	-	85	85	-	-
Keramiker, Glasmacher	139	125	40	-	14	-	11	10	1	-
Chemiearbeiter, Kunststoffv.	629	589	177	-	40	-	52	50	2	-
Papierher., -verarb., Drucker	1019	840	338	-	179	-	90	86	4	-
Holzaufbereiter, -warenfert.	25	24	15	-	1	-	3	3	-	-
Metallerzeuger, -bearbeiter	7285	7225	4614	-	60	-	1396	1394	2	-
Schlosser, Mechaniker	11173	10477	8255	-	696	-	845	833	12	-
Elektriker	4597	4280	3343	-	317	-	261	256	5	-
Montierer u. Metallb. a.n.g.	5228	5221	3422	-	7	-	913	913	-	-
Textil-, Bekleidungsberufe	688	634	160	-	54	-	81	81	-	-
Lederher., -verarb., Fellver.	95	88	61	-	7	-	3	3	-	-
Ernährungsberufe	2849	2634	786	-	215	-	608	589	19	-
Bauberufe	2806	2655	1581	-	151	-	408	405	3	-
Bau-, Raumausstat., Polsterer	963	927	471	-	36	-	109	108	1	-
Tischler, Modellbauer	1071	1025	757	-	46	-	51	51	-	-
Maler, Lackierer	1839	1795	1440	-	44	-	146	145	1	-
Warenprüfer, Versandfertigtm.	2650	2532	1861	-	118	-	207	204	3	-
Hilfsarbeiter	907	901	30	-	6	-	218	218	-	-
Maschinisten	1125	1081	636	-	44	-	118	118	-	-
Technische Berufe	10281	813	605	-	9468	-	223	35	188	-
Ing., Chemiker, Physiker, Math.	2931	16	5	-	2915	-	77	-	77	-
Techniker, Tech. Sonderkräfte	7350	797	600	-	6553	-	146	35	111	-
Dienstleistungsberufe	78374	18173	5060	-	60201	-	3693	1806	1887	-
Warenkaufleute	12132	418	139	-	11714	-	388	93	295	-
Dienstleistungskaufleute	3636	55	9	-	3581	-	44	1	43	-
Verkehrsberufe	10075	8983	3122	-	1092	-	784	764	20	-
Organ., Verwalt., Büroberufe	27006	615	206	-	26391	-	507	24	483	-
Ordnungs-, Sicherheitsberufe	1732	1325	387	-	407	-	79	65	14	-
Schriftwerksch., Künstl. Ber.	1316	137	90	-	1179	-	133	12	121	-
Gesundheitsdienstberufe	9537	401	19	-	9136	-	608	32	576	-
Sozial- und erziehungsberufe	6559	272	31	-	6287	-	319	16	303	-
Allg. Dienstleistungsberufe	6381	5967	1057	-	414	-	831	799	32	-
Sonstige Arbeitskräfte	364	307	76	-	57	-	91	84	7	-
Ohne Angabe	-	-	-	-	-	-	-	-	-	-
Insgesamt	135856	63976	34341	-	71880	-	9740	7604	2136	-

Noch: 2. Sozialversicherungspflichtig beschäftigte Arbeitnehmer insgesamt sowie ausländische Arbeitnehmer  
am 31.12.1994 nach Berufsbereichen und -abschnitten, Stellung im Beruf sowie nach Verwaltungsbezirken

Berufsbereiche Berufsabschnitte	Sozialversicherungspflichtig Beschäftigte						Darunter Ausländer			
	ins- gesamt	davon				zu- sammen	und zwar			
		Arbeiter		Angestellte			Arbeiter	Angestellte	Auszu- bildende	
		zu- sammen	Fach- arbeiter	Auszu- bildende	zu- sammen					darunter Auszu- bildende
<b>Kreisfreie Stadt Dortmund</b>										
Pflanzenbauer, Tierzüchter, Fi.	1806	1611	751	-	195	-	176	172	4	-
Bergleute, Mineralgewinner	3397	3394	3188	-	3	-	1343	1342	1	-
Fertigungsberufe	52831	49237	28305	-	3594	-	7311	7219	92	-
Steinbearbeiter, Baustoffher.	130	126	63	-	4	-	20	20	-	-
Keramiker, Glasmacher	58	55	30	-	3	-	6	6	-	-
Chemiearbeiter, Kunststoffv.	838	767	252	-	71	-	102	95	7	-
Papierher., -verarb., Drucker	1751	1307	572	-	444	-	130	127	3	-
Holzaufbereiter, -warenfert.	75	73	8	-	2	-	10	10	-	-
Metallerzeuger, -bearbeiter	4285	4230	1820	-	55	-	811	810	1	-
Schlosser, Mechaniker	15180	14137	10641	-	1043	-	1515	1484	31	-
Elektriker	7641	7000	5358	-	641	-	477	461	16	-
Montierer u. Metallb. a.n.g.	2122	2111	251	-	11	-	278	278	-	-
Textil-, Bekleidungsberufe	451	420	139	-	31	-	95	95	-	-
Lederher., -verarb., Fellver.	245	226	111	-	19	-	30	28	2	-
Ernährungsberufe	4513	4147	1535	-	366	-	1045	1034	11	-
Bauberufe	6356	5920	3686	-	436	-	1259	1250	9	-
Bau-, Raumausstat., Polsterer	1418	1360	805	-	58	-	247	247	-	-
Tischler, Modellbauer	1090	1026	712	-	64	-	89	86	3	-
Maler, Lackierer	1550	1499	1118	-	51	-	150	150	-	-
Warenprüfer, Versandfertigtm.	1880	1667	291	-	213	-	447	441	6	-
Hilfsarbeiter	1533	1530	52	-	3	-	397	397	-	-
Maschinisten	1715	1636	861	-	79	-	203	200	3	-
Technische Berufe	16146	810	537	-	15336	-	402	42	360	-
Ing., Chemiker, Physiker, Math.	5729	18	4	-	5711	-	136	2	134	-
Techniker, Tech. Sonderkräfte	10417	792	533	-	9625	-	266	40	226	-
Dienstleistungsberufe	128789	29971	6056	-	98818	-	7985	4671	3314	-
Warenkaufleute	18101	630	197	-	17471	-	847	143	704	-
Dienstleistungskaufleute	10220	170	63	-	10050	-	188	9	179	-
Verkehrsberufe	14776	13008	3074	-	1768	-	1499	1446	53	-
Organ-, Verwalt., Büroberufe	44886	950	269	-	43936	-	883	32	851	-
Ordnungs-, Sicherheitsberufe	3187	2422	442	-	765	-	155	141	14	-
Schriftwerksch., Künstl. Ber.	2000	204	123	-	1796	-	144	21	123	-
Gesundheitsdienstberufe	13857	811	38	-	13046	-	1035	110	925	-
Sozial- und erziehungsberufe	9485	347	37	-	9138	-	423	20	403	-
Allg. Dienstleistungsberufe	12277	11429	1813	-	848	-	2811	2749	62	-
Sonstige Arbeitskräfte	4219	3478	8	-	741	-	810	777	33	-
Ohne Angabe	-	-	-	-	-	-	-	-	-	-
Insgesamt	207188	88501	38845	-	118687	-	18027	14223	3804	-

**Noch: 2. Sozialversicherungspflichtig beschäftigte Arbeitnehmer insgesamt sowie ausländische Arbeitnehmer  
am 31.12.1994 nach Berufsbereichen und -abschnitten, Stellung im Beruf sowie nach Verwaltungsbezirken**

Berufsbereiche Berufsabschnitte	Sozialversicherungspflichtig Beschäftigte						Darunter Ausländer			
	ins- gesamt	davon				zu- sammen	und zwar			
		Arbeiter		Angestellte			Arbeiter	Angestellte	Auszu- bildende	
		zu- sammen	darunter		zu- sammen					darunter
	Fach- arbeiter	Auszu- bildende		Auszu- bildende						
<b>Kreisfreie Stadt Hagen</b>										
Pflanzenbauer, Tierzüchter, Fi.	544	496	214	-	48	-	50	49	1	-
Bergleute, Mineralgewinner	55	53	11	-	2	-	15	15	-	-
<b>Fertigungsberufe</b>	<b>26477</b>	<b>24997</b>	<b>11324</b>	<b>-</b>	<b>1480</b>	<b>-</b>	<b>5363</b>	<b>5314</b>	<b>49</b>	<b>-</b>
Steinbearbeiter, Baustoffher.	116	112	51	-	4	-	40	40	-	-
Keramiker, Glasmacher	29	28	9	-	1	-	3	3	-	-
Chemiearbeiter, Kunststoffv.	357	333	88	-	24	-	50	50	-	-
Papierher., -verarb., Drucker	1266	1117	383	-	149	-	119	115	4	-
Holzauflbereiter, -warenfert.	95	79	17	-	16	-	20	20	-	-
Metallerzeuger, -bearbeiter	4032	3956	1402	-	76	-	1083	1079	4	-
Schlosser, Mechaniker	6627	6154	4165	-	473	-	952	942	10	-
Elektriker	2367	2170	1747	-	197	-	117	112	5	-
Montierer u. Metallb. a.n.g.	2226	2223	154	-	3	-	746	746	-	-
Textil-, Bekleidungsberufe	189	176	66	-	13	-	18	17	1	-
Lederher., -verarb., Fellver.	43	34	29	-	9	-	-	-	-	-
Ernährungsberufe	1961	1838	524	-	123	-	696	692	4	-
Bauberufe	1863	1765	1041	-	98	-	413	406	7	-
Bau-, Raumausst., Polsterer	451	403	270	-	48	-	45	42	3	-
Tischler, Modellbauer	636	600	373	-	36	-	70	69	1	-
Maler, Lackierer	744	712	545	-	32	-	54	52	2	-
Warenprüfer, Versandfertigtm.	1822	1682	193	-	140	-	410	403	7	-
Hilfsarbeiter	1059	1058	40	-	1	-	409	409	-	-
Maschinisten	594	557	227	-	37	-	118	117	1	-
<b>Technische Berufe</b>	<b>4160</b>	<b>316</b>	<b>253</b>	<b>-</b>	<b>3844</b>	<b>-</b>	<b>100</b>	<b>15</b>	<b>85</b>	<b>-</b>
Ing., Chemiker, Physiker, Math.	1110	14	3	-	1096	-	31	3	28	-
Techniker, Tech. Sonderkräfte	3050	302	250	-	2748	-	69	12	57	-
<b>Dienstleistungsberufe</b>	<b>44077</b>	<b>11704</b>	<b>2048</b>	<b>-</b>	<b>32373</b>	<b>-</b>	<b>2849</b>	<b>1588</b>	<b>1261</b>	<b>-</b>
Warenkaufleute	6406	247	66	-	6159	-	309	64	245	-
Dienstleistungskaufleute	2639	57	9	-	2582	-	56	2	54	-
Verkehrsberufe	6502	5765	1141	-	737	-	743	727	16	-
Organ., Verwalt., Büroberufe	15036	527	132	-	14509	-	386	20	366	-
Ordnungs-, Sicherheitsberufe	863	699	155	-	164	-	57	50	7	-
Schriftwerksch., Künstl. Ber.	660	70	29	-	590	-	82	4	78	-
Gesundheitsdienstberufe	5067	198	3	-	4869	-	384	21	363	-
Sozial- und erziehungsberufe	2752	229	6	-	2523	-	139	26	113	-
Allg. Dienstleistungsberufe	4152	3912	507	-	240	-	693	674	19	-
Sonstige Arbeitskräfte	76	41	1	-	35	-	13	11	2	-
Ohne Angabe	-	-	-	-	-	-	-	-	-	-
<b>Insgesamt</b>	<b>75389</b>	<b>37607</b>	<b>13851</b>	<b>-</b>	<b>37782</b>	<b>-</b>	<b>8390</b>	<b>6992</b>	<b>1398</b>	<b>-</b>

**Noch: 2. Sozialversicherungspflichtig beschäftigte Arbeitnehmer insgesamt sowie ausländische Arbeitnehmer  
am 31.12.1994 nach Berufsbereichen und -abschnitten, Stellung im Beruf sowie nach Verwaltungsbezirken**

Berufsbereiche  Berufsabschnitte	Sozialversicherungspflichtig Beschäftigte						Darunter Ausländer			
	ins- gesamt	davon				zu- sammen	und zwar			
		Arbeiter		Angestellte			Arbeiter	Angestellte	Auszu- bildende	
		zu- sammen	Fach- arbeiter	Auszu- bildende	zu- sammen					darunter Auszu- bildende
<b>Kreisfreie Stadt Hamm</b>										
Pflanzenbauer, Tierzüchter, Fi.	786	707	314	-	79	-	45	44	1	-
Bergleute, Mineralgewinner	2470	2469	2318	-	1	-	594	594	-	-
Fertigungsberufe	17253	16274	7929	-	979	-	1783	1752	31	-
Steinbearbeiter, Baustoffher.	42	41	9	-	1	-	4	4	-	-
Keramiker, Glasmacher	29	29	5	-	-	-	7	7	-	-
Chemiearbeiter, Kunststoffv.	1252	1122	109	-	130	-	37	35	2	-
Papierher., -verarb., Drucker	375	229	112	-	146	-	25	11	14	-
Holzaufbereiter, -warenfert.	13	12	1	-	1	-	5	5	-	-
Metallerzeuger, -bearbeiter	1955	1946	436	-	9	-	304	304	-	-
Schlosser, Mechaniker	4655	4418	3324	-	237	-	392	387	5	-
Elektriker	1521	1406	955	-	115	-	87	85	2	-
Montierer u. Metallb. a.n.g.	991	988	154	-	3	-	118	117	1	-
Textil-, Bekleidungsberufe	228	221	143	-	7	-	45	44	1	-
Lederher., -verarb., Fellver.	34	33	25	-	1	-	4	4	-	-
Ernährungsberufe	1338	1247	424	-	91	-	258	253	5	-
Bauberufe	1975	1913	901	-	62	-	244	243	1	-
Bau-, Raumausstat., Polsterer	399	389	273	-	10	-	32	32	-	-
Tischler, Modellbauer	527	503	362	-	24	-	21	21	-	-
Maler, Lackierer	537	488	356	-	49	-	32	32	-	-
Warenprüfer, Versandfertig.	578	536	52	-	42	-	33	33	-	-
Hilfsarbeiter	316	315	8	-	1	-	90	90	-	-
Maschinisten	488	438	280	-	50	-	45	45	-	-
Technische Berufe	2864	159	117	-	2705	-	41	4	37	-
Ing., Chemiker, Physiker, Math.	787	4	3	-	783	-	11	-	11	-
Techniker, Tech. Sonderkräfte	2077	155	114	-	1922	-	30	4	26	-
Dienstleistungsberufe	31648	8020	1633	-	23628	-	1532	813	719	-
Warenkaufleute	4998	205	87	-	4793	-	182	25	157	-
Dienstleistungskaufleute	1411	15	4	-	1396	-	24	2	22	-
Verkehrsberufe	4347	3776	932	-	571	-	458	390	68	-
Organ.-, Verwalt.-, Büroberufe	9545	258	81	-	9287	-	152	3	149	-
Ordnungs-, Sicherheitsberufe	701	553	56	-	148	-	19	15	4	-
Schriftwerksch., Künstl. Ber.	244	35	21	-	209	-	3	1	2	-
Gesundheitsdienstberufe	4749	143	8	-	4606	-	237	13	224	-
Sozial- und erziehungsberufe	2574	147	12	-	2427	-	102	13	89	-
Allg. Dienstleistungsberufe	3079	2888	432	-	191	-	355	351	4	-
Sonstige Arbeitskräfte	32	15	1	-	17	-	2	-	2	-
Ohne Angabe	-	-	-	-	-	-	-	-	-	-
Insgesamt	55053	27644	12312	-	27409	-	3997	3207	790	-

**Noch: 2. Sozialversicherungspflichtig beschäftigte Arbeitnehmer insgesamt sowie ausländische Arbeitnehmer  
am 31.12.1994 nach Berufsbereichen und -abschnitten, Stellung im Beruf sowie nach Verwaltungsbezirken**

Berufsbereiche  Berufsabschnitte	Sozialversicherungspflichtig Beschäftigte						Darunter Ausländer			
	ins- gesamt	davon					zu- sammen	und zwar		
		Arbeiter			Angestellte			Arbeiter	Angestellte	Auszu- bildende
		zu- sammen	darunter		zu- sammen	darunter				
	Fach- arbeiter	Auszu- bildende		Auszu- bildende						
<b>Kreisfreie Stadt Herne</b>										
Pflanzenbauer, Tierzüchter, Fi.	747	707	142	-	40	-	51	51	-	-
Bergleute, Mineralgewinner	1338	1337	1304	-	1	-	621	621	-	-
Fertigungsberufe	15269	14397	8679	-	872	-	2473	2444	29	-
Steinbearbeiter, Baustoffher.	43	43	22	-	-	-	3	3	-	-
Keramiker, Glasmacher	45	41	7	-	4	-	5	5	-	-
Chemiearbeiter, Kunststoffv.	530	507	285	-	23	-	23	22	1	-
Papierher., -verarb., Drucker	382	326	107	-	56	-	35	35	-	-
Holzaufbereiter, -warenfert.	12	11	1	-	1	-	1	1	-	-
Metallerzeuger, -bearbeiter	694	686	450	-	8	-	124	124	-	-
Schlosser, Mechaniker	3874	3642	2761	-	232	-	374	367	7	-
Elektriker	1374	1277	1000	-	97	-	84	81	3	-
Montierer u. Metallb. a.n.g.	865	865	64	-	-	-	193	193	-	-
Textil-, Bekleidungsberufe	331	321	74	-	10	-	95	95	-	-
Lederher., -verarb., Fellver.	74	68	20	-	6	-	4	4	-	-
Ernährungsberufe	812	759	276	-	53	-	228	227	1	-
Bauberufe	3429	3181	2189	-	248	-	912	896	16	-
Bau-, Raumausstat., Polsterer	347	329	233	-	18	-	52	52	-	-
Tischler, Modellbauer	225	218	119	-	7	-	18	18	-	-
Maler, Lackierer	639	619	457	-	20	-	97	96	1	-
Warenprüfer, Versandfertigtm.	553	525	85	-	28	-	110	110	-	-
Hilfsarbeiter	253	251	3	-	2	-	52	52	-	-
Maschinisten	787	728	526	-	59	-	63	63	-	-
Technische Berufe	3879	136	94	-	3743	-	131	7	124	-
Ing., Chemiker, Physiker, Math.	1160	2	-	-	1158	-	42	1	41	-
Techniker, Tech. Sonderkräfte	2719	134	94	-	2585	-	89	6	83	-
Dienstleistungsberufe	24017	6008	1373	-	18009	-	1386	625	761	-
Warenkaufleute	3684	142	40	-	3542	-	208	34	174	-
Dienstleistungskaufleute	792	24	8	-	768	-	23	4	19	-
Verkehrsberufe	3085	2700	747	-	385	-	261	254	7	-
Organ., Verwalt., Büroberufe	7124	167	24	-	6957	-	149	3	146	-
Ordnungs-, Sicherheitsberufe	431	354	122	-	77	-	17	14	3	-
Schriftwerksch., Künstl. Ber.	206	19	15	-	187	-	14	3	11	-
Gesundheitsdienstberufe	4088	105	3	-	3983	-	305	5	300	-
Sozial- und erziehungsberufe	2110	116	10	-	1994	-	105	11	94	-
Allg. Dienstleistungsberufe	2497	2381	404	-	116	-	304	297	7	-
Sonstige Arbeitskräfte	45	19	1	-	26	-	12	10	2	-
Ohne Angabe	-	-	-	-	-	-	-	-	-	-
Insgesamt	45295	22604	11593	-	22691	-	4674	3758	916	-



**Noch: 2. Sozialversicherungspflichtig beschäftigte Arbeitnehmer insgesamt sowie ausländische Arbeitnehmer  
am 31.12.1984 nach Berufsbereichen und -abschnitten, Stellung im Beruf sowie nach Verwaltungsbezirken**

Berufsbereiche  Berufsabschnitte	Sozialversicherungspflichtig Beschäftigte						Darunter Ausländer und zwar			
	ins- gesamt	davon				zu- sammen	und zwar			
		Arbeiter		Angestellte			Arbeiter	Angestellte	Auszu- bildende	
		zu- sammen	Fach- arbeiter	Auszu- bildende	zu- sammen					darunter Auszu- bildende
<b>Kreis Ennepe-Ruhr-Kreis</b>										
Pflanzenbauer, Tierzüchter, Fi.	1369	1278	546	-	91	-	157	156	1	-
Bergleute, Mineralgewinner	12	12	9	-	-	-	3	3	-	-
<b>Fertigungsberufe</b>	<b>40130</b>	<b>38115</b>	<b>18456</b>	<b>-</b>	<b>2015</b>	<b>-</b>	<b>6982</b>	<b>6936</b>	<b>46</b>	<b>-</b>
Steinbearbeiter, Baustoffher.	72	71	26	-	1	-	22	22	-	-
Keramiker, Glasmacher	264	259	51	-	5	-	36	35	1	-
Chemiearbeiter, Kunststoffv.	2239	2153	371	-	86	-	516	516	-	-
Papierher., -verarb., Drucker	1342	1229	270	-	113	-	277	273	4	-
Holzauflbereiter, -warenfert.	38	37	10	-	1	-	16	16	-	-
Metallerzeuger, -bearbeiter	7721	7584	3481	-	137	-	1928	1923	5	-
Schlosser, Mechaniker	10418	9716	6968	-	702	-	1143	1131	12	-
Elektriker	2993	2683	1944	-	310	-	270	266	4	-
Montierer u. Metallb. a.n.g.	3826	3802	302	-	24	-	1081	1080	1	-
Textil-, Bekleidungsberufe	455	424	191	-	31	-	57	57	-	-
Lederher., -verarb., Fellver.	87	85	27	-	2	-	7	7	-	-
Ernährungsberufe	1593	1440	554	-	153	-	307	297	10	-
Bauberufe	2655	2559	1446	-	96	-	409	408	1	-
Bau-, Raumausstat., Polsterer	543	519	393	-	24	-	46	45	1	-
Tischler, Modellbauer	1068	1009	718	-	59	-	54	54	-	-
Maler, Lackierer	987	958	667	-	29	-	114	114	-	-
Warenprüfer, Versandfertigm.	2551	2367	660	-	184	-	445	439	6	-
Hilfsarbeiter	647	642	66	-	5	-	168	168	-	-
Maschinisten	631	578	311	-	53	-	86	85	1	-
<b>Technische Berufe</b>	<b>7658</b>	<b>319</b>	<b>223</b>	<b>-</b>	<b>7339</b>	<b>-</b>	<b>178</b>	<b>18</b>	<b>160</b>	<b>-</b>
Ing., Chemiker, Physiker, Math.	2127	14	6	-	2113	-	74	-	74	-
Techniker, Tech. Sonderkräfte	5531	305	217	-	5226	-	104	18	86	-
<b>Dienstleistungsberufe</b>	<b>53696</b>	<b>13285</b>	<b>2848</b>	<b>-</b>	<b>40411</b>	<b>-</b>	<b>2721</b>	<b>1495</b>	<b>1226</b>	<b>-</b>
Warenkaufleute	7614	430	96	-	7184	-	277	61	216	-
Dienstleistungskaufleute	2634	98	18	-	2536	-	47	11	36	-
Verkehrsberufe	6697	5874	1371	-	823	-	604	587	17	-
Organ.-, Verwalt.-, Büroberufe	17432	315	119	-	17117	-	337	10	327	-
Ordnungs-, Sicherheitsberufe	1072	810	237	-	262	-	36	34	2	-
Schriftwerksch., Künstl. Ber.	547	80	37	-	467	-	22	2	20	-
Gesundheitsdienstberufe	7932	548	51	-	7384	-	524	51	473	-
Sozial- und erziehungsberufe	4462	217	22	-	4245	-	137	19	118	-
Allg. Dienstleistungsberufe	5306	4913	897	-	393	-	737	720	17	-
Sonstige Arbeitskräfte	174	128	12	-	46	-	12	8	4	-
Ohne Angabe	-	-	-	-	-	-	-	-	-	-
<b>Insgesamt</b>	<b>103039</b>	<b>53137</b>	<b>22094</b>	<b>-</b>	<b>49902</b>	<b>-</b>	<b>10053</b>	<b>8616</b>	<b>1437</b>	<b>-</b>

**Noch: 2. Sozialversicherungspflichtig beschäftigte Arbeitnehmer insgesamt sowie ausländische Arbeitnehmer  
am 31.12.1994 nach Berufsbereichen und -abschnitten, Stellung im Beruf sowie nach Verwaltungsbezirken**

Berufsbereiche ----- Berufsabschnitte	Sozialversicherungspflichtig Beschäftigte						Darunter Ausländer			
	ins- gesamt	davon				zu- sammen	und zwar			
		Arbeiter		Angestellte			Arbeiter	Angestellte	Auszu- bildende	
		zu- sammen	Fach- arbeiter	Auszu- bildende	zu- sammen					darunter Auszu- bildende
<b>Kreis Hochsauerlandkreis</b>										
Pflanzenbauer, Tierzüchter, Fi.	1218	1091	571	-	127	-	127	122	5	-
Bergleute, Mineralgewinner	159	154	109	-	5	-	6	6	-	-
<b>Fertigungsberufe</b>	<b>40254</b>	<b>38604</b>	<b>16749</b>	-	<b>1650</b>	-	<b>5013</b>	<b>5000</b>	<b>13</b>	-
Steinbearbeiter, Baustoffher.	111	107	47	-	4	-	10	10	-	-
Keramiker, Glasmacher	270	264	67	-	6	-	59	59	-	-
Chemiearbeiter, Kunststoffv.	2883	2800	323	-	83	-	529	527	2	-
Papierher., -verarb., Drucker	1534	1472	360	-	62	-	233	233	-	-
Holzaufbereiter, -warenfert.	1226	1207	517	-	19	-	194	194	-	-
Metallerzeuger, -bearbeiter	4294	4226	1447	-	68	-	900	897	3	-
Schlosser, Mechaniker	7360	6848	4803	-	512	-	356	353	3	-
Elektriker	2639	2392	1766	-	247	-	61	58	3	-
Montierer u. Metallb. a.n.g.	5975	5958	405	-	17	-	1239	1239	-	-
Textil-, Bekleidungsberufe	855	810	368	-	45	-	192	192	-	-
Lederher., -verarb., Fellver.	45	38	28	-	7	-	2	2	-	-
Ernährungsberufe	2007	1844	939	-	163	-	215	214	1	-
Bauberufe	4440	4264	2556	-	176	-	458	457	1	-
Bau-, Raumausstat., Polsterer	604	580	428	-	24	-	40	40	-	-
Tischler, Modellbauer	1951	1905	1335	-	46	-	62	62	-	-
Malerei, Lackierer	1047	1021	601	-	26	-	82	82	-	-
Warenprüfer, Versandfertig.	1847	1729	283	-	118	-	248	248	-	-
Hilfsarbeiter	556	554	36	-	2	-	98	98	-	-
Maschinisten	610	585	440	-	25	-	35	35	-	-
<b>Technische Berufe</b>	<b>4918</b>	<b>269</b>	<b>185</b>	-	<b>4649</b>	-	<b>54</b>	<b>7</b>	<b>47</b>	-
Ing., Chemiker, Physiker, Math.	1102	11	7	-	1091	-	14	-	14	-
Techniker, Tech. Sonderkräfte	3816	258	178	-	3558	-	40	7	33	-
<b>Dienstleistungsberufe</b>	<b>46029</b>	<b>11400</b>	<b>3911</b>	-	<b>34629</b>	-	<b>1643</b>	<b>1003</b>	<b>640</b>	-
Warenkaufleute	6907	374	182	-	6533	-	169	33	136	-
Dienstleistungskaufleute	2613	38	11	-	2575	-	19	4	15	-
Verkehrsberufe	5554	4898	1979	-	656	-	312	304	8	-
Organ., Verwalt., Büroberufe	14341	260	102	-	14081	-	156	7	149	-
Ordnungs-, Sicherheitsberufe	797	496	192	-	301	-	28	25	3	-
Schriftwerksch., Künstl. Ber.	276	60	36	-	216	-	8	1	7	-
Gesundheitsdienstberufe	7001	418	78	-	6583	-	230	19	211	-
Sozial- und erziehungsberufe	3394	191	37	-	3203	-	101	9	92	-
Allg. Dienstleistungsberufe	5146	4665	1294	-	481	-	620	601	19	-
Sonstige Arbeitskräfte	158	110	51	-	48	-	25	23	2	-
Ohne Angabe	-	-	-	-	-	-	-	-	-	-
<b>Insgesamt</b>	<b>92736</b>	<b>51628</b>	<b>21576</b>	-	<b>41108</b>	-	<b>6868</b>	<b>6161</b>	<b>707</b>	-

Noch: 2. Sozialversicherungspflichtig beschäftigte Arbeitnehmer insgesamt sowie ausländische Arbeitnehmer  
am 31.12.1994 nach Berufsbereichen und -abschnitten, Stellung im Beruf sowie nach Verwaltungsbezirken

Berufsbereiche Berufsabschnitte	Sozialversicherungspflichtig Beschäftigte						Darunter Ausländer und zwar			
	ins- gesamt	davon				zu- sammen	zu- sammen	Arbeiter	Angestellte	Auszu- bildende
		Arbeiter		Angestellte						
		zu- sammen	darunter Fach- arbeiter	darunter Auszu- bildende	zu- sammen					
<b>Märkischer Kreis</b>										
Pflanzenbauer, Tierzüchter, Fi.	1178	1065	495	-	113	-	91	89	2	-
Bergleute, Mineralgewinner	99	96	13	-	3	-	12	12	-	-
Fertigungsberufe	73399	69853	25363	-	3546	-	14443	14348	95	-
Steinbearbeiter, Baustoffher.	236	222	90	-	14	-	59	59	-	-
Keramiker, Glasmacher	73	62	13	-	11	-	4	4	-	-
Chemiearbeiter, Kunststoffv.	4369	4235	574	-	134	-	1157	1154	3	-
Papierher., -verarb., Drucker	1285	1182	404	-	103	-	218	217	1	-
Holzaufbereiter, -warenfert.	138	137	50	-	1	-	24	24	-	-
Metallerzeuger, -bearbeiter	15366	15056	4032	-	310	-	4429	4415	14	-
Schlosser, Mechaniker	17037	15687	10750	-	1350	-	1688	1663	25	-
Elektriker	3571	3113	2255	-	458	-	234	226	8	-
Montierer u. Metallb. a.n.g.	13052	13006	609	-	46	-	3760	3754	6	-
Textil-, Bekleidungsberufe	380	351	121	-	29	-	106	106	-	-
Lederher., -verarb., Fellver.	107	95	35	-	12	-	20	20	-	-
Ernährungsberufe	2038	1868	816	-	170	-	362	353	9	-
Bauberufe	3943	3818	2105	-	125	-	458	456	2	-
Bau-, Raumausstat., Polsterer	770	733	482	-	37	-	68	67	1	-
Tischler, Modellbauer	1030	979	692	-	51	-	54	50	4	-
Maler, Lackierer	1497	1461	824	-	36	-	175	175	-	-
Warenprüfer, Versandfertig.	5494	4884	788	-	610	-	907	887	20	-
Hilfsarbeiter	1797	1792	95	-	5	-	532	531	1	-
Maschinisten	1216	1172	628	-	44	-	188	187	1	-
Technische Berufe	10302	548	315	-	9754	-	302	53	249	-
Ing., Chemiker, Physiker, Math.	2517	55	9	-	2462	-	77	11	66	-
Techniker, Tech. Sonderkräfte	7785	493	306	-	7292	-	225	42	183	-
Dienstleistungsberufe	72045	15919	4093	-	56126	-	3192	1657	1535	-
Warenkaufleute	11031	433	140	-	10598	-	398	56	342	-
Dienstleistungskaufleute	4143	82	39	-	4061	-	60	4	56	-
Verkehrsberufe	8729	7613	2275	-	1116	-	754	736	18	-
Organ., Verwalt., Büroberufe	26958	535	173	-	26423	-	499	27	472	-
Ordnungs-, Sicherheitsberufe	1243	927	262	-	316	-	57	51	6	-
Schriftwerksch., Künstl. Ber.	642	51	19	-	591	-	29	4	25	-
Gesundheitsdienstberufe	8284	347	42	-	7937	-	465	23	442	-
Sozial- und erziehungsberufe	5089	392	60	-	4697	-	173	15	158	-
Allg. Dienstleistungsberufe	5926	5539	1083	-	387	-	757	741	16	-
Sonstige Arbeitskräfte	221	188	27	-	33	-	52	47	5	-
Ohne Angabe	-	-	-	-	-	-	-	-	-	-
Insgesamt	157244	87669	30306	-	69575	-	18092	16206	1886	-

**Noch: 2. Sozialversicherungspflichtig beschäftigte Arbeitnehmer insgesamt sowie ausländische Arbeitnehmer  
am 31.12.1994 nach Berufsbereichen und -abschnitten, Stellung im Beruf sowie nach Verwaltungsbezirken**

Berufsbereiche  Berufsabschnitte	Sozialversicherungspflichtig Beschäftigte						Darunter Ausländer und zwar			
	ins- gesamt	davon				zu- sammen	zu- sammen	Arbeiter	Angestellte	Auszu- bildende
		Arbeiter		Angestellte						
		darunter		darunter						
zu- sammen	Fach- arbeiter	Auszu- bildende	zu- sammen	Auszu- bildende						
<b>Kreis Olpe</b>										
Pflanzenbauer, Tierzüchter, Fi.	388	345	187	-	43	-	35	35	-	-
Bergleute, Mineralgewinner	85	80	61	-	5	-	11	11	-	-
<b>Fertigungsberufe</b>	<b>22071</b>	<b>20995</b>	<b>8568</b>	<b>-</b>	<b>1076</b>	<b>-</b>	<b>3442</b>	<b>3429</b>	<b>13</b>	<b>-</b>
Steinbearbeiter, Baustoffher.	86	82	36	-	4	-	14	14	-	-
Keramiker, Glasmacher	16	14	2	-	2	-	3	3	-	-
Chemiearbeiter, Kunststoffv.	876	848	170	-	28	-	189	189	-	-
Papierher., -verarb., Drucker	477	454	123	-	23	-	85	85	-	-
Holzaufbereiter, -warenfert.	563	554	154	-	9	-	108	108	-	-
Metallerzeuger, -bearbeiter	4376	4285	1241	-	91	-	1048	1045	3	-
Schlosser, Mechaniker	4880	4434	3296	-	446	-	250	243	7	-
Elektriker	989	885	648	-	104	-	22	21	1	-
Montierer u. Metallb. a.n.g.	4087	4075	164	-	12	-	1029	1029	-	-
Textil-, Bekleidungsberufe	75	71	25	-	4	-	4	4	-	-
Lederher., -verarb., Fellver.	7	7	3	-	-	-	-	-	-	-
<b>Ernährungsberufe</b>	<b>1047</b>	<b>996</b>	<b>458</b>	<b>-</b>	<b>51</b>	<b>-</b>	<b>149</b>	<b>149</b>	<b>-</b>	<b>-</b>
Bauberufe	1740	1683	1045	-	57	-	241	241	-	-
Bau-, Raumausstat., Polsterer	275	255	195	-	20	-	15	15	-	-
Tischler, Modellbauer	654	635	356	-	19	-	28	28	-	-
Maler, Lackierer	304	288	199	-	16	-	27	27	-	-
Warenprüfer, Versandfertigtm.	913	756	199	-	157	-	85	83	2	-
Hilfsarbeiter	393	390	29	-	3	-	132	132	-	-
Maschinisten	313	283	225	-	30	-	13	13	-	-
<b>Technische Berufe</b>	<b>2705</b>	<b>138</b>	<b>71</b>	<b>-</b>	<b>2567</b>	<b>-</b>	<b>45</b>	<b>16</b>	<b>29</b>	<b>-</b>
Ing., Chemiker, Physiker, Math.	548	5	3	-	543	-	7	-	7	-
Techniker, Tech. Sonderkräfte	2157	133	68	-	2024	-	38	16	22	-
<b>Dienstleistungsberufe</b>	<b>19316</b>	<b>4433</b>	<b>1494</b>	<b>-</b>	<b>14883</b>	<b>-</b>	<b>555</b>	<b>314</b>	<b>241</b>	<b>-</b>
Warenkaufleute	2908	103	49	-	2805	-	50	8	42	-
Dienstleistungskaufleute	1131	36	9	-	1095	-	6	-	6	-
<b>Verkehrsberufe</b>	<b>2452</b>	<b>2171</b>	<b>851</b>	<b>-</b>	<b>281</b>	<b>-</b>	<b>127</b>	<b>124</b>	<b>3</b>	<b>-</b>
Organ.-, Verwalt.-, Büroberufe	6899	143	81	-	6756	-	83	5	78	-
Ordnungs-, Sicherheitsberufe	271	184	74	-	87	-	3	1	2	-
Schriftwerksch., Künstl. Ber.	104	15	6	-	89	-	1	-	1	-
Gesundheitsdienstberufe	2380	74	7	-	2306	-	81	6	75	-
Sozial- und erziehungsberufe	1353	52	5	-	1301	-	32	3	29	-
Allg. Dienstleistungsberufe	1818	1655	412	-	163	-	172	167	5	-
Sonstige Arbeitskräfte	27	11	2	-	16	-	4	3	1	-
Ohne Angabe	-	-	-	-	-	-	-	-	-	-
<b>Insgesamt</b>	<b>44592</b>	<b>26002</b>	<b>10383</b>	<b>-</b>	<b>18590</b>	<b>-</b>	<b>4092</b>	<b>3808</b>	<b>284</b>	<b>-</b>

Noch: 2. Sozialversicherungspflichtig beschäftigte Arbeitnehmer insgesamt sowie ausländische Arbeitnehmer  
am 31.12.1994 nach Berufsbereichen und -abschnitten, Stellung im Beruf sowie nach Verwaltungsbezirken

Berufsbereiche  Berufsabschnitte	Sozialversicherungspflichtig Beschäftigte						Darunter Ausländer und zwar			
	ins- gesamt	davon				zu- sammen	zu- sammen	Arbeiter	Angestellte	Auszu- bildende
		Arbeiter		Angestellte						
		zu- sammen	darunter Fach- arbeiter	darunter Auszu- bildende	zu- sammen					
<b>Kreis Siegen-Wittgenstein</b>										
Pflanzenbauer, Tierzüchter, Fi.	815	749	401	-	66	-	51	50	1	-
Bergleute, Mineralgewinner	54	54	5	-	-	-	15	15	-	-
Fertigungsberufe	40677	38702	20710	-	1975	-	4618	4588	30	-
Steinbearbeiter, Baustoffher.	149	145	85	-	4	-	30	29	1	-
Keramiker, Glasmacher	65	60	11	-	5	-	5	5	-	-
Chemiearbeiter, Kunststoffv.	2399	2352	329	-	47	-	288	287	1	-
Papierher., -verarb., Drucker	776	646	323	-	130	-	44	42	2	-
Holzaufbereiter, -warenfert.	417	405	160	-	12	-	55	54	1	-
Metallerzeuger, -bearbeiter	7989	7867	4628	-	122	-	1296	1294	2	-
Schlosser, Mechaniker	9780	9160	6902	-	620	-	608	600	8	-
Elektriker	3026	2695	2066	-	331	-	86	81	5	-
Montierer u. Metallb. a.n.g.	3005	2985	301	-	20	-	555	555	-	-
Textil-, Bekleidungsberufe	174	154	79	-	20	-	9	9	-	-
Lederher., -verarb., Fellver.	47	42	27	-	5	-	2	2	-	-
Ernährungsberufe	2146	1977	929	-	169	-	262	257	5	-
Bauberufe	3770	3622	2144	-	148	-	497	495	2	-
Bau-, Raumausstat., Polsterer	570	538	391	-	32	-	59	59	-	-
Tischler, Modellbauer	1157	1105	746	-	52	-	62	62	-	-
Maler, Lackierer	988	968	676	-	20	-	102	102	-	-
Warenprüfer, Versandfertigm.	2006	1822	397	-	184	-	272	270	2	-
Hilfsarbeiter	1375	1370	93	-	5	-	292	292	-	-
Maschinen	838	789	423	-	49	-	94	93	1	-
Technische Berufe	8612	410	314	-	8202	-	159	14	145	-
Ing., Chemiker, Physiker, Math.	2144	12	7	-	2132	-	51	1	50	-
Techniker, Tech. Sonderkräfte	6468	398	307	-	6070	-	108	13	95	-
Dienstleistungsberufe	54987	12937	3960	-	42050	-	1999	1095	904	-
Warenkaufleute	8618	260	110	-	8358	-	240	27	213	-
Dienstleistungskaufleute	3303	50	30	-	3253	-	33	4	29	-
Verkehrsberufe	6817	5965	2370	-	852	-	466	455	11	-
Organ., Verwalt., Büroberufe	18357	384	156	-	17973	-	258	18	240	-
Ordnungs-, Sicherheitsberufe	1134	882	274	-	252	-	30	30	-	-
Schriftwerksch., Künstl. Ber.	455	64	36	-	391	-	45	4	41	-
Gesundheitsdienstberufe	7063	245	23	-	6818	-	243	10	233	-
Sozial- und erziehungsberufe	3977	144	27	-	3833	-	126	3	123	-
Allg. Dienstleistungsberufe	5263	4943	934	-	320	-	558	544	14	-
Sonstige Arbeitskräfte	239	108	1	-	131	-	27	23	4	-
Ohne Angabe	-	-	-	-	-	-	-	-	-	-
Insgesamt	105384	52960	25391	-	52424	-	6869	5785	1084	-

**Noch: 2. Sozialversicherungspflichtig beschäftigte Arbeitnehmer insgesamt sowie ausländische Arbeitnehmer  
am 31.12.1994 nach Berufsbereichen und -abschnitten, Stellung im Beruf sowie nach Verwaltungsbezirken**

Berufsbereiche  Berufsabschnitte	Sozialversicherungspflichtig Beschäftigte						Darunter Ausländer und zwar			
	ins- gesamt	davon				zu- sammen	und zwar			
		Arbeiter		Angestellte			Arbeiter	Angestellte	Auszu- bildende	
		zu- sammen	Fach- arbeiter	Auszu- bildende	darunter Auszu- bildende					
<b>Kreis Soest</b>										
Pflanzenbauer, Tierzüchter, Fi.	1450	1268	592	-	182	-	88	87	1	-
Bergleute, Mineralgewinner	234	231	68	-	3	-	22	22	-	-
Fertigungsberufe	35039	33453	15837	-	1586	-	4385	4361	24	-
Steinbearbeiter, Baustoffher.	300	290	151	-	10	-	53	53	-	-
Keramiker, Glasmacher	40	37	5	-	3	-	12	12	-	-
Chemiearbeiter, Kunststoffv.	1665	1598	478	-	67	-	422	419	3	-
Papierher., -verarb., Drucker	638	535	275	-	103	-	42	39	3	-
Holzaufbereiter, -warenfert.	647	638	252	-	9	-	95	95	-	-
Metallerzeuger, -bearbeiter	3748	3702	1486	-	46	-	727	726	1	-
Schlosser, Mechaniker	7609	7065	5195	-	544	-	426	419	7	-
Elektriker	2218	2026	1421	-	192	-	68	67	1	-
Montierer u. Metallb. a.n.g.	4687	4678	356	-	9	-	1070	1070	-	-
Textil-, Bekleidungsberufe	601	562	401	-	39	-	96	96	-	-
Lederher., -verarb., Fellver.	49	44	32	-	5	-	3	3	-	-
Ernährungsberufe	2482	2288	925	-	194	-	336	333	3	-
Bauberufe	3510	3409	1902	-	101	-	308	305	3	-
Bau-, Raumausst., Polsterer	678	641	393	-	37	-	70	70	-	-
Tischler, Modellbauer	1256	1207	880	-	49	-	51	51	-	-
Maler, Lackierer	1091	1072	630	-	19	-	134	134	-	-
Warenprüfer, Versandfertig.	2394	2257	614	-	137	-	333	330	3	-
Hilfsarbeiter	590	587	24	-	3	-	83	83	-	-
Maschinisten	836	817	417	-	19	-	56	56	-	-
Technische Berufe	5409	180	125	-	5229	-	93	8	85	-
Ing., Chemiker, Physiker, Math.	1897	12	11	-	1885	-	24	-	24	-
Techniker, Tech. Sonderkräfte	3512	168	114	-	3344	-	69	8	61	-
Dienstleistungsberufe	50249	12315	3762	-	37934	-	2025	1238	787	-
Warenkaufleute	7665	377	112	-	7288	-	221	56	165	-
Dienstleistungskaufleute	2350	40	27	-	2310	-	22	5	17	-
Verkehrsberufe	6183	5520	2161	-	663	-	451	446	5	-
Organ., Verwalt., Büroberufe	15061	304	82	-	14757	-	228	22	206	-
Ordnungs-, Sicherheitsberufe	842	620	202	-	222	-	31	29	2	-
Schriftwerksch., Künstl. Ber.	379	59	34	-	320	-	18	5	13	-
Gesundheitsdienstberufe	8434	430	77	-	8004	-	297	29	268	-
Sozial- und erziehungsberufe	4078	187	40	-	3891	-	99	12	87	-
Allg. Dienstleistungsberufe	5257	4778	1027	-	479	-	658	634	24	-
Sonstige Arbeitskräfte	150	116	29	-	34	-	12	12	-	-
Ohne Angabe	-	-	-	-	-	-	-	-	-	-
Insgesamt	92531	47563	20413	-	44968	-	6625	5728	897	-

Noch: 2. Sozialversicherungspflichtig beschäftigte Arbeitnehmer insgesamt sowie ausländische Arbeitnehmer  
am 31.12.1994 nach Berufsbereichen und -abschnitten, Stellung im Beruf sowie nach Verwaltungsbezirken

Berufsbereiche Berufsabschnitte	Sozialversicherungspflichtig Beschäftigte						Darunter Ausländer und zwar				
	ins- gesamt	davon				Angestellte		zu- sammen	Arbeiter	Angestellte	Auszu- bildende
		Arbeiter		Angestellte		zu- sammen	darunter Auszu- bildende				
		zu- sammen	Fach- arbeiter	Auszu- bildende	zu- sammen						
<b>Kreis Unna</b>											
Pflanzenbauer, Tierzüchter, Fi.	1490	1375	568	-	115	-	131	131	-	-	
Bergleute, Mineralgewinner	2545	2545	2395	-	-	-	473	473	-	-	
Fertigungsberufe	36027	34042	15806	-	1985	-	4248	4222	26	-	
Steinbearbeiter, Baustoffher.	78	78	52	-	-	-	8	8	-	-	
Keramiker, Glaswacher	87	84	37	-	3	-	15	15	-	-	
Chemiearbeiter, Kunststoffv.	1921	1864	330	-	57	-	154	152	2	-	
Papierher., -verarb., Drucker	1194	945	306	-	249	-	87	83	4	-	
Holzaufbereiter, -warenfert.	158	157	18	-	1	-	66	66	-	-	
Metallerzeuger, -bearbeiter	4759	4713	1888	-	46	-	966	965	1	-	
Schlosser, Mechaniker	8461	7827	5575	-	634	-	550	546	4	-	
Elektriker	2594	2368	1749	-	226	-	103	102	1	-	
Montierer u. Metallb. a.n.g.	3025	2988	156	-	37	-	399	398	1	-	
Textil-, Bekleidungsberufe	460	428	79	-	32	-	111	111	-	-	
Lederher., -verarb., Fellver.	424	402	210	-	22	-	51	51	-	-	
Ernährungsberufe	2096	1932	782	-	164	-	427	425	2	-	
Bauberufe	3689	3520	2008	-	169	-	474	470	4	-	
Bau-, Raumausst., Polsterer	787	750	448	-	37	-	109	106	3	-	
Tischler, Modellbauer	869	815	594	-	54	-	39	38	1	-	
Maler, Lackierer	1068	1046	691	-	22	-	94	93	1	-	
Warenprüfer, Versandfertigm.	2311	2180	185	-	131	-	322	320	2	-	
Hilfsarbeiter	987	985	51	-	2	-	190	190	-	-	
Maschinisten	1059	960	647	-	99	-	83	83	-	-	
Technische Berufe	6003	337	206	-	5666	-	99	12	87	-	
Ing., Chemiker, Physiker, Math.	1478	6	3	-	1472	-	27	-	27	-	
Techniker, Tech. Sonderkräfte	4525	331	203	-	4194	-	72	12	60	-	
Dienstleistungsberufe	56620	14522	3657	-	42098	-	2545	1505	1040	-	
Warenkaufleute	9659	580	125	-	9079	-	359	90	269	-	
Dienstleistungskaufleute	2656	42	15	-	2614	-	32	4	28	-	
Verkehrsberufe	8090	7265	2150	-	825	-	795	767	28	-	
Organ., Verwalt., Büroberufe	18157	608	229	-	17549	-	278	16	262	-	
Ordnungs-, Sicherheitsberufe	1144	825	171	-	319	-	57	47	10	-	
Schriftwertsch., Künstl. Ber.	421	41	24	-	380	-	19	4	15	-	
Gesundheitsdienstberufe	7381	329	26	-	7052	-	328	29	299	-	
Sozial- und erziehungsberufe	4323	340	28	-	3983	-	131	16	115	-	
Allg. Dienstleistungsberufe	4789	4492	889	-	297	-	546	532	14	-	
Sonstige Arbeitskräfte	362	334	175	-	28	-	79	78	1	-	
Ohne Angabe	-	-	-	-	-	-	-	-	-	-	
Insgesamt	103047	53155	22807	-	49892	-	7575	6421	1154	-	





